

Commune de Aizecourt-le-Bas Consommation du foncier

La commune comptait 62 habitants en 2014.

La superficie totale est de 357 hectares.

La consommation foncière est de :

- 4.6 hectares jusqu'en 1969.
- 0.9 hectares de 1970 à 2005.
- 0.4 hectares de 2006 à 2015.

Soit un total de 5.9 hectares, qui représente 1.7 % de la superficie de la commune.

La surface moyenne des propriétés bâties est de

- 1836 m² jusqu'en 1969
- 1866 m² de 1970 à 2005
- 1301 m² de 2006 à 2015

Le foncier bâti de Aizecourt-le-Bas représente 0.3 % de la surface totale bâtie sur la communauté de communes

Concernant l'habitat individuel, la surface moyenne consommée est de :

- 1697 m² par maison jusqu'en 1969.
- 1866 m² par maison de 1970 à 2005.
- 1301 m² par maison de 2006 à 2015.

Parcelles bâties

- Jusqu'en 1969
- De 1970 à 2005
- De 2006 à 2015
- Limites communales



Réalisation : DDTM80 / SAP / BSIG
Novembre 2017 - Carte n° 20171108401

Source : © IGN - SCANEXPRESS25 / BD PARCELLAIRE / BD CARTO ©
DGFIP - Fichiers fonciers 2016
INSEE 2014

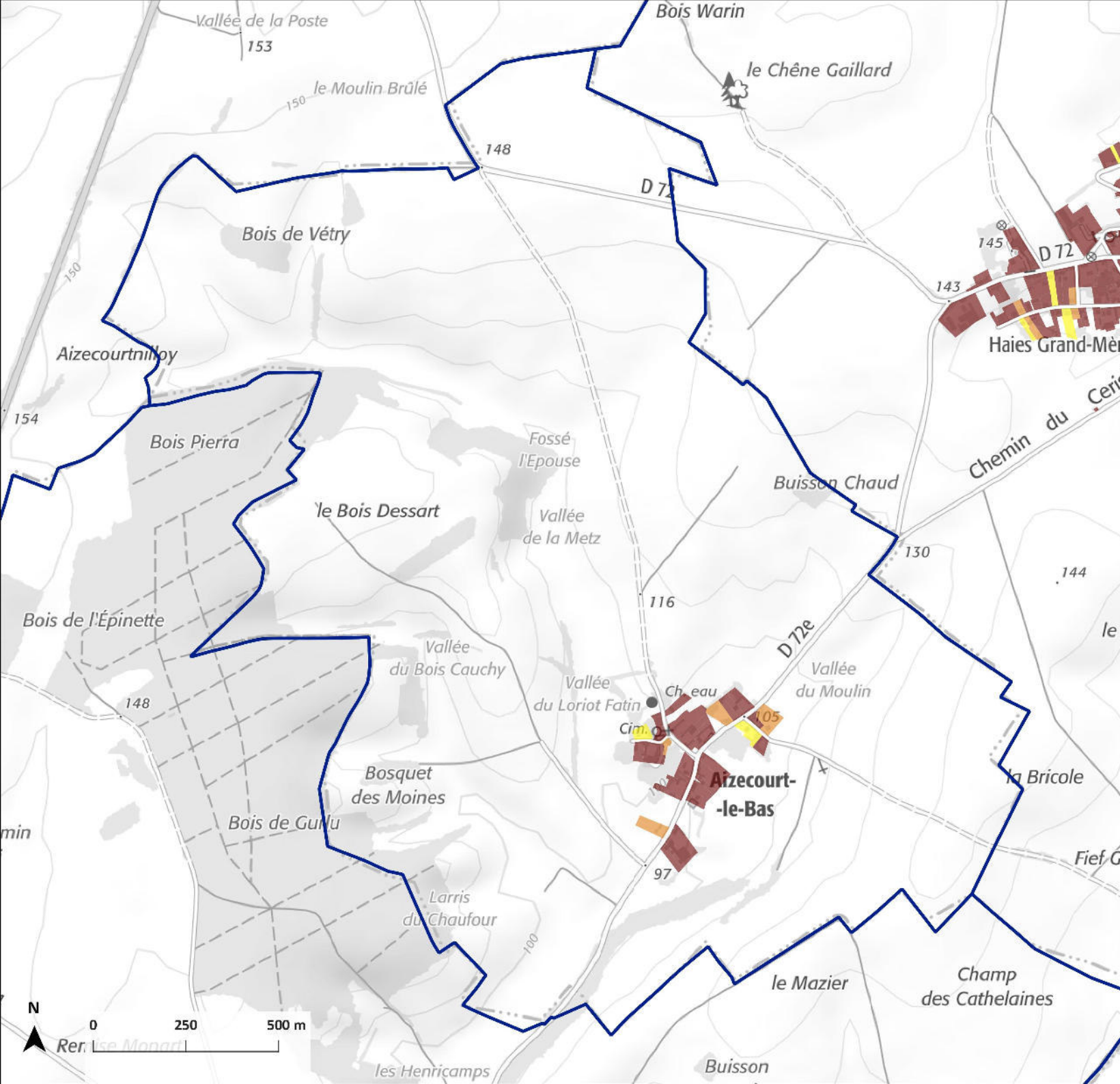
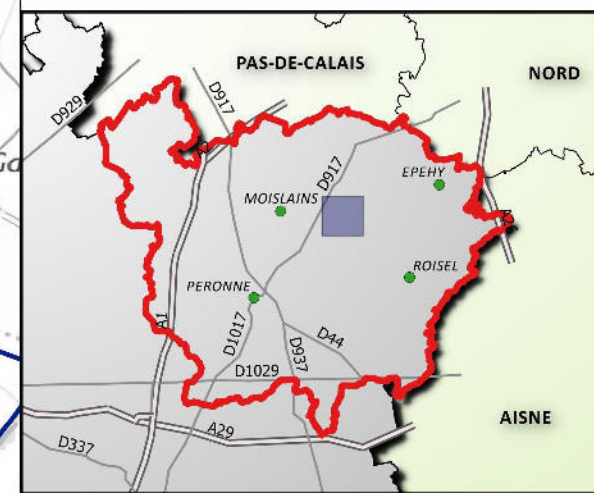

Commune de Aizecourt-le-Haut Consommation du foncier

La commune comptait 71 habitants en 2014.

La superficie totale est de 365 hectares.

La consommation foncière est de :

7.1 hectares jusqu'en 1969.

1.1 hectares de 1970 à 2005.

0.1 hectares de 2006 à 2015.

Soit un total de 8.3 hectares, qui représente 2.3 % de la superficie de la commune.

La surface moyenne des propriétés bâties est de

3092 m² jusqu'en 1969

1103 m² de 1970 à 2005

636 m² de 2006 à 2015

Le foncier bâti de Aizecourt-le-Haut représente 0.4 % de la surface totale bâtie sur la communauté de communes

Concernant l'habitat individuel, la surface moyenne consommée est de :

1613 m² par maison jusqu'en 1969.

1103 m² par maison de 1970 à 2005.

636 m² par maison de 2006 à 2015.

Parcelles bâties

 Jusqu'en 1969

 De 1970 à 2005

 De 2006 à 2015

 Limites communales



Réalisation : DDTM80 / SAP / BSIG
Novembre 2017 - Carte n° 20171108401

Source : © IGN - SCANEXPRESS25 / BD PARCELLAIRE / BD CARTO ©
DGFIP - Fichiers fonciers 2016
INSEE 2014

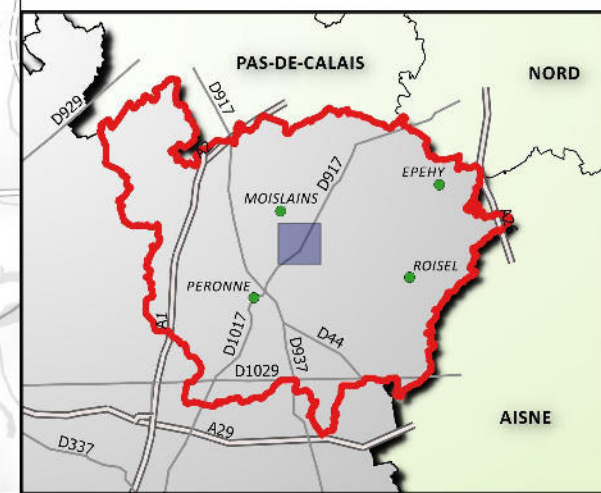
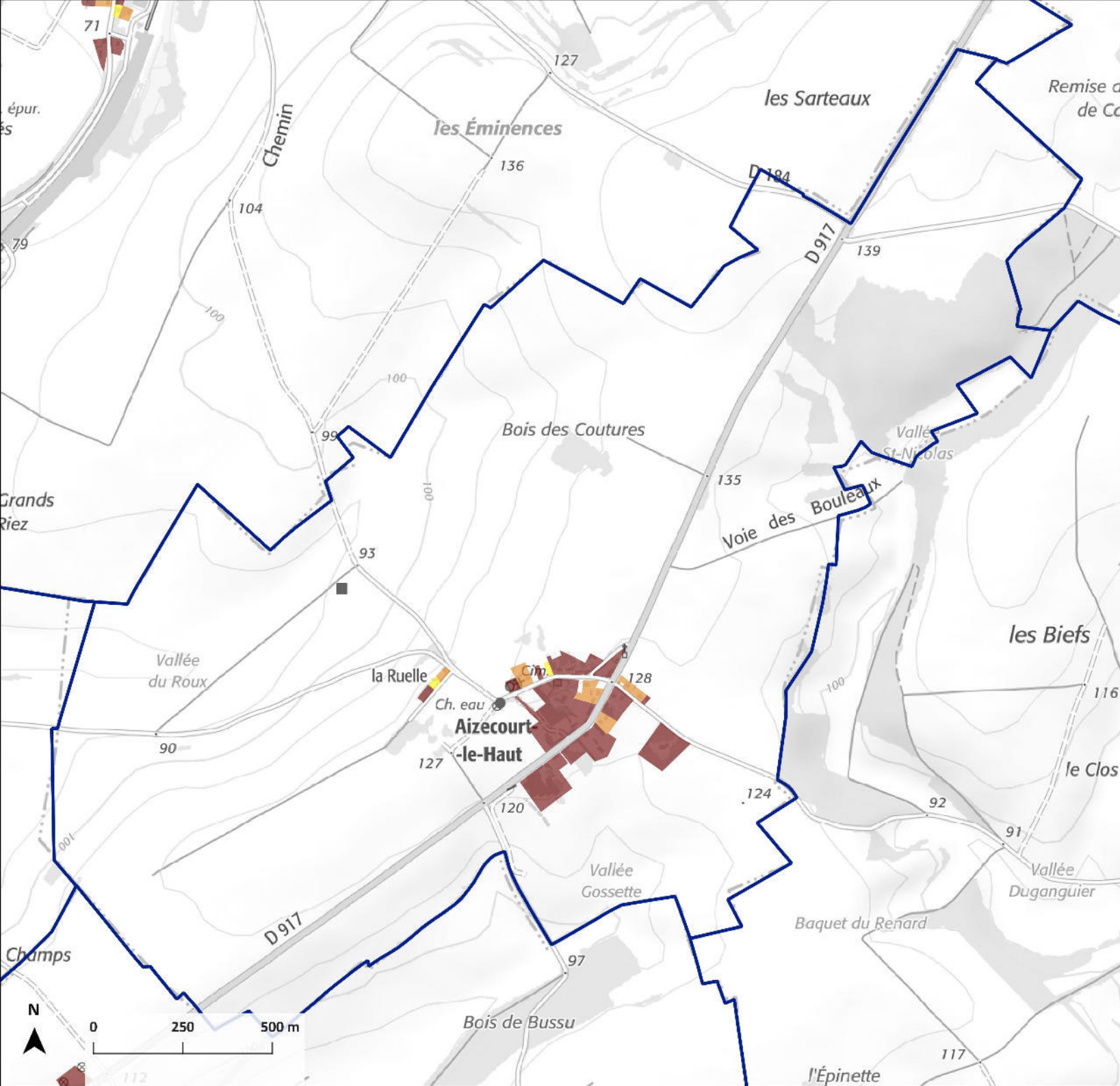

Commune de Allaines Consommation du foncier

La commune comptait 439 habitants en 2014.

La superficie totale est de 836 hectares.

La consommation foncière est de :

18.8 hectares jusqu'en 1969.

13.1 hectares de 1970 à 2005.

7 hectares de 2006 à 2015.

Soit un total de 38.8 hectares, qui représente 4.6 % de la superficie de la commune.

La surface moyenne des propriétés bâties est de

1875 m² jusqu'en 1969

1547 m² de 1970 à 2005

3326 m² de 2006 à 2015

Le foncier bâti de Allaines représente 1.8 % de la surface totale bâtie sur la communauté de communes

Concernant l'habitat individuel, la surface moyenne consommée est de :

1243 m² par maison jusqu'en 1969.

1509 m² par maison de 1970 à 2005.

2159 m² par maison de 2006 à 2015.

Parcelles bâties

Jusqu'en 1969

De 1970 à 2005

De 2006 à 2015

Limites communales



Réalisation : DDTM80 / SAP / BSIG
Novembre 2017 - Carte n° 20171108401

Source : © IGN - SCANEXPRESS25 / BD PARCELLAIRE / BD CARTO ©
DGFIP - Fichiers fonciers 2016
INSEE 2014

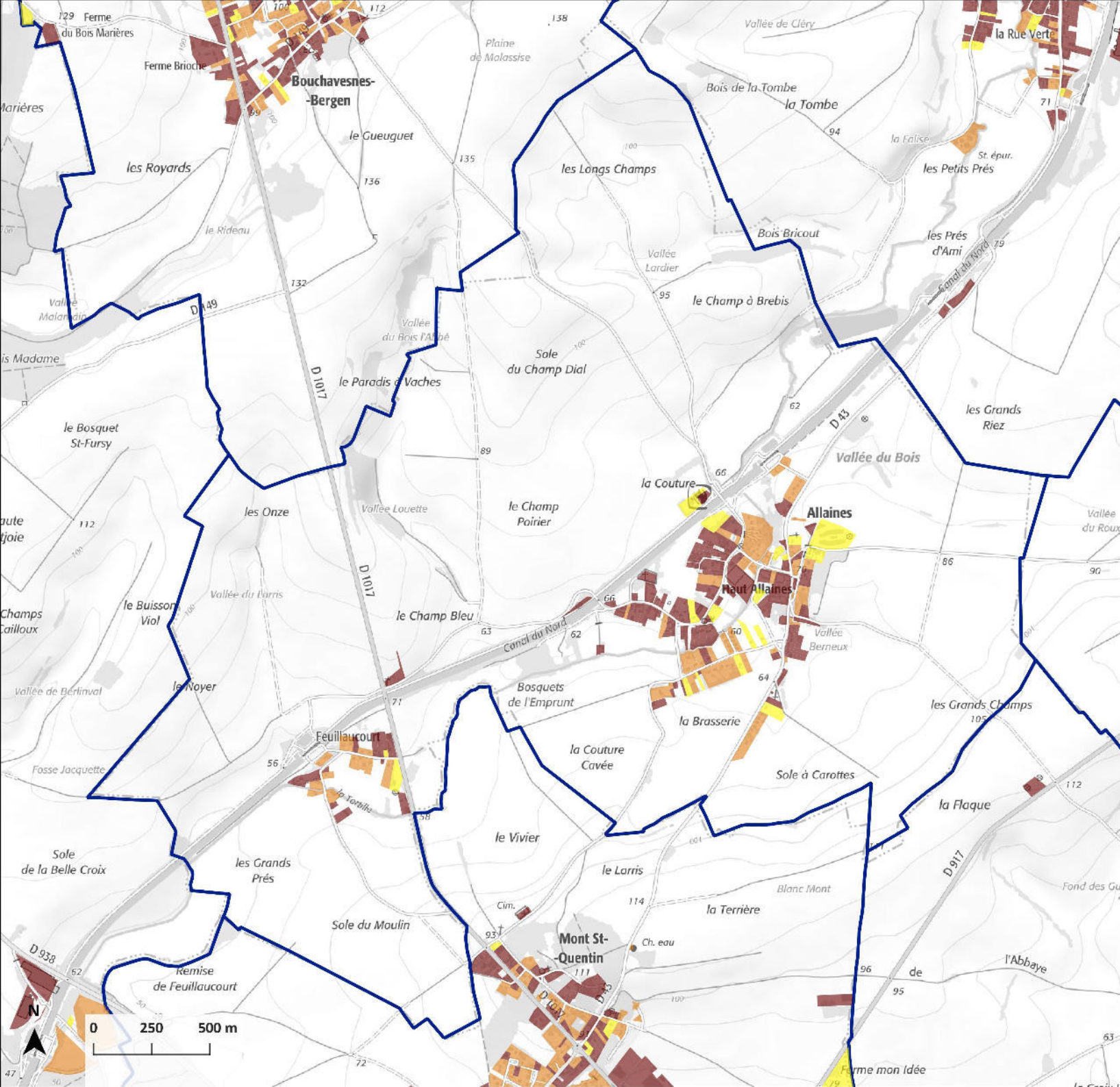
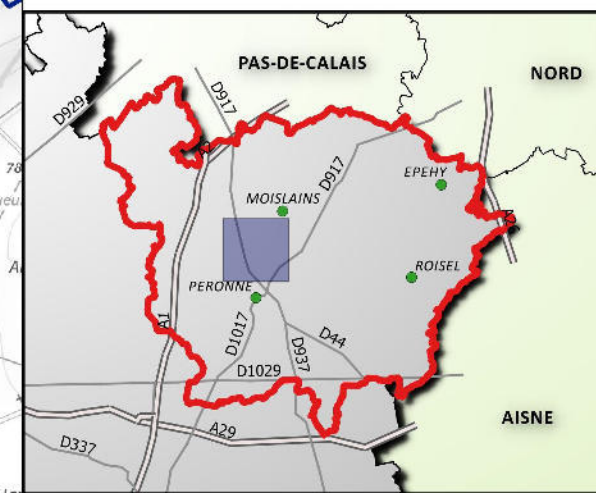

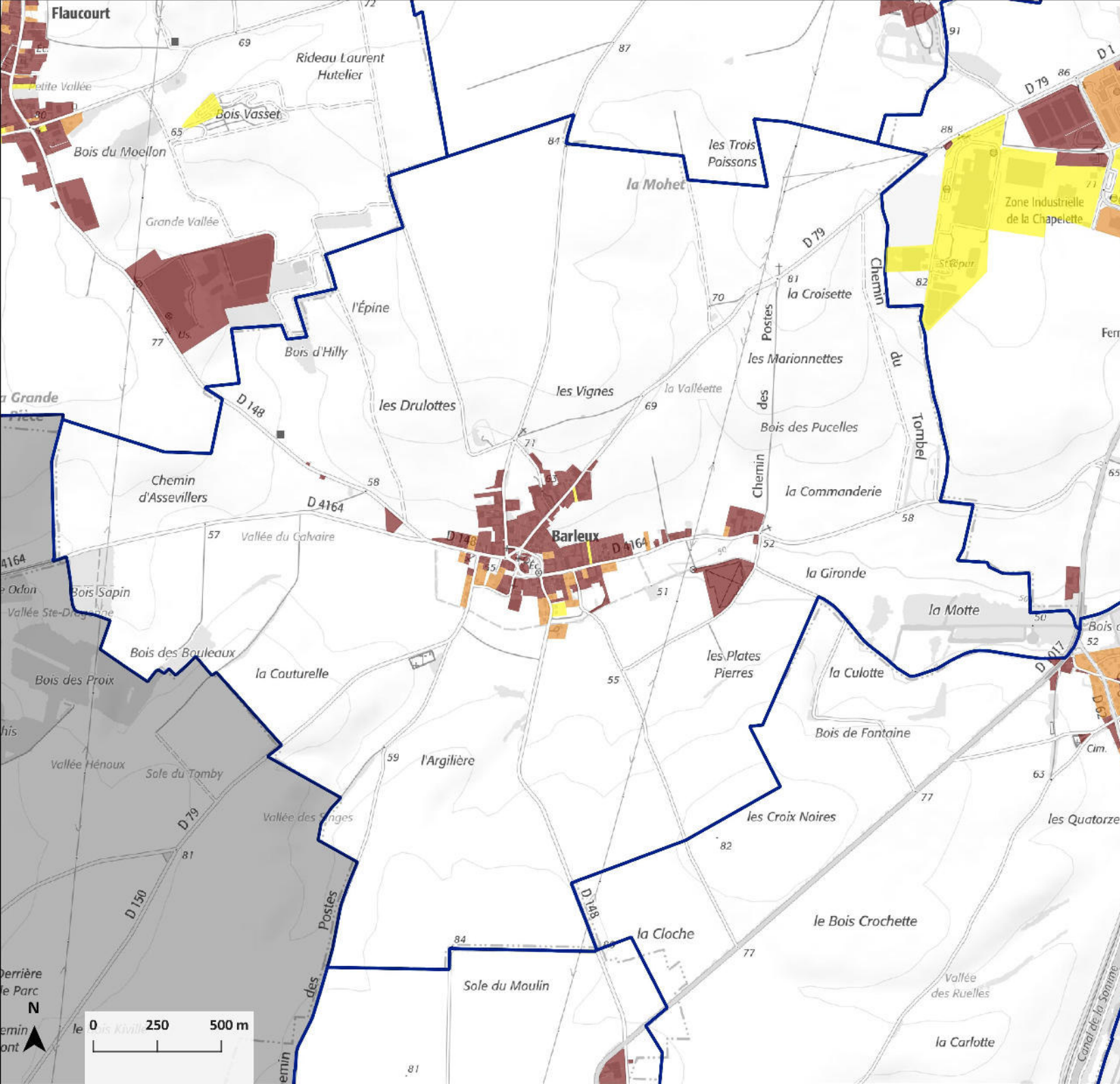

Commune de Barleux Consommation du foncier

La commune comptait 230 habitants en 2014.

La superficie totale est de 746 hectares.

La consommation foncière est de :

- 20 hectares jusqu'en 1969.
- 3.2 hectares de 1970 à 2005.
- 0.6 hectares de 2006 à 2015.

Soit un total de 23.6 hectares, qui représente 3.2 % de la superficie de la commune.

La surface moyenne des propriétés bâties est de

- 2148 m² jusqu'en 1969
- 1181 m² de 1970 à 2005
- 1137 m² de 2006 à 2015

Le foncier bâti de Barleux représente 1.1 % de la surface totale bâtie sur la communauté de communes

Concernant l'habitat individuel, la surface moyenne consommée est de :

- 1176 m² par maison jusqu'en 1969.
- 1100 m² par maison de 1970 à 2005.
- 1137 m² par maison de 2006 à 2015.

Parcelles bâties

- Jusqu'en 1969
- De 1970 à 2005
- De 2006 à 2015
- Limites communales



Réalisation : DDTM80 / SAP / BSIG
Novembre 2017 - Carte n° 20171108401

Source : © IGN - SCANEXPRESS25 / BD PARCELLAIRE / BD CARTO ©
DGFIP - Fichiers fonciers 2016
INSEE 2014

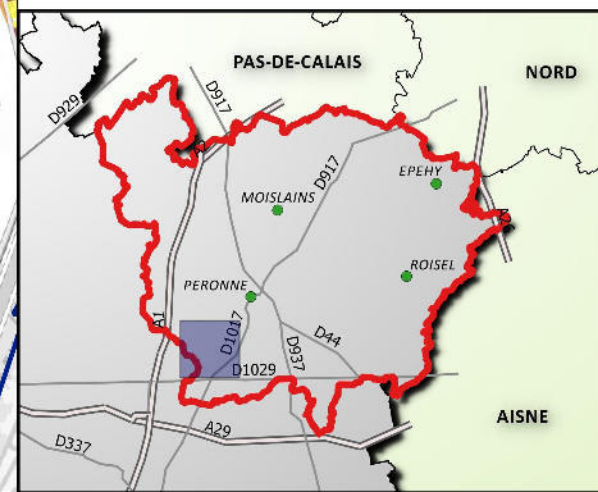

Commune de Bernes Consommation du foncier

La commune comptait 349 habitants en 2014.

La superficie totale est de 761 hectares.

La consommation foncière est de :

20.3 hectares jusqu'en 1969.

4.3 hectares de 1970 à 2005.

3.1 hectares de 2006 à 2015.

Soit un total de 27.4 hectares, qui représente 3.6 % de la superficie de la commune.

La surface moyenne des propriétés bâties est de

1955 m² jusqu'en 1969

1237 m² de 1970 à 2005

1309 m² de 2006 à 2015

Le foncier bâti de Bernes représente 1.3 % de la surface totale bâtie sur la communauté de communes

Concernant l'habitat individuel, la surface moyenne consommée est de :

1431 m² par maison jusqu'en 1969.

1300 m² par maison de 1970 à 2005.

1309 m² par maison de 2006 à 2015.

Parcelles bâties

Jusqu'en 1969

De 1970 à 2005

De 2006 à 2015

Limites communales



Réalisation : DDTM80 / SAP / BSIG
Novembre 2017 - Carte n° 20171108401

Source : © IGN - SCANEXPRESS25 / BD PARCELLAIRE / BD CARTO ©
DGFiP - Fichiers fonciers 2016
INSEE 2014

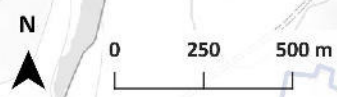
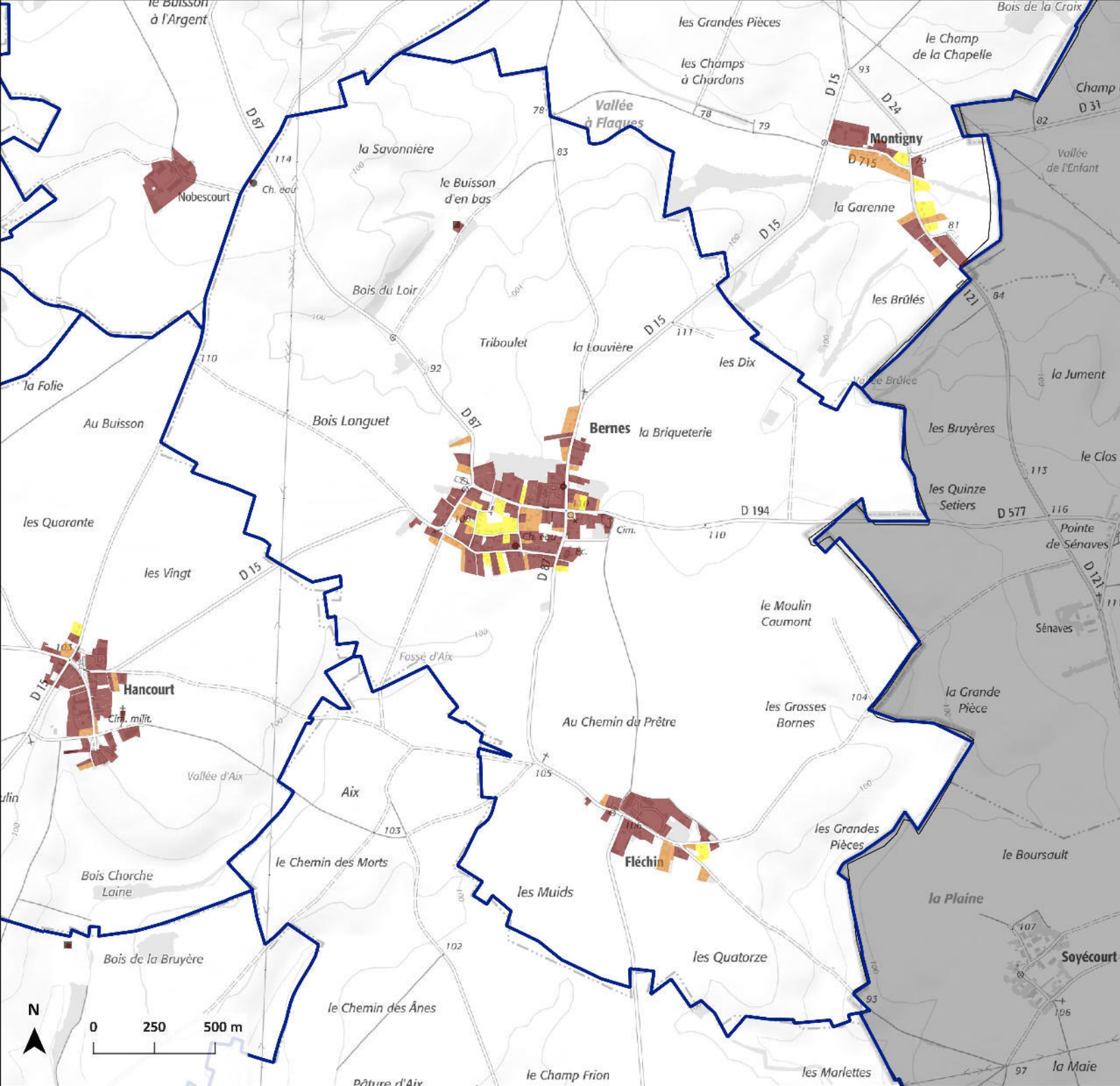
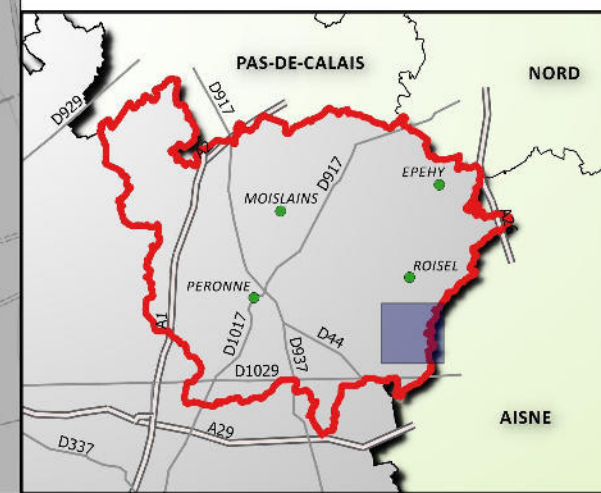

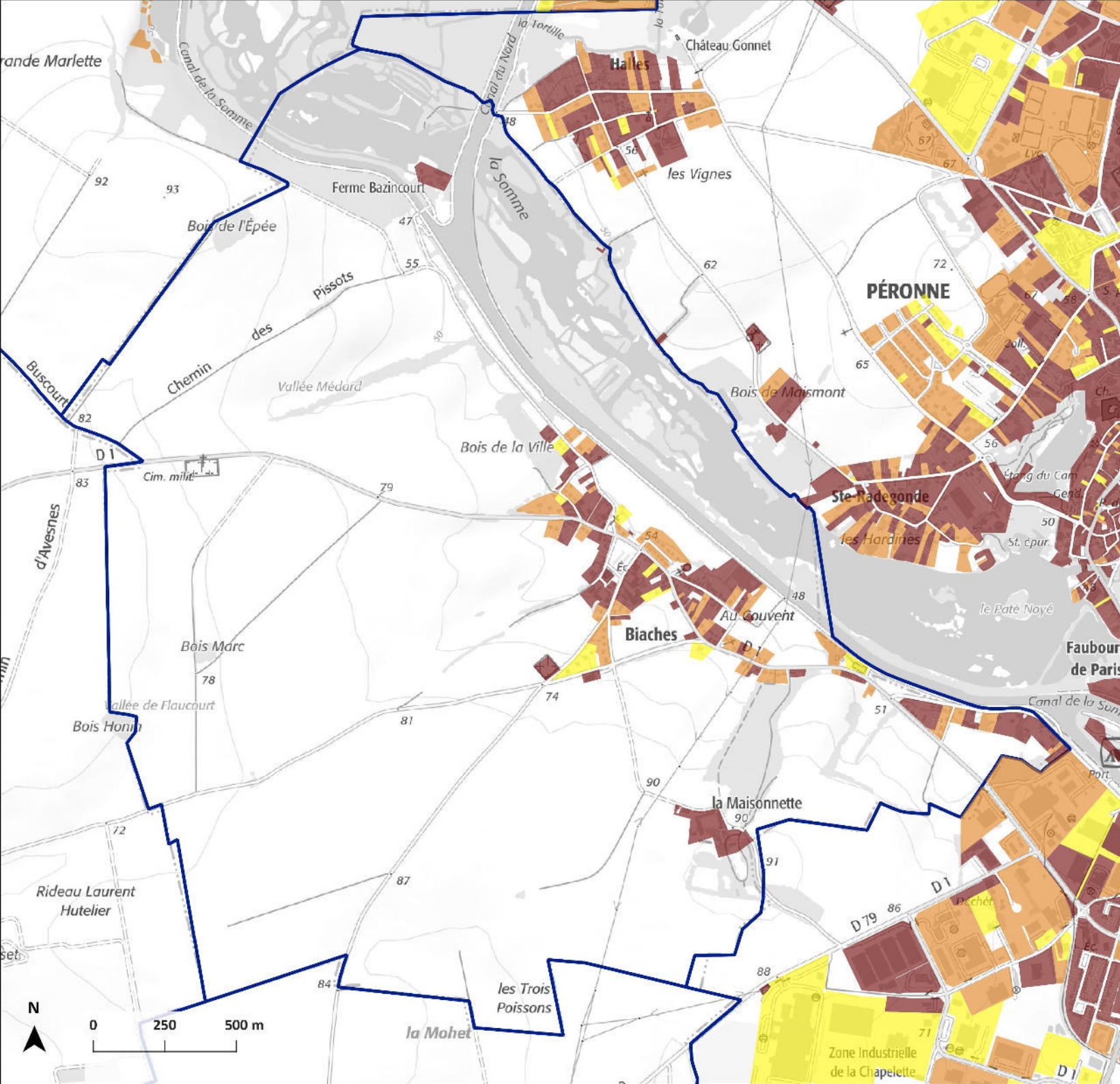

Commune de Biaches Consommation du foncier

La commune comptait 360 habitants en 2014.

La superficie totale est de 652 hectares.

La consommation foncière est de :

18 hectares jusqu'en 1969.

9 hectares de 1970 à 2005.

2.7 hectares de 2006 à 2015.

Soit un total de 29.4 hectares, qui représente 4.5 % de la superficie de la commune.

La surface moyenne des propriétés bâties est de

1780 m² jusqu'en 1969

1228 m² de 1970 à 2005

1796 m² de 2006 à 2015

Le foncier bâti de Biaches représente 1.4 % de la surface totale bâtie sur la communauté de communes

Concernant l'habitat individuel, la surface moyenne consommée est de :

1310 m² par maison jusqu'en 1969.

1201 m² par maison de 1970 à 2005.

1687 m² par maison de 2006 à 2015.

Parcelles bâties

Jusqu'en 1969

De 1970 à 2005

De 2006 à 2015

Limites communales



Réalisation : DDTM80 / SAP / BSIG
Novembre 2017 - Carte n° 20171108401

Source : © IGN - SCANEXPRESS25 / BD PARCELLAIRE / BD CARTO ©
DGFiP - Fichiers fonciers 2016
INSEE 2014

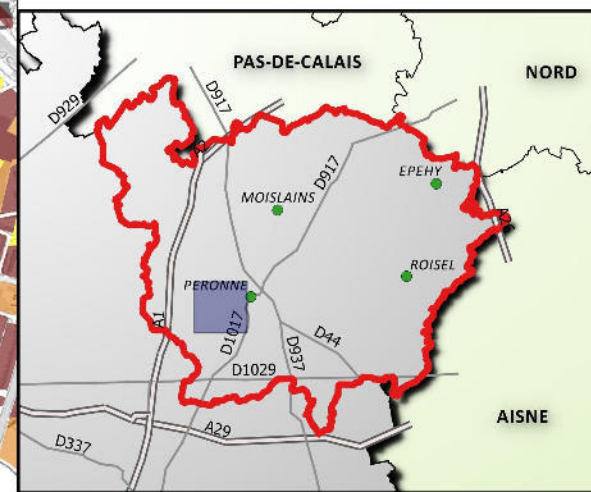

Commune de Bouchavesnes-Bergen Consommation du foncier

La commune comptait 325 habitants en 2014.

La superficie totale est de 1009 hectares.

La consommation foncière est de :

16.5 hectares jusqu'en 1969.

6.3 hectares de 1970 à 2005.

1.8 hectares de 2006 à 2015.

Soit un total de 24.3 hectares, qui représente 2.4 % de la superficie de la commune.

La surface moyenne des propriétés bâties est de

2034 m² jusqu'en 1969

1214 m² de 1970 à 2005

1678 m² de 2006 à 2015

Le foncier bâti de Bouchavesnes-Bergen représente 1.1 % de la surface totale bâtie sur la communauté de communes

Concernant l'habitat individuel, la surface moyenne consommée est de :

1395 m² par maison jusqu'en 1969.

1127 m² par maison de 1970 à 2005.

1154 m² par maison de 2006 à 2015.

Parcelles bâties

 Jusqu'en 1969

 De 1970 à 2005

 De 2006 à 2015

 Limites communales



Réalisation : DDTM80 / SAP / BSIG
Novembre 2017 - Carte n° 20171108401

Source : © IGN - SCANEXPRESS25 / BD PARCELLAIRE / BD CARTO ©
DGFiP - Fichiers fonciers 2016
INSEE 2014

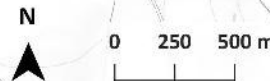
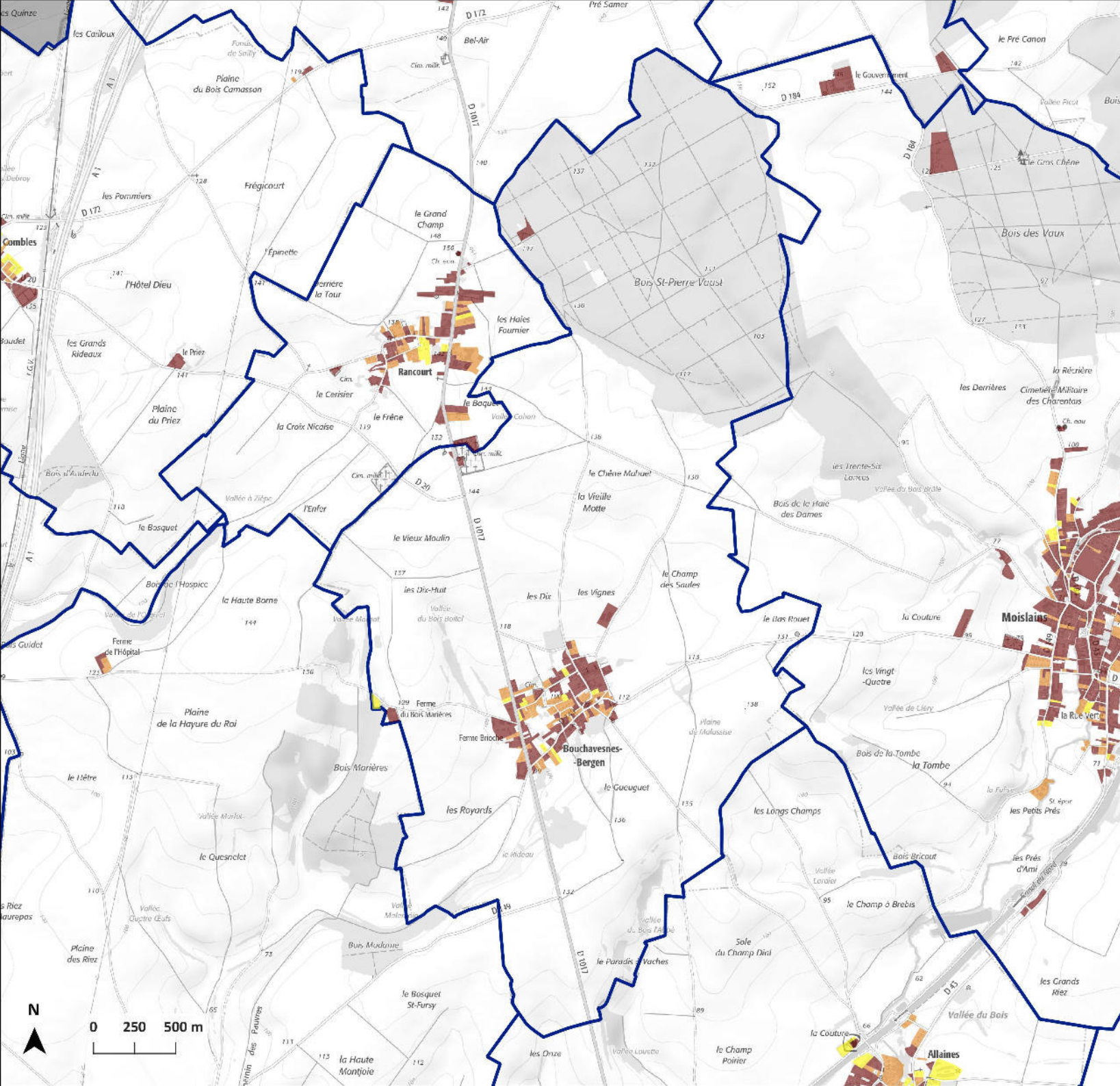
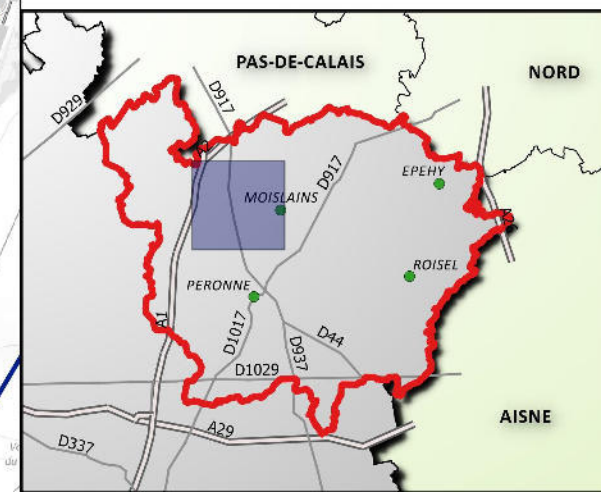

Commune de Bouvincourt-en-Vermandois Consommation du foncier

La commune comptait 157 habitants en 2014.

La superficie totale est de 194 hectares.

La consommation foncière est de :

11.5 hectares jusqu'en 1969.

2.1 hectares de 1970 à 2005.

0.8 hectares de 2006 à 2015.

Soit un total de 14.1 hectares, qui représente 7.3 % de la superficie de la commune.

La surface moyenne des propriétés bâties est de

2121 m² jusqu'en 1969

1322 m² de 1970 à 2005

1907 m² de 2006 à 2015

Le foncier bâti de Bouvincourt-en-Vermandois représente 0.7 % de la surface totale bâtie sur la communauté de communes

Concernant l'habitat individuel, la surface moyenne consommée est de :

1382 m² par maison jusqu'en 1969.

1322 m² par maison de 1970 à 2005.

1907 m² par maison de 2006 à 2015.

Parcelles bâties

 Jusqu'en 1969

 De 1970 à 2005

 De 2006 à 2015

 Limites communales



Réalisation : DDTM80 / SAP / BSIG
Novembre 2017 - Carte n° 20171108401

Source : © IGN - SCANEXPRESS25 / BD PARCELLAIRE / BD CARTO ©
DGFIP - Fichiers fonciers 2016
INSEE 2014

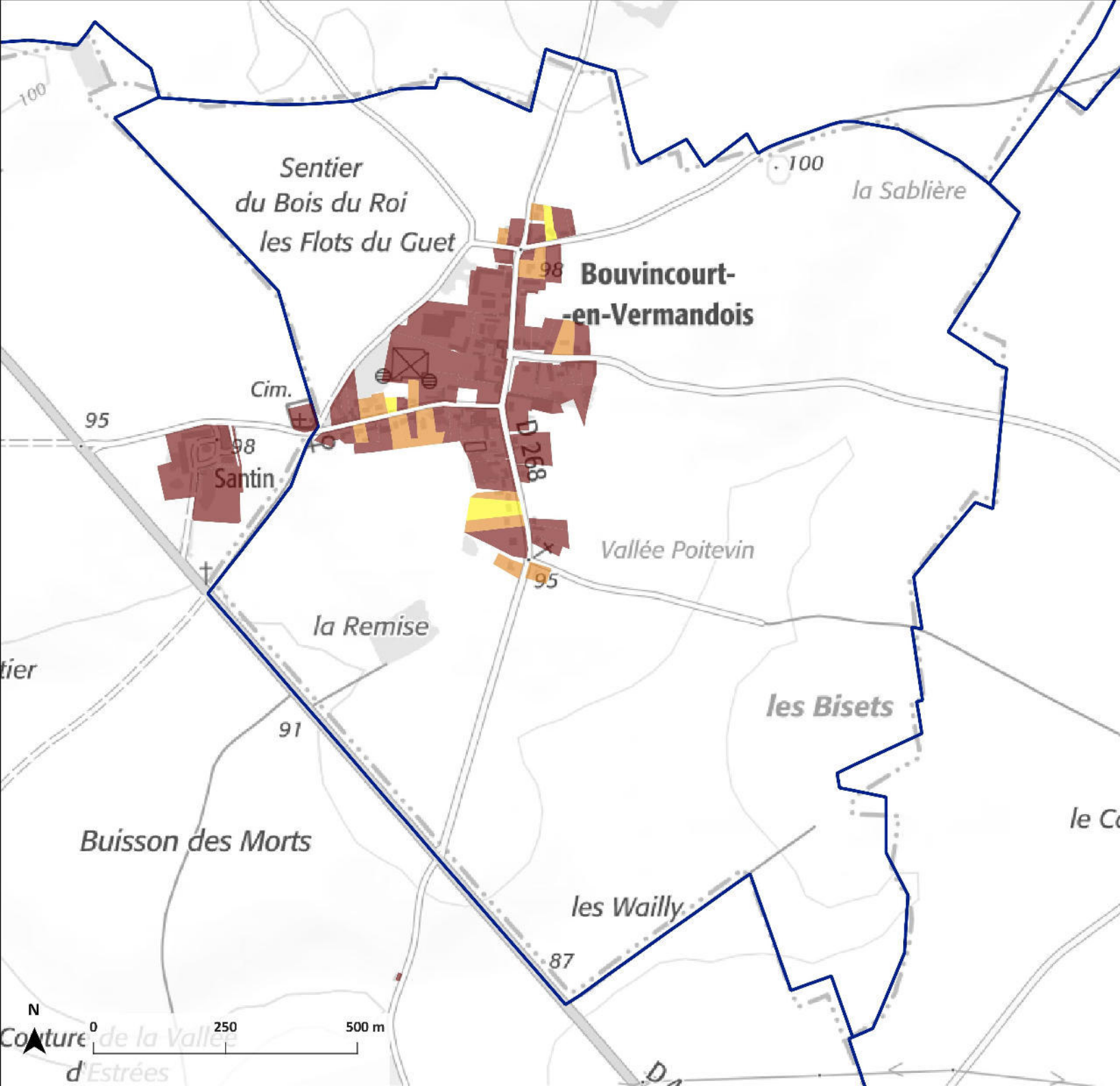
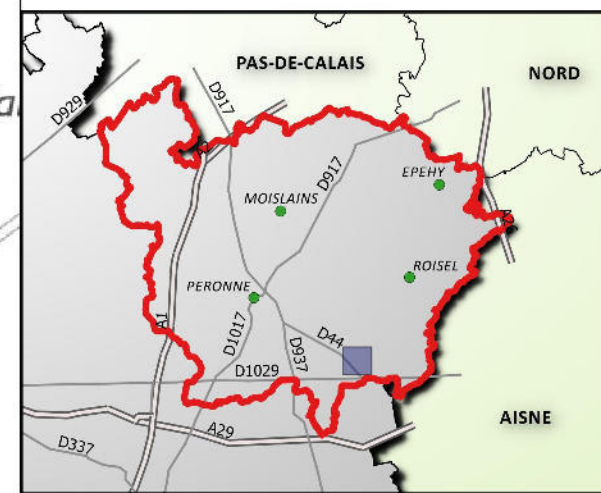

Commune de Brie Consommation du foncier

La commune comptait 339 habitants en 2014.

La superficie totale est de 689 hectares.

La consommation foncière est de :

- 21 hectares jusqu'en 1969.
- 5.8 hectares de 1970 à 2005.
- 2.3 hectares de 2006 à 2015.

Soit un total de 29.1 hectares, qui représente 4.2 % de la superficie de la commune.

La surface moyenne des propriétés bâties est de

- 1928 m² jusqu'en 1969
- 1315 m² de 1970 à 2005
- 2866 m² de 2006 à 2015

Le foncier bâti de Brie représente 1.4 % de la surface totale bâtie sur la communauté de communes

Concernant l'habitat individuel, la surface moyenne consommée est de :

- 1104 m² par maison jusqu'en 1969.
- 1315 m² par maison de 1970 à 2005.
- 1184 m² par maison de 2006 à 2015.

Parcelles bâties

- Jusqu'en 1969
- De 1970 à 2005
- De 2006 à 2015
- Limites communales



Réalisation : DDTM80 / SAP / BSIG
Novembre 2017 - Carte n° 20171108401

Source : © IGN - SCANEXPRESS25 / BD PARCELLAIRE / BD CARTO ©
DGFIP - Fichiers fonciers 2016
INSEE 2014

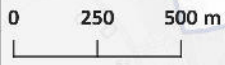
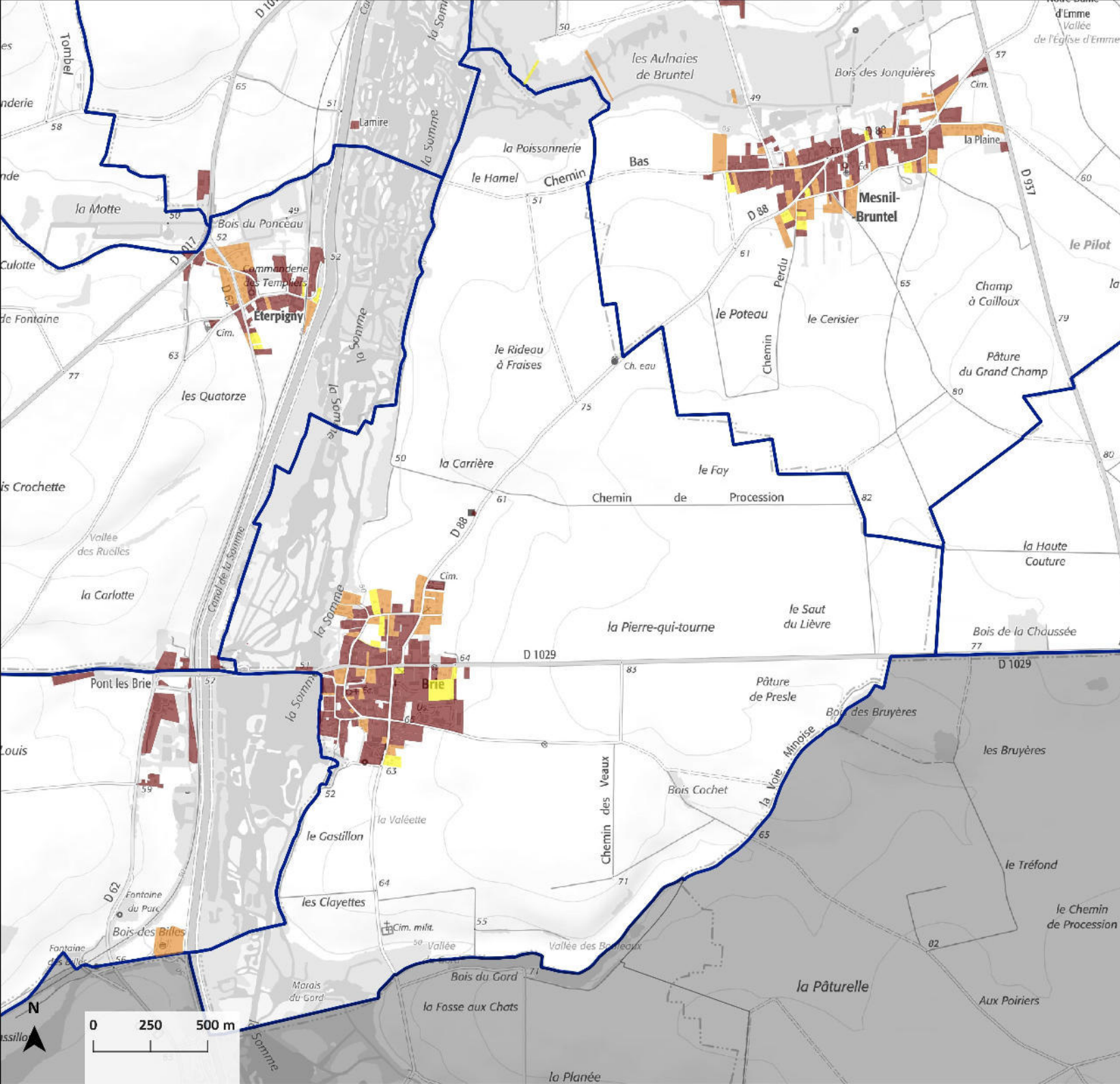
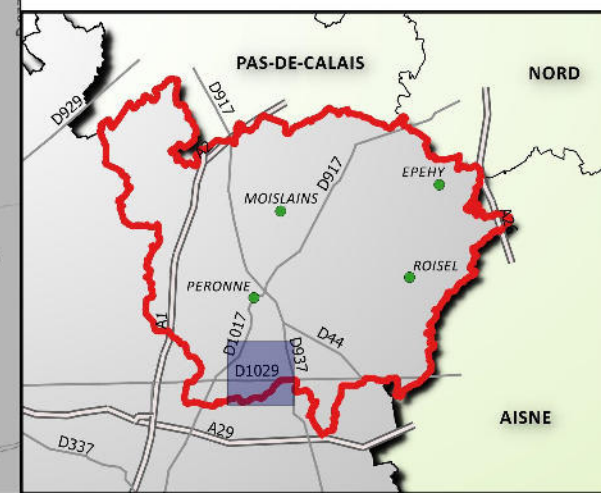

Commune de Buire-Courcelles Consommation du foncier

La commune comptait 246 habitants en 2014.

La superficie totale est de 776 hectares.

La consommation foncière est de :

- 21.8 hectares jusqu'en 1969.
- 3.7 hectares de 1970 à 2005.
- 0.5 hectares de 2006 à 2015.

Soit un total de 26 hectares, qui représente 3.4 % de la superficie de la commune.

La surface moyenne des propriétés bâties est de

- 2476 m² jusqu'en 1969
- 1426 m² de 1970 à 2005
- 1750 m² de 2006 à 2015

Le foncier bâti de Buire-Courcelles représente 1.2 % de la surface totale bâtie sur la communauté de communes

Concernant l'habitat individuel, la surface moyenne consommée est de :

- 1152 m² par maison jusqu'en 1969.
- 1427 m² par maison de 1970 à 2005.
- 1750 m² par maison de 2006 à 2015.

Parcelles bâties

- Jusqu'en 1969
- De 1970 à 2005
- De 2006 à 2015

Limites communales



Réalisation : DDTM80 / SAP / BSIG
Novembre 2017 - Carte n° 20171108401

Source : © IGN - SCANEXPRESS25 / BD PARCELLAIRE / BD CARTO ©
DGFIP - Fichiers fonciers 2016
INSEE 2014

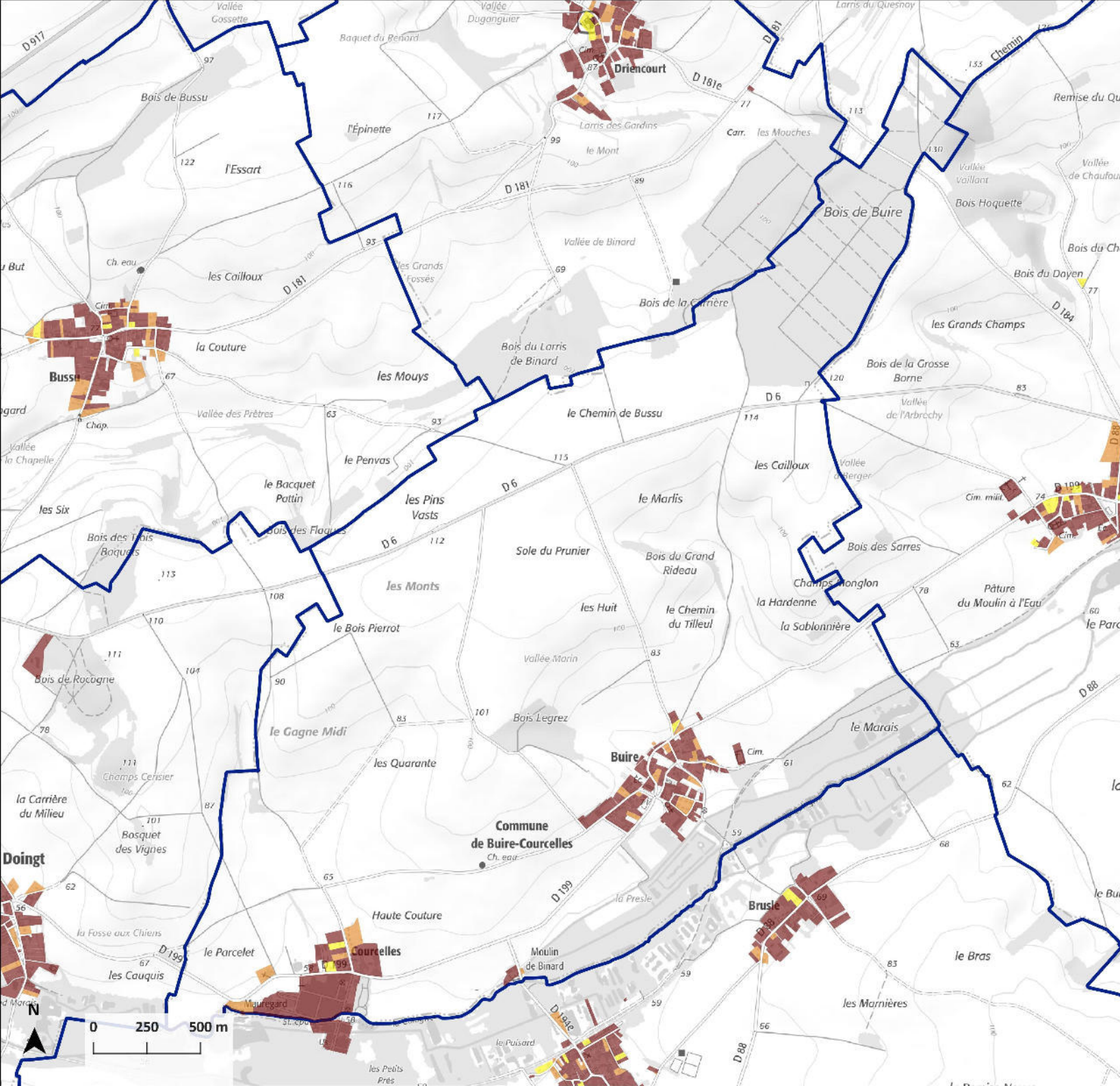
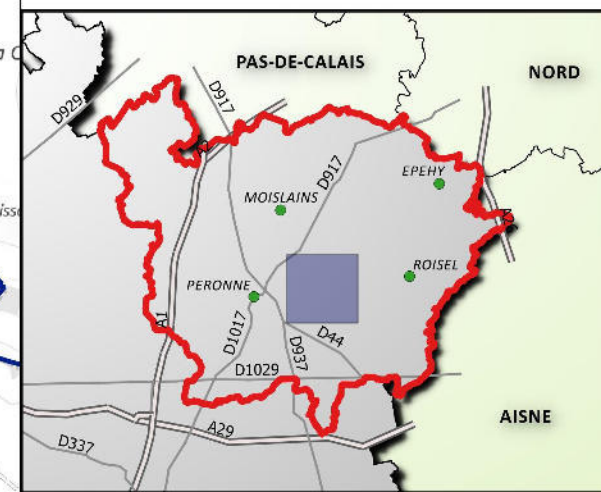

Commune de Bussu Consommation du foncier

La commune comptait 216 habitants en 2014.

La superficie totale est de 679 hectares.

La consommation foncière est de :

11.7 hectares jusqu'en 1969.

3.5 hectares de 1970 à 2005.

0.5 hectares de 2006 à 2015.

Soit un total de 15.7 hectares, qui représente 2.3 % de la superficie de la commune.

La surface moyenne des propriétés bâties est de

1526 m² jusqu'en 1969

1289 m² de 1970 à 2005

1152 m² de 2006 à 2015

Le foncier bâti de Bussu représente 0.7 % de la surface totale bâtie sur la communauté de communes

Concernant l'habitat individuel, la surface moyenne consommée est de :

1123 m² par maison jusqu'en 1969.

1289 m² par maison de 1970 à 2005.

1152 m² par maison de 2006 à 2015.

Parcelles bâties

 Jusqu'en 1969

 De 1970 à 2005

 De 2006 à 2015

 Limites communales



Réalisation : DDTM80 / SAP / BSIG
Novembre 2017 - Carte n° 20171108401

Source : © IGN - SCANEXPRESS25 / BD PARCELLAIRE / BD CARTO ©
DGFiP - Fichiers fonciers 2016
INSEE 2014

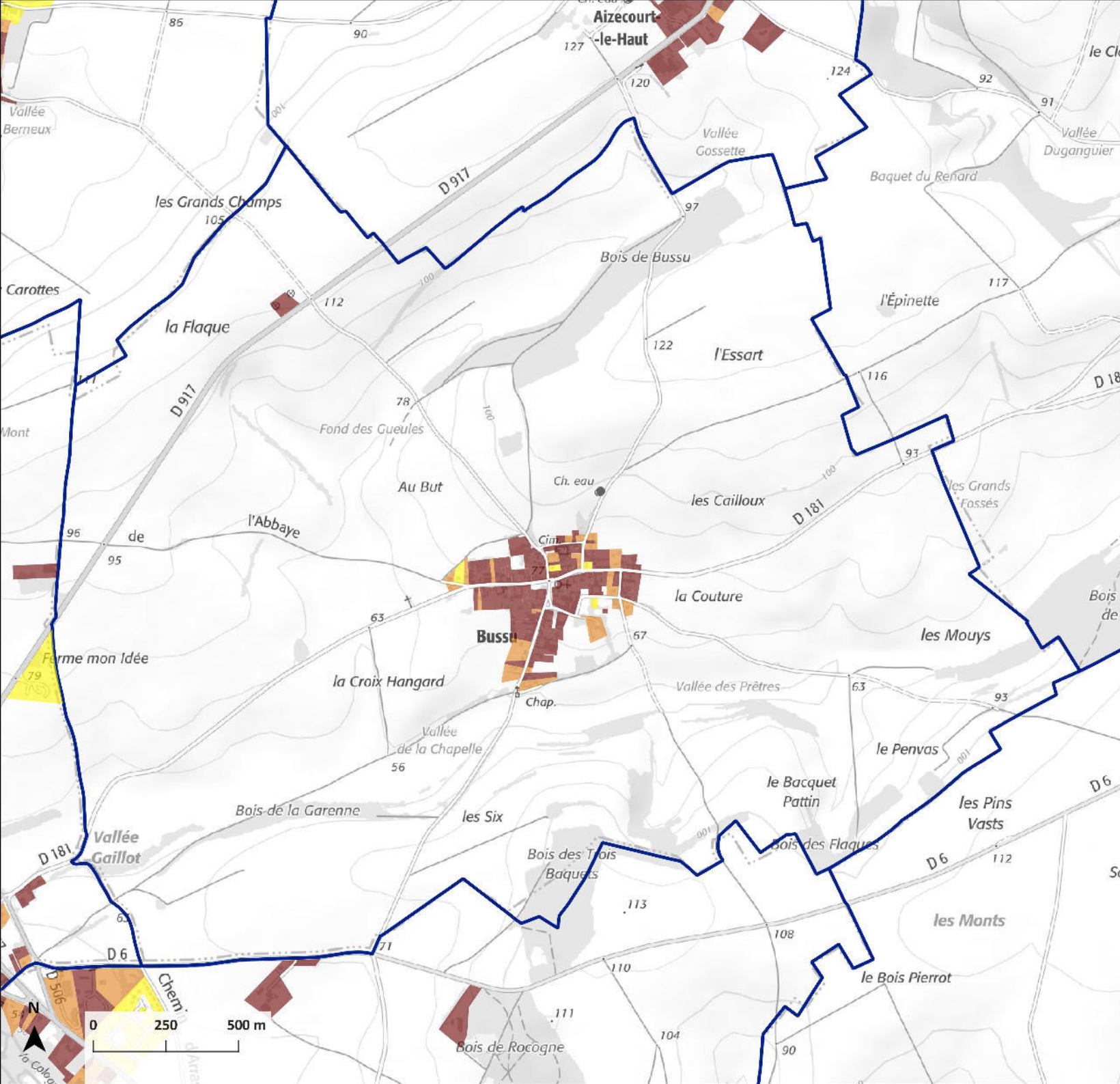
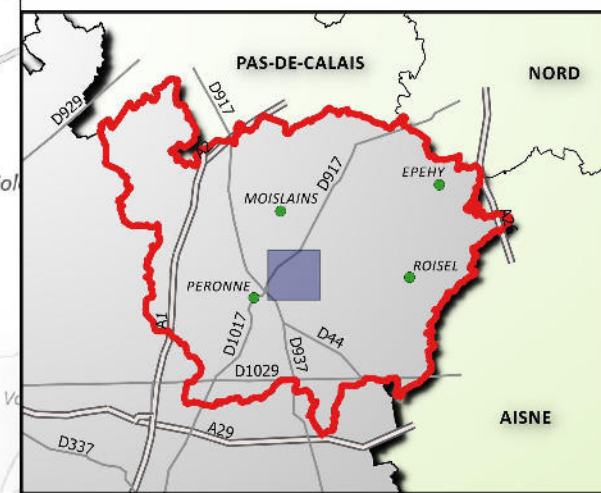

Commune de Cartigny Consommation du foncier

La commune comptait 752 habitants en 2014.

La superficie totale est de 1515 hectares.

La consommation foncière est de :

44.7 hectares jusqu'en 1969.

6.3 hectares de 1970 à 2005.

3.3 hectares de 2006 à 2015.

Soit un total de 54.3 hectares, qui représente 3.6 % de la superficie de la commune.

La surface moyenne des propriétés bâties est de

1887 m² jusqu'en 1969

834 m² de 1970 à 2005

1593 m² de 2006 à 2015

Le foncier bâti de Cartigny représente 2.6 % de la surface totale bâtie sur la communauté de communes

Concernant l'habitat individuel, la surface moyenne consommée est de :

1400 m² par maison jusqu'en 1969.

844 m² par maison de 1970 à 2005.

1593 m² par maison de 2006 à 2015.

Parcelles bâties

 Jusqu'en 1969

 De 1970 à 2005

 De 2006 à 2015

 Limites communales



Réalisation : DDTM80 / SAP / BSIG
Novembre 2017 - Carte n° 20171108401

Source : © IGN - SCANEXPRESS25 / BD PARCELLAIRE / BD CARTO ©
DGFIP - Fichiers fonciers 2016
INSEE 2014

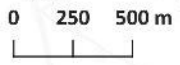
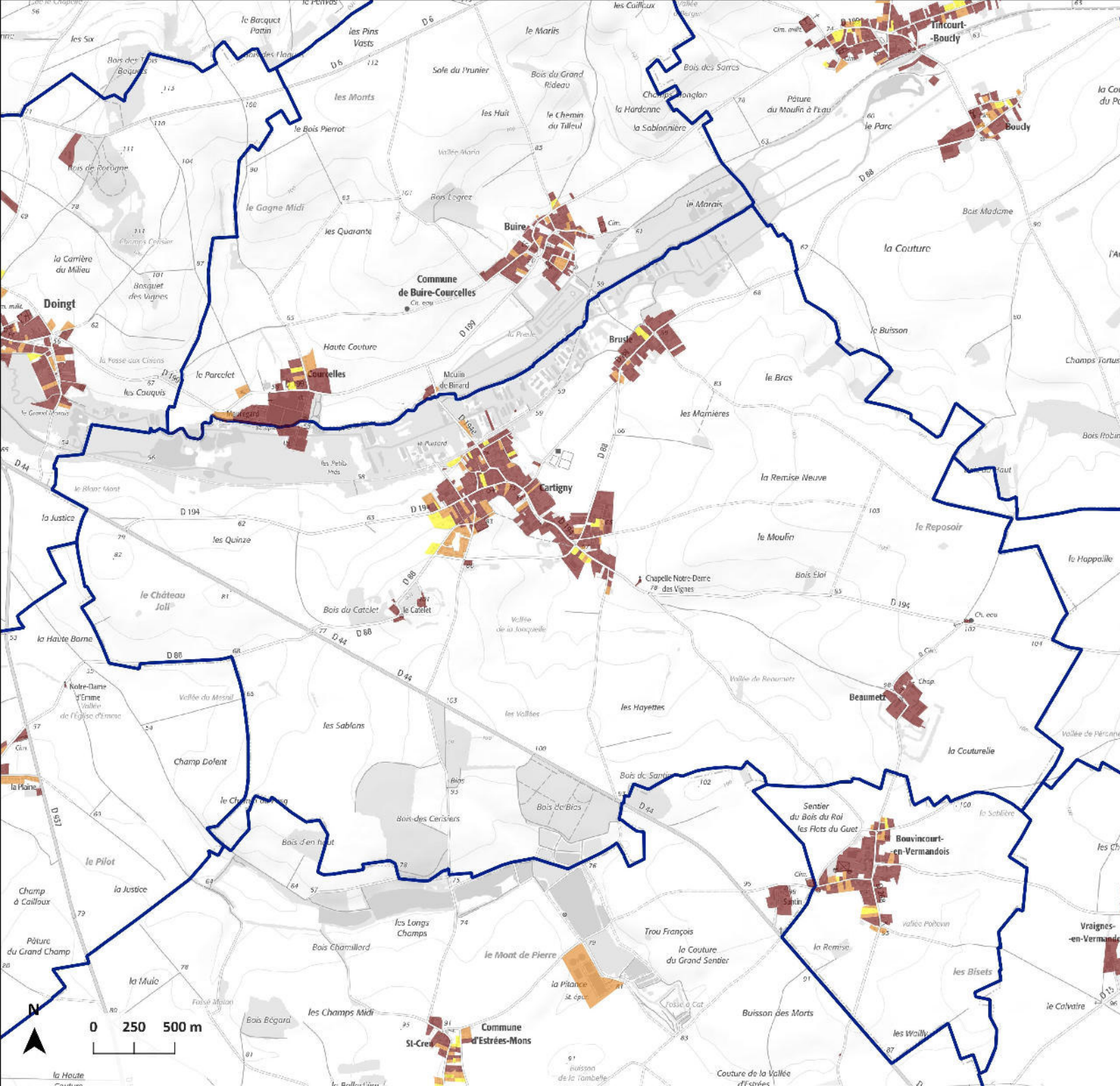
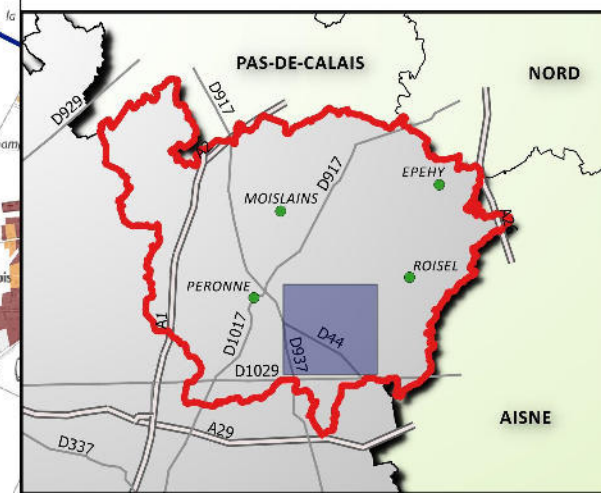

Commune de Cléry-sur-Somme Consommation du foncier

La commune comptait 546 habitants en 2014.

La superficie totale est de 1878 hectares.

La consommation foncière est de :

27.2 hectares jusqu'en 1969.

19.4 hectares de 1970 à 2005.

3.8 hectares de 2006 à 2015.

Soit un total de 49.4 hectares, qui représente 2.6 % de la superficie de la commune.

La surface moyenne des propriétés bâties est de

1593 m² jusqu'en 1969

2225 m² de 1970 à 2005

1568 m² de 2006 à 2015

Le foncier bâti de Cléry-sur-Somme représente 2.3 % de la surface totale bâtie sur la communauté de communes

Concernant l'habitat individuel, la surface moyenne consommée est de :

1053 m² par maison jusqu'en 1969.

1684 m² par maison de 1970 à 2005.

1093 m² par maison de 2006 à 2015.

Parcelles bâties

 Jusqu'en 1969

 De 1970 à 2005

 De 2006 à 2015

 Limites communales



Réalisation : DDTM80 / SAP / BSIG
Novembre 2017 - Carte n° 20171108401

Source : © IGN - SCANEXPRESS25 / BD PARCELLAIRE / BD CARTO ©
DGPIF - Fichiers fonciers 2016
INSEE 2014

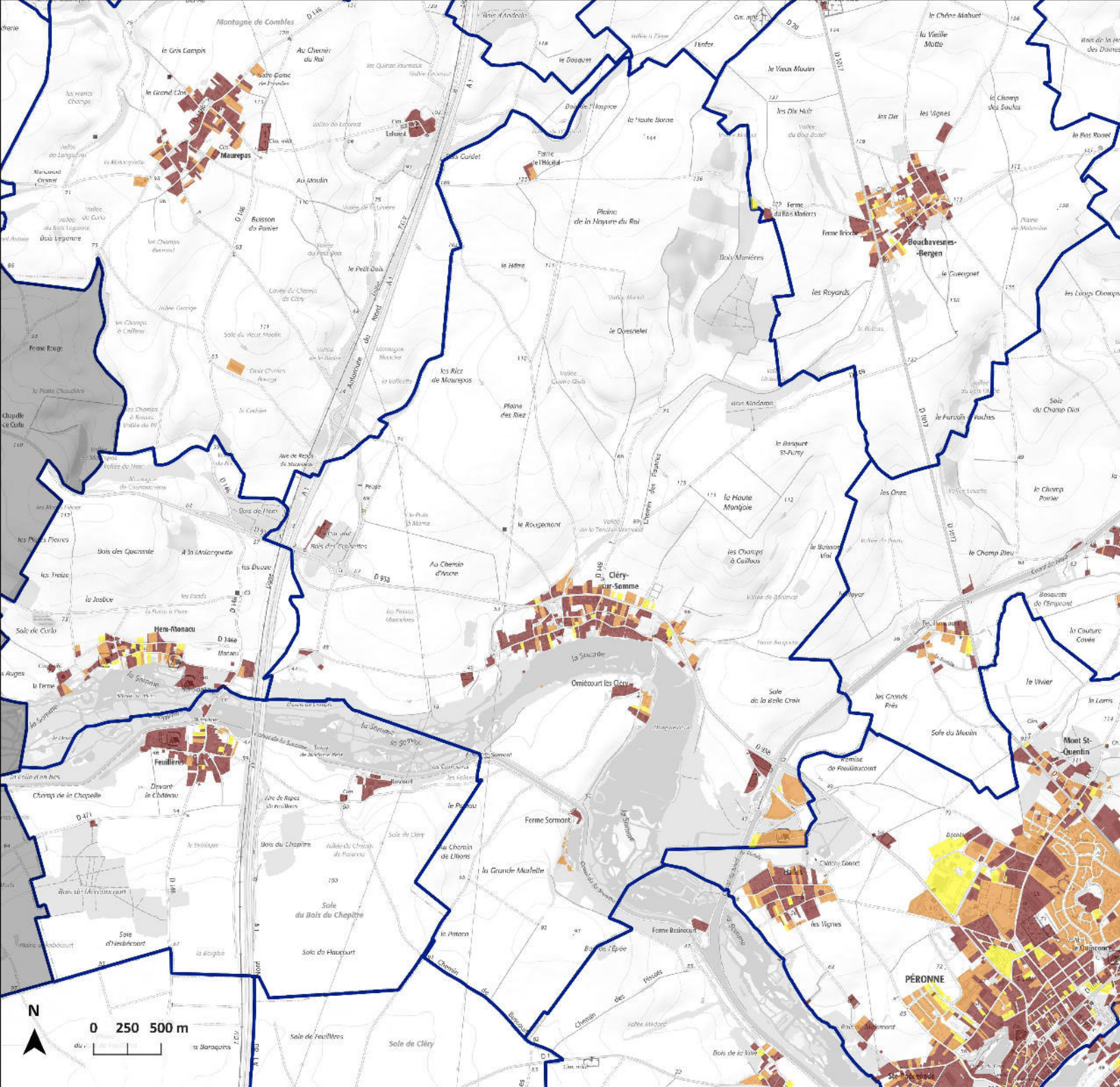
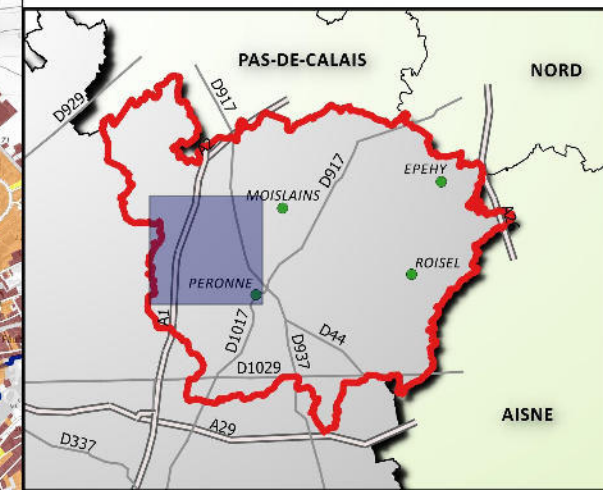

Commune de Combles Consommation du foncier

La commune comptait 815 habitants en 2014.

La superficie totale est de 987 hectares.

La consommation foncière est de :

37.2 hectares jusqu'en 1969.

11.4 hectares de 1970 à 2005.

3.1 hectares de 2006 à 2015.

Soit un total de 51.6 hectares, qui représente 5.2 % de la superficie de la commune.

La surface moyenne des propriétés bâties est de

1395 m² jusqu'en 1969

1213 m² de 1970 à 2005

1494 m² de 2006 à 2015

Le foncier bâti de Combles représente 2.4 % de la surface totale bâtie sur la communauté de communes

Concernant l'habitat individuel, la surface moyenne consommée est de :

952 m² par maison jusqu'en 1969.

971 m² par maison de 1970 à 2005.

825 m² par maison de 2006 à 2015.

Parcelles bâties

 Jusqu'en 1969

 De 1970 à 2005

 De 2006 à 2015

 Limites communales



Réalisation : DDTM80 / SAP / BSIG
Novembre 2017 - Carte n° 20171108401

Source : © IGN - SCANEXPRESS25 / BD PARCELLAIRE / BD CARTO ©
DGFIP - Fichiers fonciers 2016
INSEE 2014

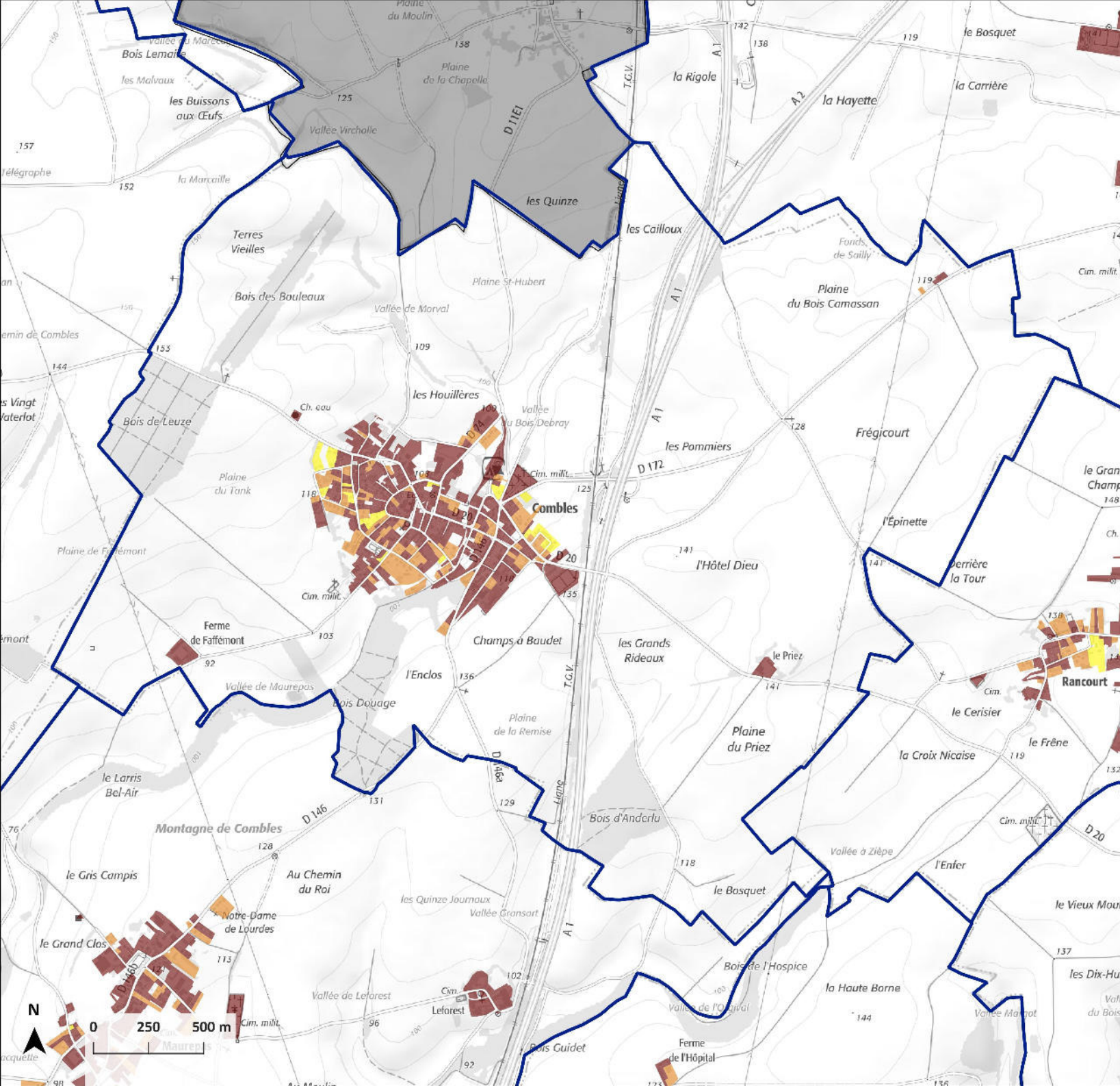
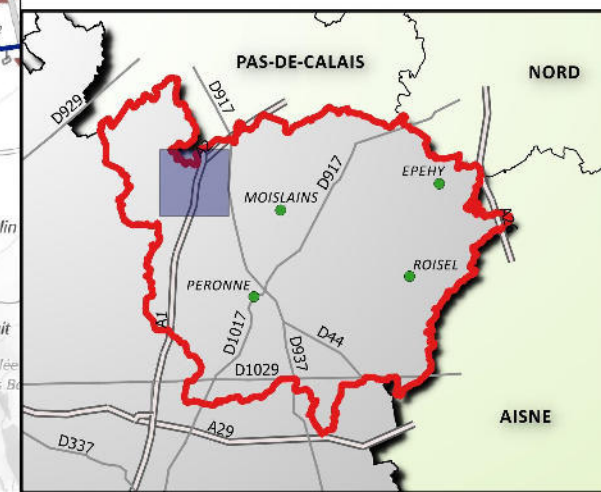

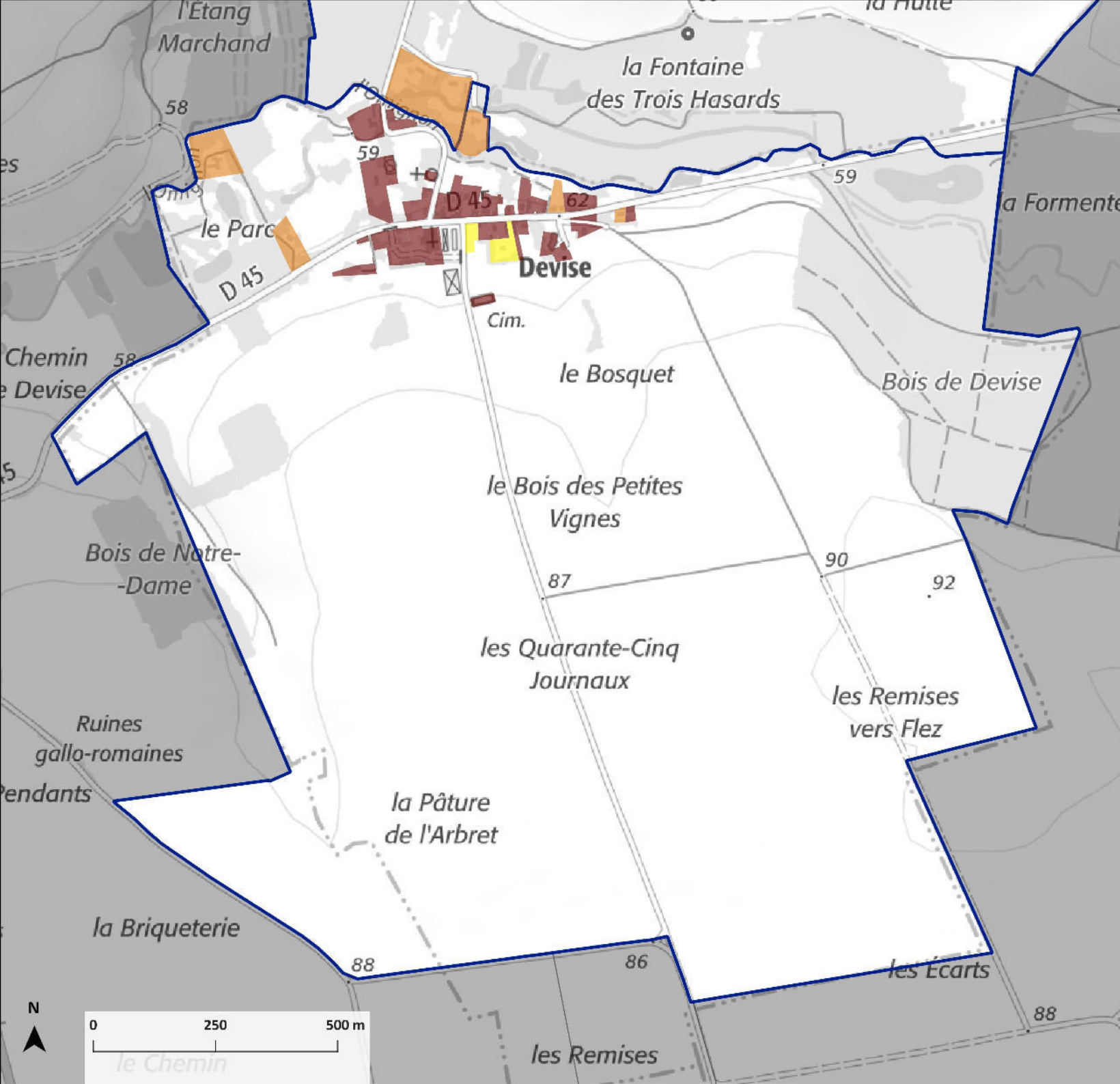

Commune de Devise Consommation du foncier

La commune comptait 49 habitants en 2014.

La superficie totale est de 275 hectares.

La consommation foncière est de :

5 hectares jusqu'en 1969.

1.9 hectares de 1970 à 2005.

0.4 hectares de 2006 à 2015.

Soit un total de 8.6 hectares, qui représente 3.1 % de la superficie de la commune.

La surface moyenne des propriétés bâties est de

1548 m² jusqu'en 1969

3225 m² de 1970 à 2005

2181 m² de 2006 à 2015

Le foncier bâti de Devise représente 0.4 % de la surface totale bâtie sur la communauté de communes

Concernant l'habitat individuel, la surface moyenne consommée est de :

1498 m² par maison jusqu'en 1969.

3225 m² par maison de 1970 à 2005.

2181 m² par maison de 2006 à 2015.

Parcelles bâties

Jusqu'en 1969

De 1970 à 2005

De 2006 à 2015

Limites communales



Réalisation : DDTM80 / SAP / BSIG
Novembre 2017 - Carte n° 20171108401

Source : © IGN - SCANEXPRESS25 / BD PARCELLAIRE / BD CARTO ©
DGFiP - Fichiers fonciers 2016
INSEE 2014

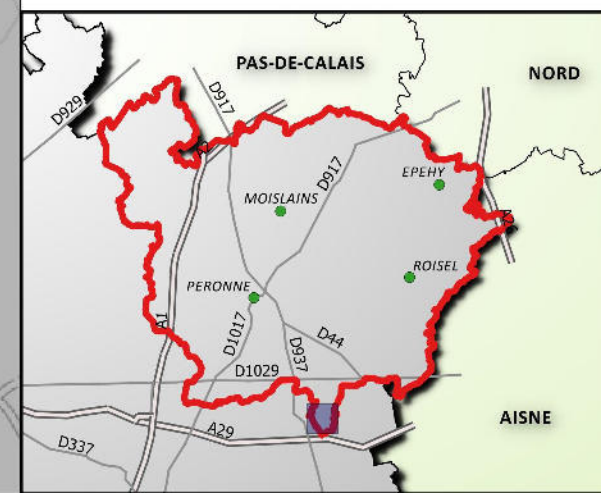

Commune de Doingt Consommation du foncier

La commune comptait 1399 habitants en 2014.

La superficie totale est de 861 hectares.

La consommation foncière est de :

60.7 hectares jusqu'en 1969.

26.1 hectares de 1970 à 2005.

11.2 hectares de 2006 à 2015.

Soit un total de 96.1 hectares, qui représente 11.2 % de la superficie de la commune.

La surface moyenne des propriétés bâties est de

1319 m² jusqu'en 1969

1888 m² de 1970 à 2005

1267 m² de 2006 à 2015

Le foncier bâti de Doingt représente 4.5 % de la surface totale bâtie sur la communauté de communes

Concernant l'habitat individuel, la surface moyenne consommée est de :

953 m² par maison jusqu'en 1969.

1371 m² par maison de 1970 à 2005.

1005 m² par maison de 2006 à 2015.

Parcelles bâties

Jusqu'en 1969

De 1970 à 2005

De 2006 à 2015

Limites communales



Réalisation : DDTM80 / SAP / BSIG
Novembre 2017 - Carte n° 20171108401

Source : © IGN - SCANEXPRESS25 / BD PARCELLAIRE / BD CARTO ©
DGFIP - Fichiers fonciers 2016
INSEE 2014

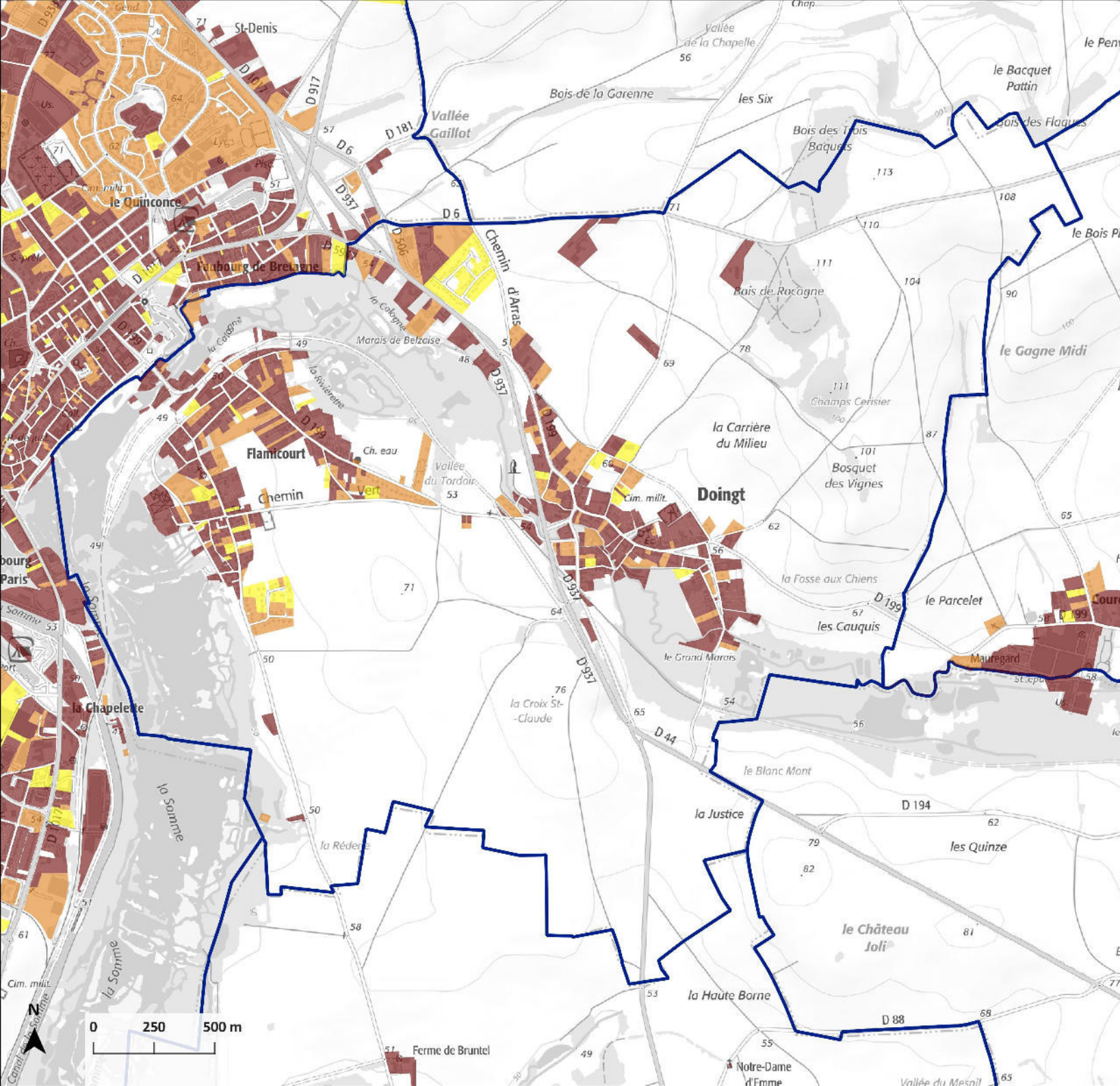
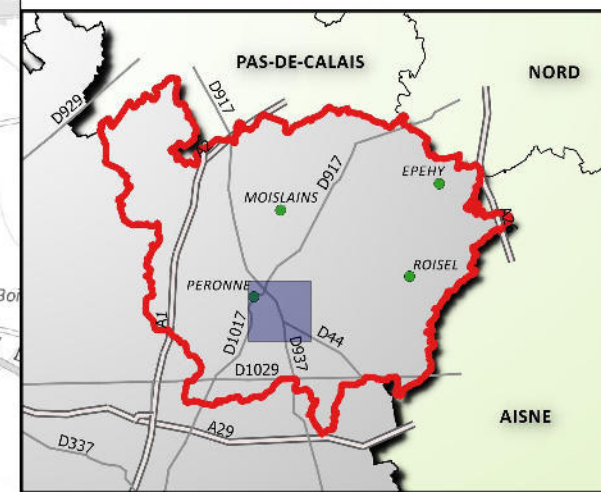

Commune de Driencourt Consommation du foncier

La commune comptait 102 habitants en 2014.

La superficie totale est de 500 hectares.

La consommation foncière est de :

8.6 hectares jusqu'en 1969.

1 hectare de 1970 à 2005.

0.6 hectares de 2006 à 2015.

Soit un total de 10.2 hectares, qui représente 2 % de la superficie de la commune.

La surface moyenne des propriétés bâties est de

1874 m² jusqu'en 1969

1668 m² de 1970 à 2005

2927 m² de 2006 à 2015

Le foncier bâti de Driencourt représente 0.5 % de la surface totale bâtie sur la communauté de communes

Concernant l'habitat individuel, la surface moyenne consommée est de :

1148 m² par maison jusqu'en 1969.

1668 m² par maison de 1970 à 2005.

1190 m² par maison de 2006 à 2015.

Parcelles bâties

 Jusqu'en 1969

 De 1970 à 2005

 De 2006 à 2015

 Limites communales



Réalisation : DDTM80 / SAP / BSIG
Novembre 2017 - Carte n° 20171108401

Source : © IGN - SCANEXPRESS25 / BD PARCELLAIRE / BD CARTO ©
DGFIP - Fichiers fonciers 2016
INSEE 2014

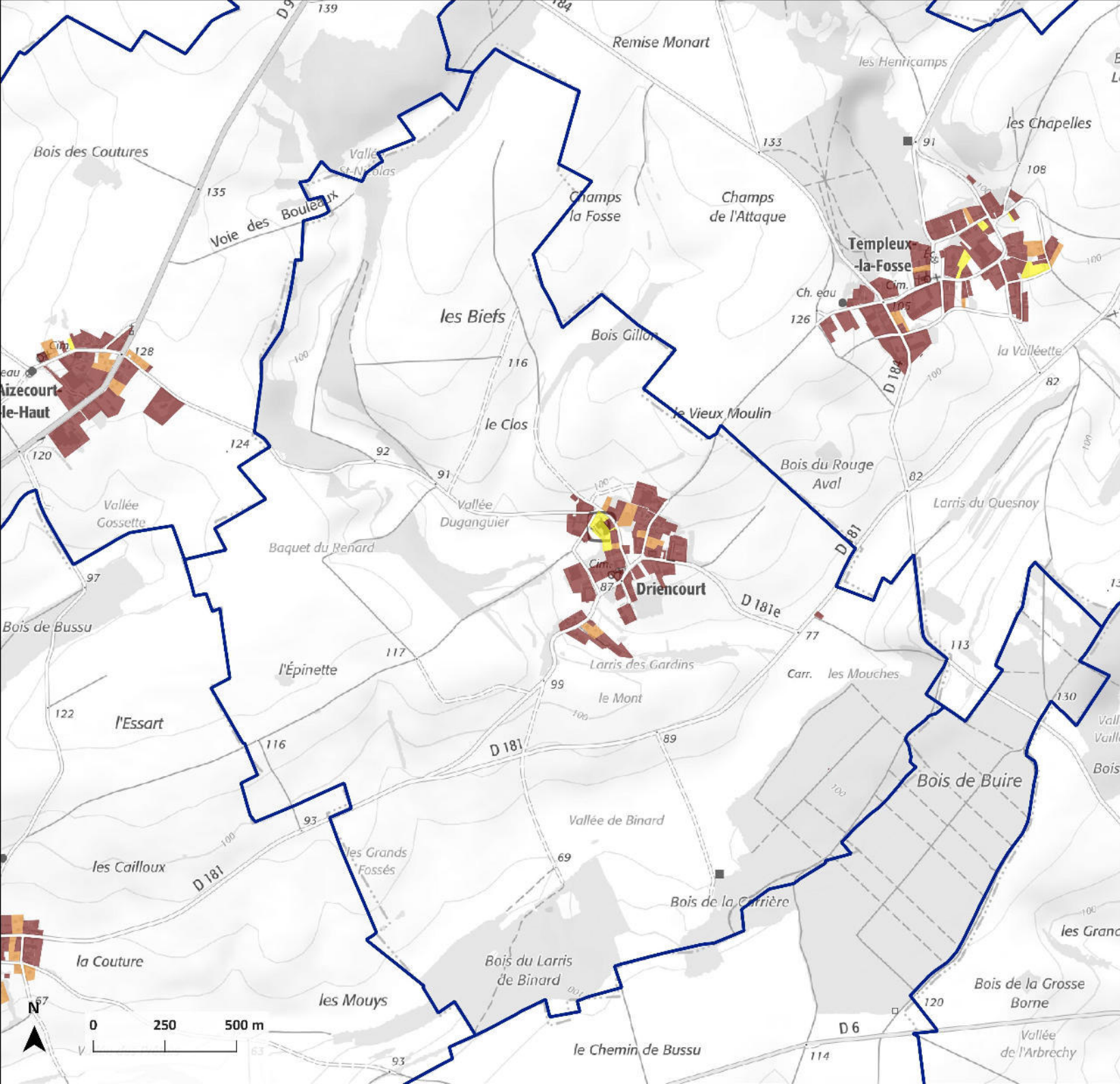
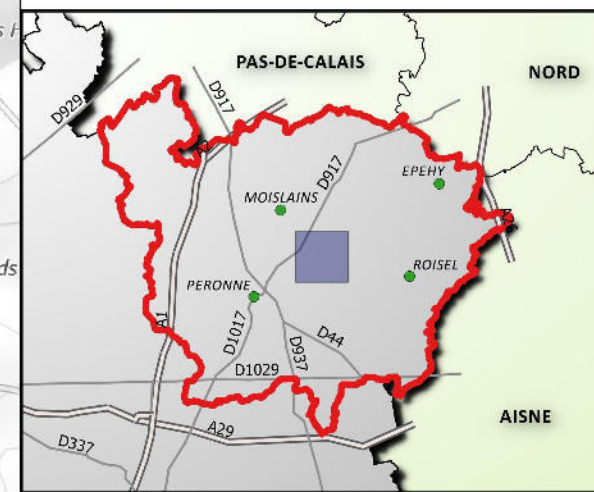

Commune de Estrées-Mons Consommation du foncier

La commune comptait 585 habitants en 2014.

La superficie totale est de 1530 hectares.

La consommation foncière est de :

78.7 hectares jusqu'en 1969.

17.3 hectares de 1970 à 2005.

4.5 hectares de 2006 à 2015.

Soit un total de 100 hectares, qui représente 6.5 % de la superficie de la commune.

La surface moyenne des propriétés bâties est de

4038 m² jusqu'en 1969

3027 m² de 1970 à 2005

1551 m² de 2006 à 2015

Le foncier bâti de Estrées-Mons représente 4.7 % de la surface totale bâtie sur la communauté de communes

Concernant l'habitat individuel, la surface moyenne consommée est de :

1277 m² par maison jusqu'en 1969.

1663 m² par maison de 1970 à 2005.

1327 m² par maison de 2006 à 2015.

Parcelles bâties

 Jusqu'en 1969

 De 1970 à 2005

 De 2006 à 2015

 Limites communales



Réalisation : DDTM80 / SAP / BSIG
Novembre 2017 - Carte n° 20171108401

Source : © IGN - SCANEXPRESS25 / BD PARCELLAIRE / BD CARTO ©
DGFiP - Fichiers fonciers 2016
INSEE 2014

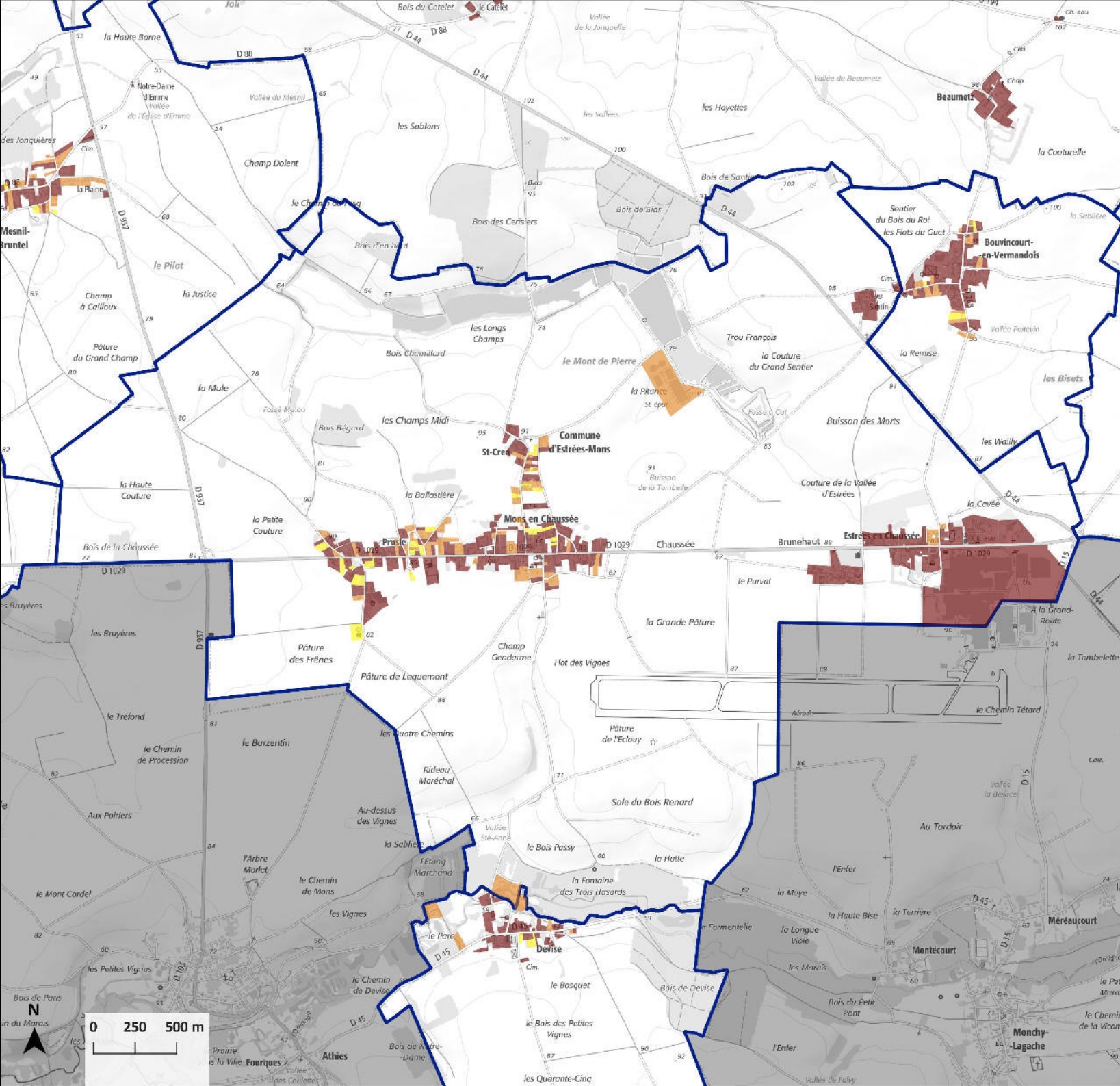
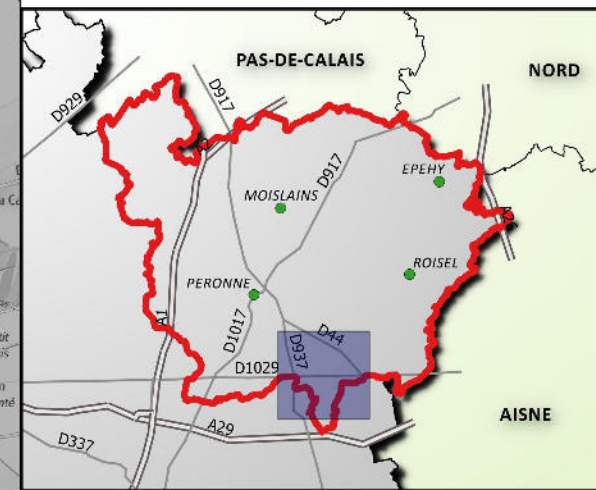

0 250 500 m



Commune de Feuillères Consommation du foncier

La commune comptait 146 habitants en 2014.

La superficie totale est de 589 hectares.

La consommation foncière est de :

16 hectares jusqu'en 1969.

1 hectare de 1970 à 2005.

1 hectare de 2006 à 2015.

Soit un total de 17.9 hectares, qui représente 3 % de la superficie de la commune.

La surface moyenne des propriétés bâties est de

2431 m² jusqu'en 1969

1259 m² de 1970 à 2005

1379 m² de 2006 à 2015

Le foncier bâti de Feuillères représente 0.8 % de la surface totale bâtie sur la communauté de communes

Concernant l'habitat individuel, la surface moyenne consommée est de :

1246 m² par maison jusqu'en 1969.

1259 m² par maison de 1970 à 2005.

1379 m² par maison de 2006 à 2015.

Parcelles bâties

Jusqu'en 1969

De 1970 à 2005

De 2006 à 2015

Limites communales



Réalisation : DDTM80 / SAP / BSIG
Novembre 2017 - Carte n° 20171108401

Source : © IGN - SCANEXPRESS25 / BD PARCELLAIRE / BD CARTO ©
DGFIP - Fichiers fonciers 2016
INSEE 2014

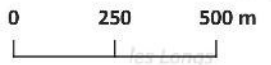
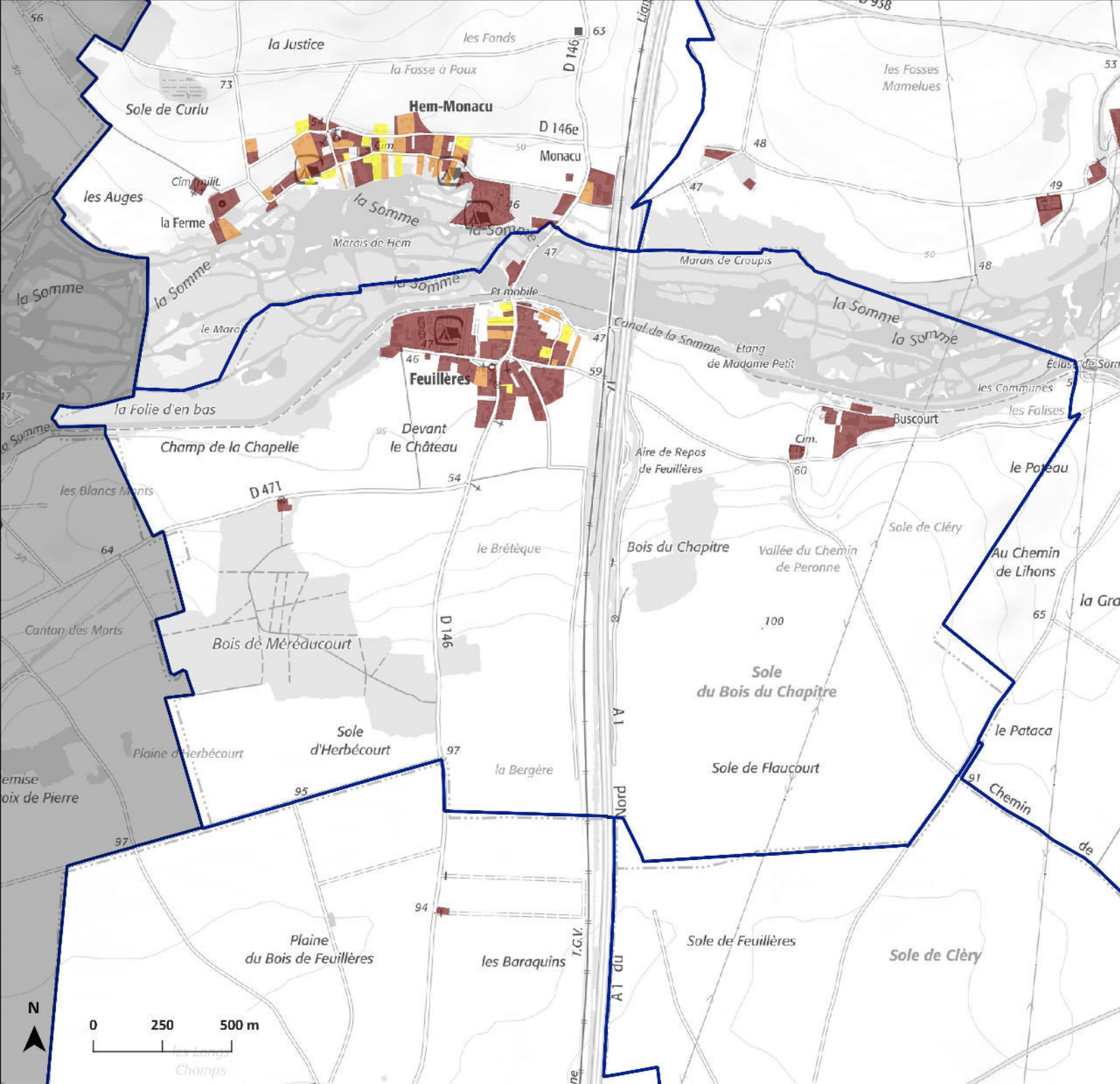
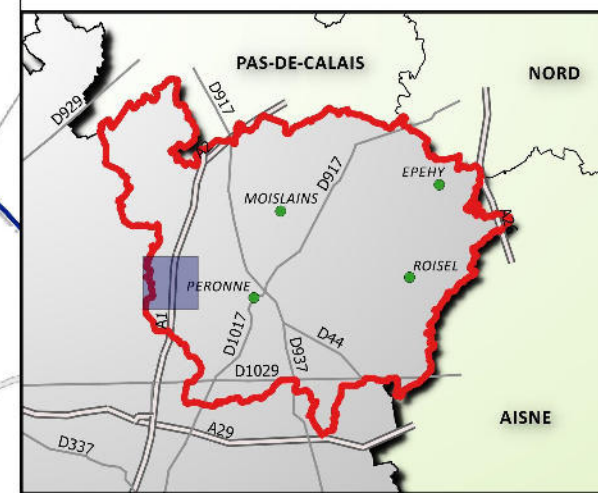

Commune de Fins Consommation du foncier

La commune comptait 284 habitants en 2014.

La superficie totale est de 687 hectares.

La consommation foncière est de :

- 21.3 hectares jusqu'en 1969.
- 1.5 hectares de 1970 à 2005.
- 2.2 hectares de 2006 à 2015.

Soit un total de 24.9 hectares, qui représente 3.6 % de la superficie de la commune.

La surface moyenne des propriétés bâties est de

- 1851 m² jusqu'en 1969
- 1326 m² de 1970 à 2005
- 1990 m² de 2006 à 2015

Le foncier bâti de Fins représente 1.2 % de la surface totale bâtie sur la communauté de communes

Concernant l'habitat individuel, la surface moyenne consommée est de :

- 1045 m² par maison jusqu'en 1969.
- 1215 m² par maison de 1970 à 2005.
- 2123 m² par maison de 2006 à 2015.

Parcelles bâties

- Jusqu'en 1969
- De 1970 à 2005
- De 2006 à 2015
- Limites communales



Réalisation : DDTM80 / SAP / BSIG
Novembre 2017 - Carte n° 20171108401

Source : © IGN - SCANEXPRESS25 / BD PARCELLAIRE / BD CARTO ©
DGFiP - Fichiers fonciers 2016
INSEE 2014

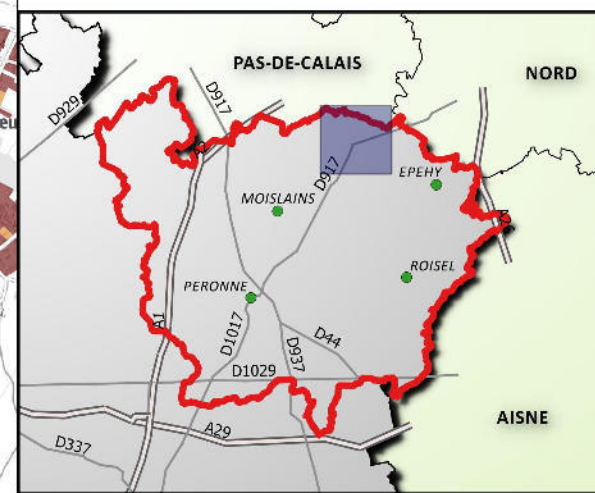
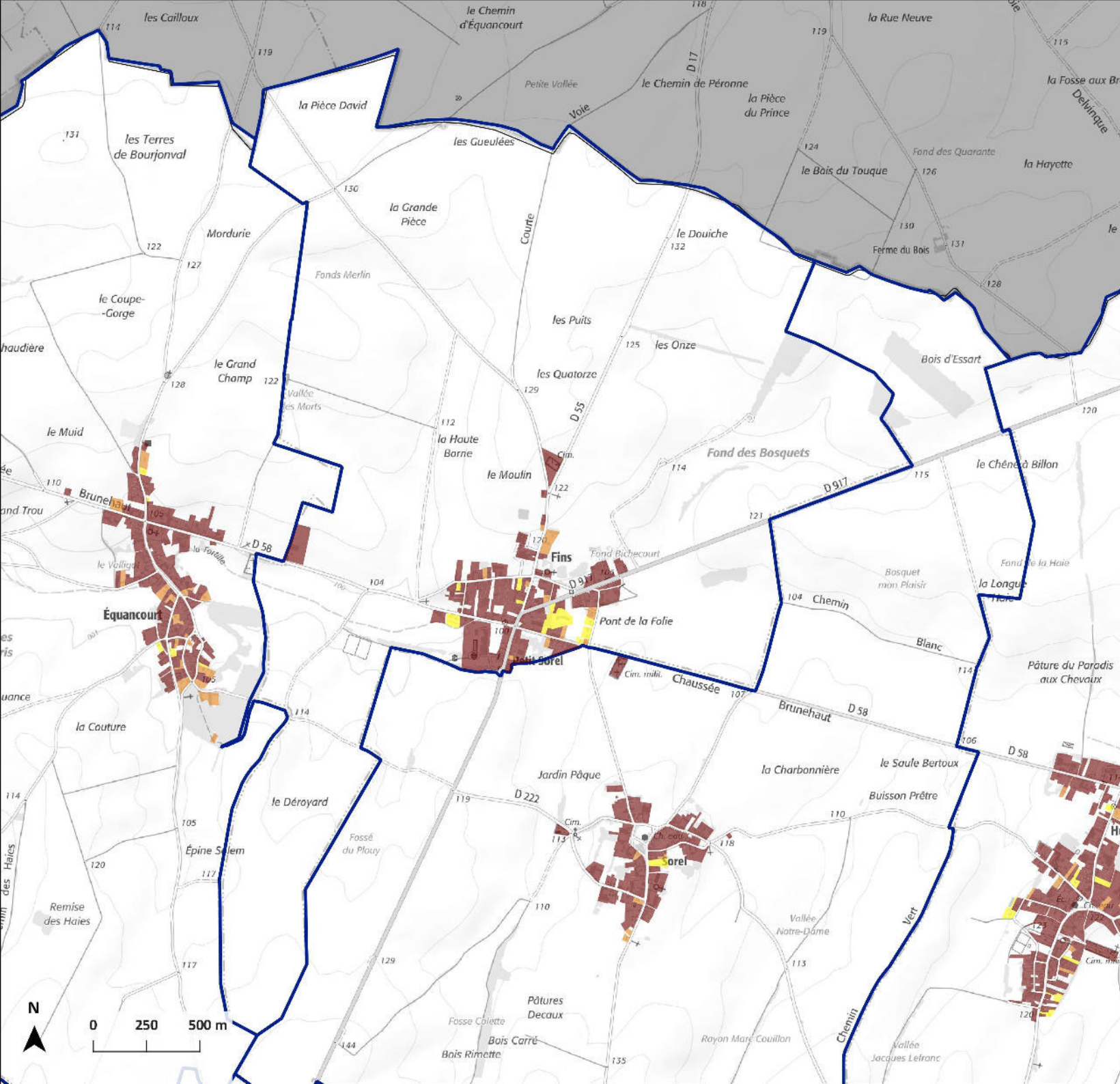

Commune de Flaucourt Consommation du foncier

La commune comptait 290 habitants en 2014.

La superficie totale est de 736 hectares.

La consommation foncière est de :

33.8 hectares jusqu'en 1969.

3.5 hectares de 1970 à 2005.

1.7 hectares de 2006 à 2015.

Soit un total de 39 hectares, qui représente 5.3 % de la superficie de la commune.

La surface moyenne des propriétés bâties est de

3520 m² jusqu'en 1969

884 m² de 1970 à 2005

2141 m² de 2006 à 2015

Le foncier bâti de Flaucourt représente 1.8 % de la surface totale bâtie sur la communauté de communes

Concernant l'habitat individuel, la surface moyenne consommée est de :

1189 m² par maison jusqu'en 1969.

890 m² par maison de 1970 à 2005.

946 m² par maison de 2006 à 2015.

Parcelles bâties

 Jusqu'en 1969

 De 1970 à 2005

 De 2006 à 2015

 Limites communales



Réalisation : DDTM80 / SAP / BSIG
Novembre 2017 - Carte n° 20171108401

Source : © IGN - SCANEXPRESS25 / BD PARCELLAIRE / BD CARTO ©
DGFIP - Fichiers fonciers 2016
INSEE 2014

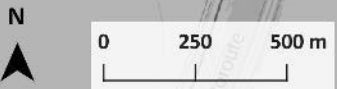
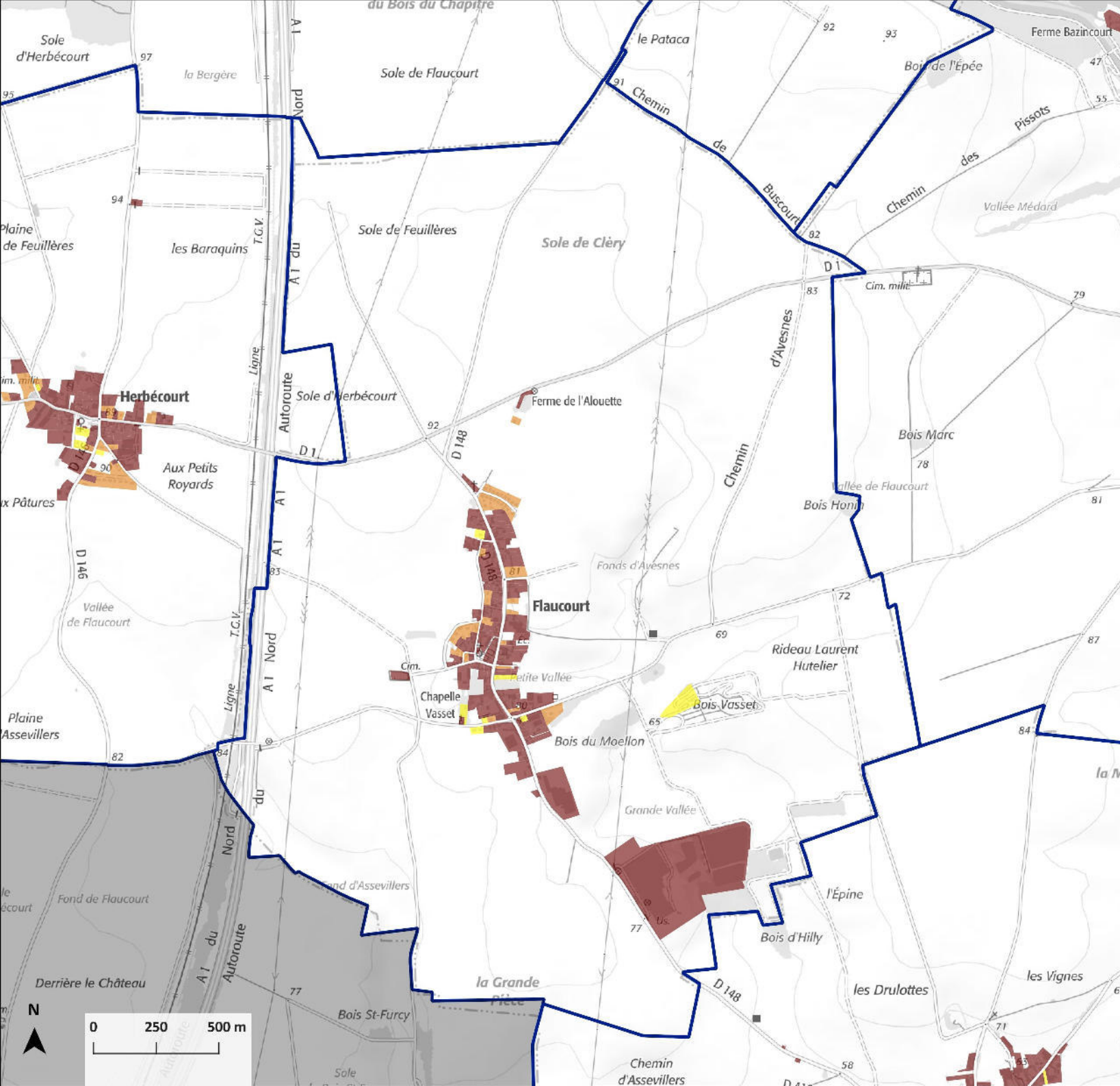
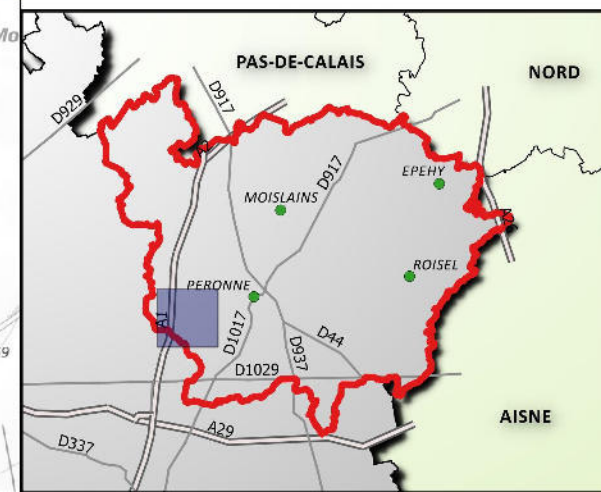

Commune de Flers Consommation du foncier

La commune comptait 176 habitants en 2014.

La superficie totale est de 627 hectares.

La consommation foncière est de :

- 16 hectares jusqu'en 1969.
- 1.6 hectares de 1970 à 2005.
- 1.3 hectares de 2006 à 2015.

Soit un total de 18.8 hectares, qui représente 3 % de la superficie de la commune.

La surface moyenne des propriétés bâties est de

- 1927 m² jusqu'en 1969
- 1561 m² de 1970 à 2005
- 1672 m² de 2006 à 2015

Le foncier bâti de Flers représente 0.9 % de la surface totale bâtie sur la communauté de communes

Concernant l'habitat individuel, la surface moyenne consommée est de :

- 1433 m² par maison jusqu'en 1969.
- 1201 m² par maison de 1970 à 2005.
- 1216 m² par maison de 2006 à 2015.

Parcelles bâties

-  Jusqu'en 1969
-  De 1970 à 2005
-  De 2006 à 2015
-  Limites communales



Réalisation : DDTM80 / SAP / BSIG
Novembre 2017 - Carte n° 20171108401

Source : © IGN - SCANEXPRESS25 / BD PARCELLAIRE / BD CARTO ©
DGFIP - Fichiers fonciers 2016
INSEE 2014

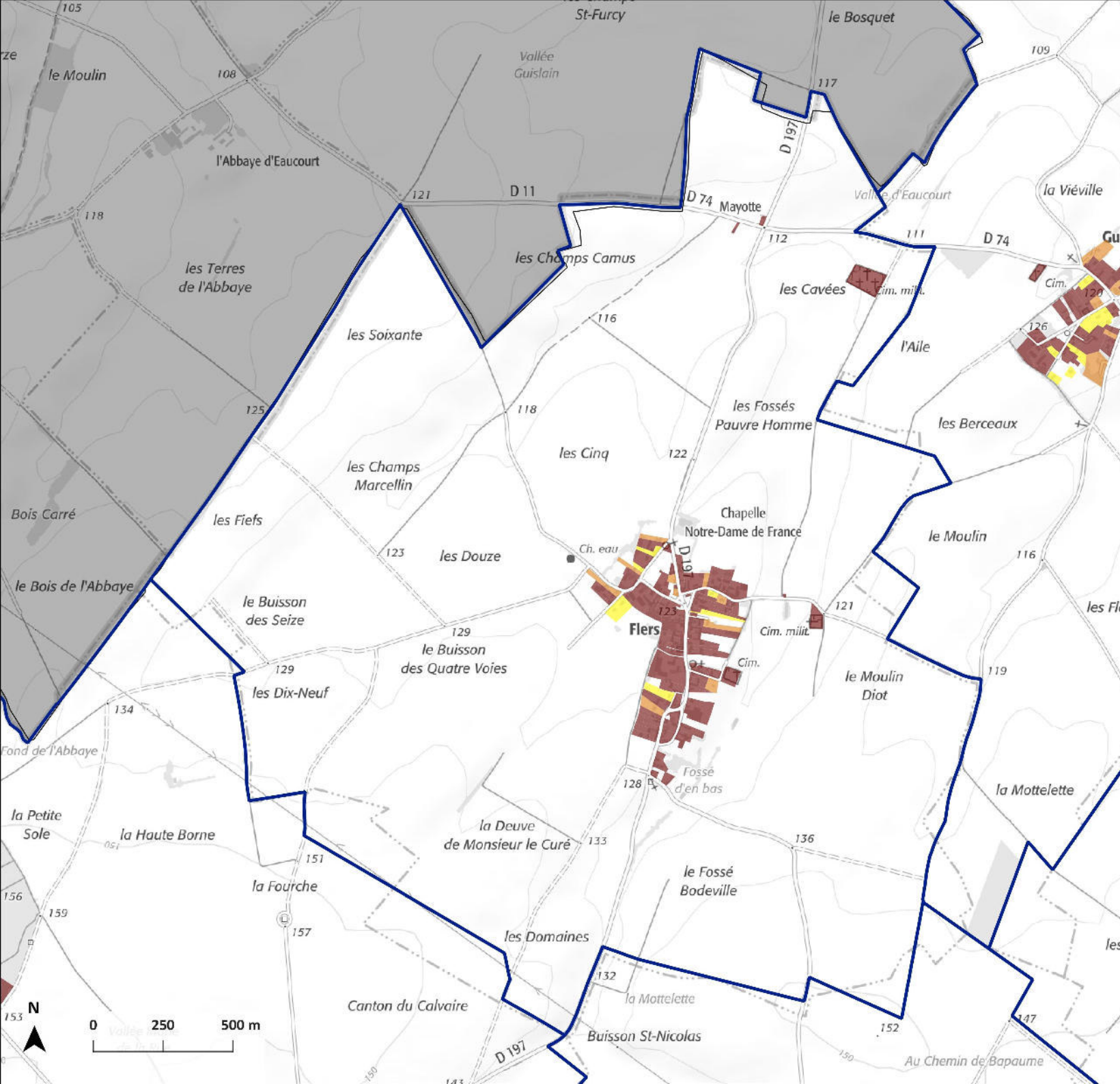
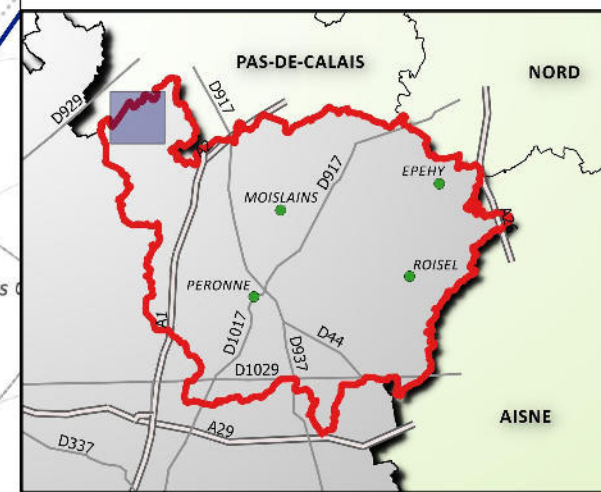

Commune de Ginchy Consommation du foncier

La commune comptait 65 habitants en 2014.

La superficie totale est de 592 hectares.

La consommation foncière est de :

7.3 hectares jusqu'en 1969.

1 hectare de 1970 à 2005.

0.4 hectares de 2006 à 2015.

Soit un total de 8.5 hectares, qui représente 1.4 % de la superficie de la commune.

La surface moyenne des propriétés bâties est de

2348 m² jusqu'en 1969

1450 m² de 1970 à 2005

1228 m² de 2006 à 2015

Le foncier bâti de Ginchy représente 0.4 % de la surface totale bâtie sur la communauté de communes

Concernant l'habitat individuel, la surface moyenne consommée est de :

1722 m² par maison jusqu'en 1969.

1450 m² par maison de 1970 à 2005.

1350 m² par maison de 2006 à 2015.

Parcelles bâties

 Jusqu'en 1969

 De 1970 à 2005

 De 2006 à 2015

 Limites communales



Réalisation : DDTM80 / SAP / BSIG
Novembre 2017 - Carte n° 20171108401

Source : © IGN - SCANEXPRESS25 / BD PARCELLAIRE / BD CARTO ©
DGFIP - Fichiers fonciers 2016
INSEE 2014

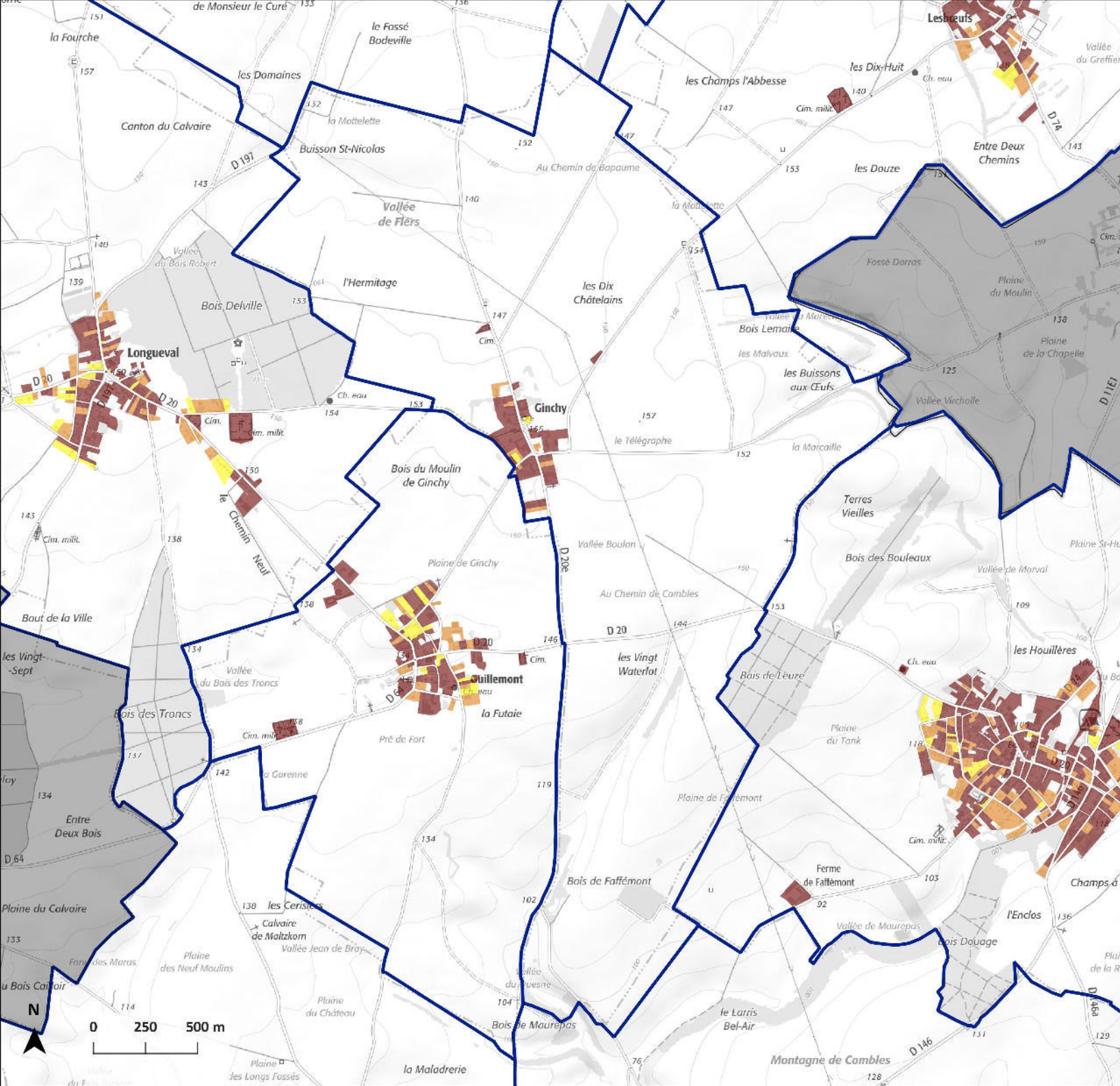
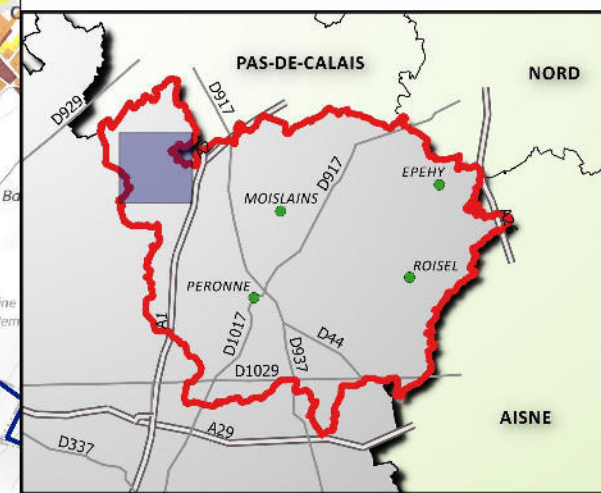

0 250 500 m

Commune de Gueudecourt Consommation du foncier

La commune comptait 96 habitants en 2014.

La superficie totale est de 487 hectares.

La consommation foncière est de :

9.8 hectares jusqu'en 1969.

1.9 hectares de 1970 à 2005.

1.3 hectares de 2006 à 2015.

Soit un total de 13 hectares, qui représente 2.7 % de la superficie de la commune.

La surface moyenne des propriétés bâties est de

2875 m² jusqu'en 1969

2410 m² de 1970 à 2005

1809 m² de 2006 à 2015

Le foncier bâti de Gueudecourt représente 0.6 % de la surface totale bâtie sur la communauté de communes

Concernant l'habitat individuel, la surface moyenne consommée est de :

2087 m² par maison jusqu'en 1969.

2410 m² par maison de 1970 à 2005.

1809 m² par maison de 2006 à 2015.

Parcelles bâties

Jusqu'en 1969

De 1970 à 2005

De 2006 à 2015

Limites communales



Réalisation : DDTM80 / SAP / BSIG
Novembre 2017 - Carte n° 20171108401

Source : © IGN - SCANEXPRESS25 / BD PARCELLAIRE / BD CARTO ©
DGFiP - Fichiers fonciers 2016
INSEE 2014

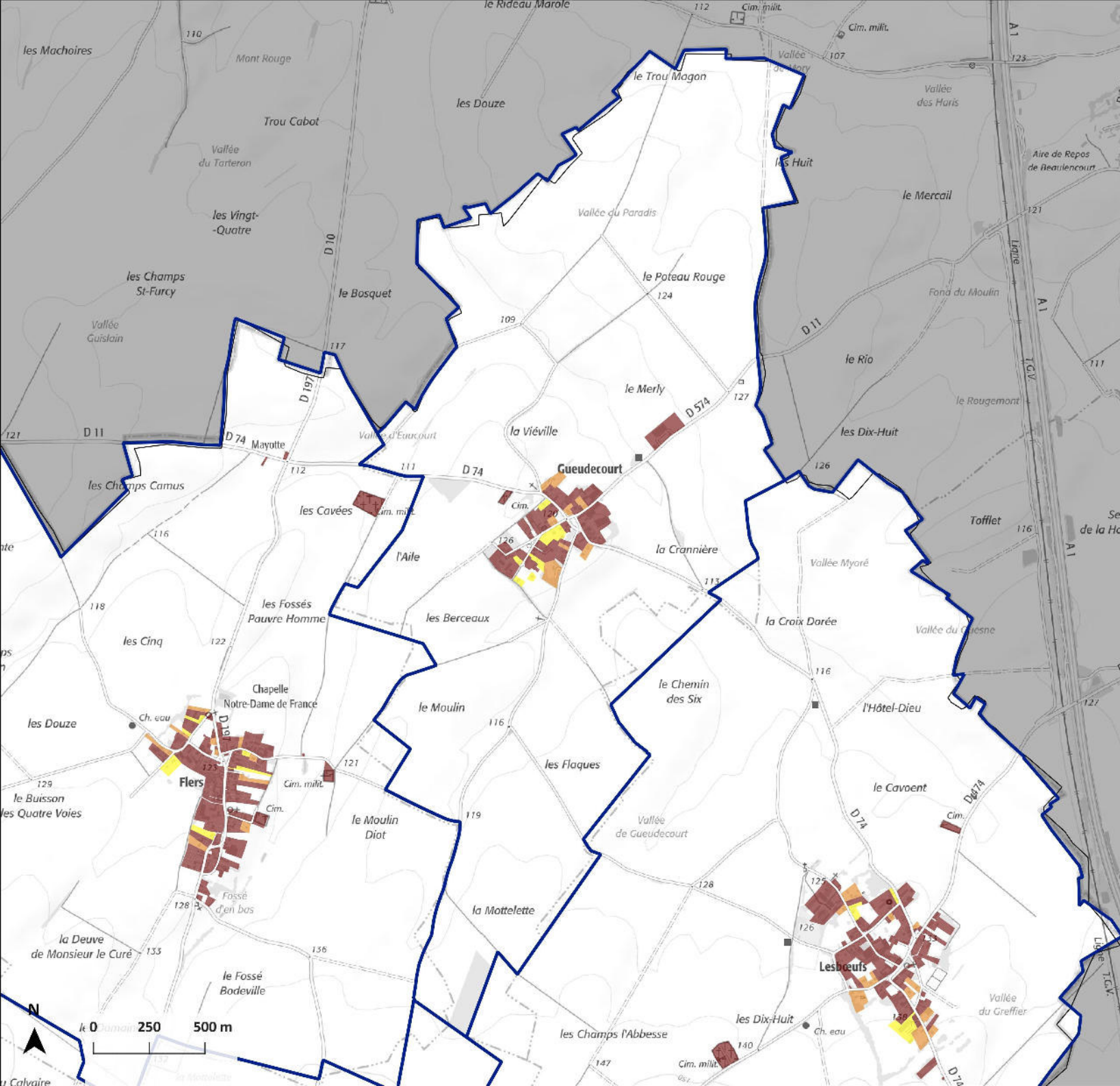
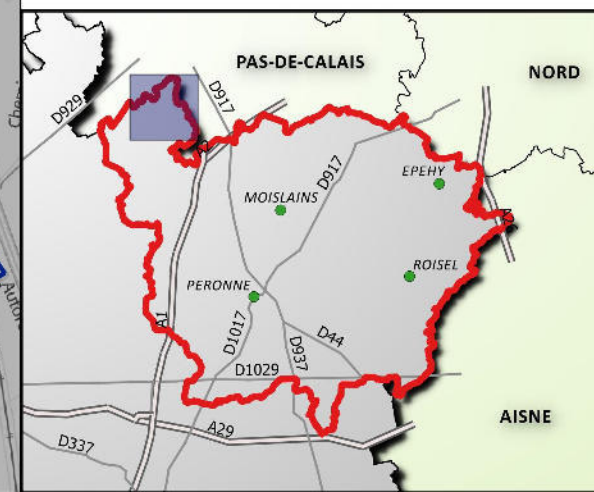

Commune de Guillemont Consommation du foncier

La commune comptait 140 habitants en 2014.

La superficie totale est de 327 hectares.

La consommation foncière est de :

11.4 hectares jusqu'en 1969.

3.1 hectares de 1970 à 2005.

2.4 hectares de 2006 à 2015.

Soit un total de 16.9 hectares, qui représente 5.2 % de la superficie de la commune.

La surface moyenne des propriétés bâties est de

2158 m² jusqu'en 1969

2045 m² de 1970 à 2005

1690 m² de 2006 à 2015

Le foncier bâti de Guillemont représente 0.8 % de la surface totale bâtie sur la communauté de communes

Concernant l'habitat individuel, la surface moyenne consommée est de :

1120 m² par maison jusqu'en 1969.

1604 m² par maison de 1970 à 2005.

1564 m² par maison de 2006 à 2015.

Parcelles bâties

 Jusqu'en 1969

 De 1970 à 2005

 De 2006 à 2015

 Limites communales



Realisation : DDTM80 / SAP / BSIG
Novembre 2017 - Carte n° 20171108401

Source : © IGN - SCANEXPRESS25 / BD PARCELLAIRE / BD CARTO ©
DGFIP - Fichiers fonciers 2016
INSEE 2014

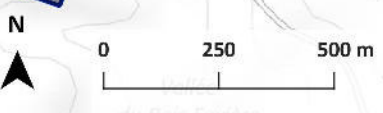
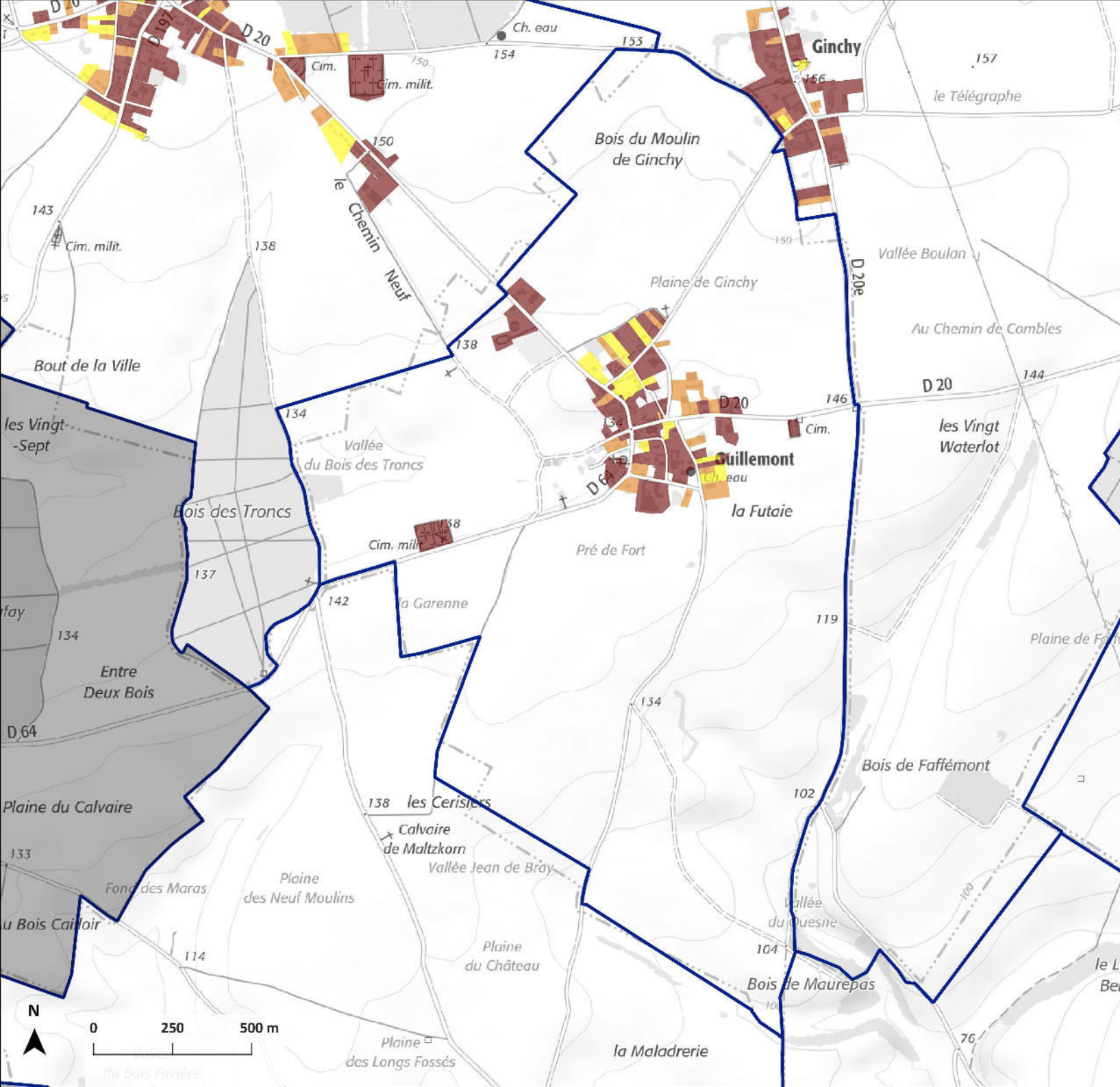
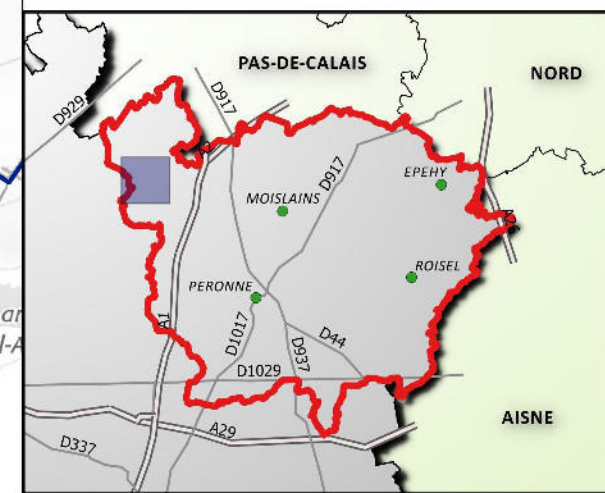

Commune de Guyencourt-Saulcourt Consommation du foncier

La commune comptait 148 habitants en 2014.

La superficie totale est de 500 hectares.

La consommation foncière est de :

12.6 hectares jusqu'en 1969.

1.6 hectares de 1970 à 2005.

1.1 hectares de 2006 à 2015.

Soit un total de 15.3 hectares, qui représente 3.1 % de la superficie de la commune.

La surface moyenne des propriétés bâties est de

1576 m² jusqu'en 1969

1812 m² de 1970 à 2005

1562 m² de 2006 à 2015

Le foncier bâti de Guyencourt-Saulcourt représente 0.7 % de la surface totale bâtie sur la communauté de communes

Concernant l'habitat individuel, la surface moyenne consommée est de :

1343 m² par maison jusqu'en 1969.

2016 m² par maison de 1970 à 2005.

1627 m² par maison de 2006 à 2015.

Parcelles bâties

 Jusqu'en 1969

 De 1970 à 2005

 De 2006 à 2015

 Limites communales



Réalisation : DDTM80 / SAP / BSIG
Novembre 2017 - Carte n° 20171108401

Source : © IGN - SCANEXPRESS25 / BD PARCELLAIRE / BD CARTO ©
DGFIP - Fichiers fonciers 2016
INSEE 2014

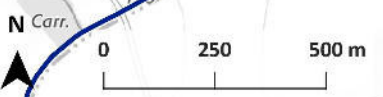
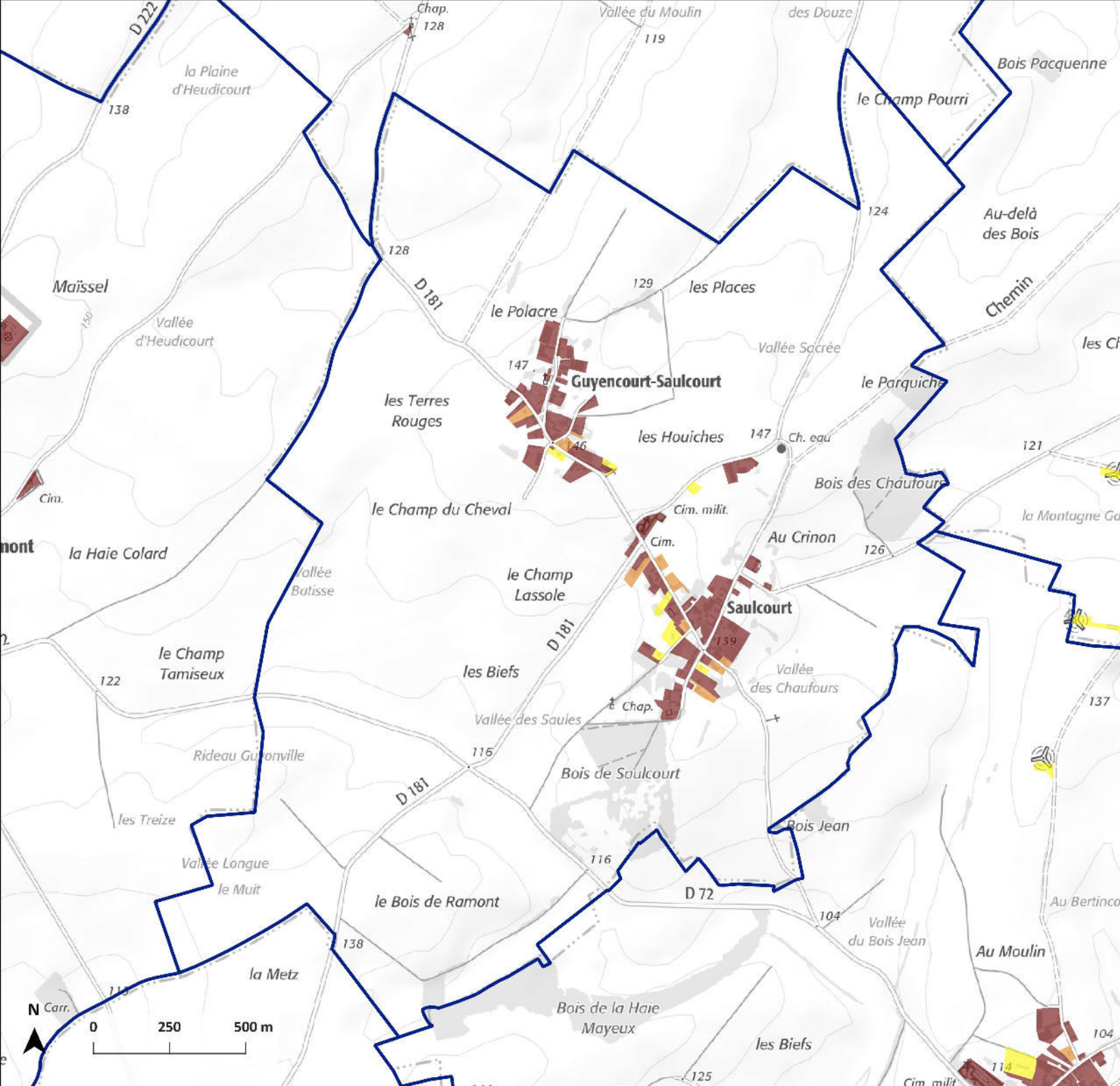
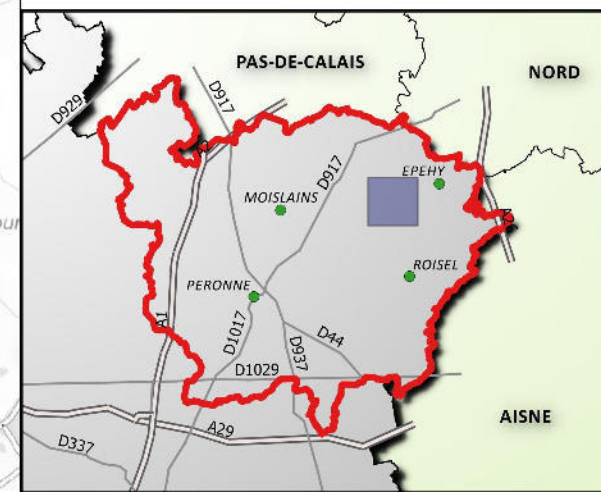

Commune de Hancourt Consommation du foncier

La commune comptait 99 habitants en 2014.

La superficie totale est de 406 hectares.

La consommation foncière est de :

7.5 hectares jusqu'en 1969.

0.7 hectares de 1970 à 2005.

0.2 hectares de 2006 à 2015.

Soit un total de 8.4 hectares, qui représente 2.1 % de la superficie de la commune.

La surface moyenne des propriétés bâties est de

2073 m² jusqu'en 1969

1226 m² de 1970 à 2005

1022 m² de 2006 à 2015

Le foncier bâti de Hancourt représente 0.4 % de la surface totale bâtie sur la communauté de communes

Concernant l'habitat individuel, la surface moyenne consommée est de :

1445 m² par maison jusqu'en 1969.

1226 m² par maison de 1970 à 2005.

1022 m² par maison de 2006 à 2015.

Parcelles bâties

 Jusqu'en 1969

 De 1970 à 2005

 De 2006 à 2015

 Limites communales



Réalisation : DDTM80 / SAP / BSIG
Novembre 2017 - Carte n° 20171108401

Source : © IGN - SCANEXPRESS25 / BD PARCELLAIRE / BD CARTO ©
DGFIP - Fichiers fonciers 2016
INSEE 2014

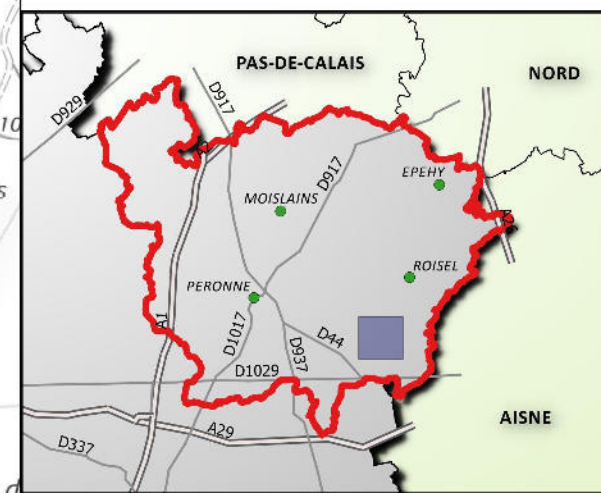
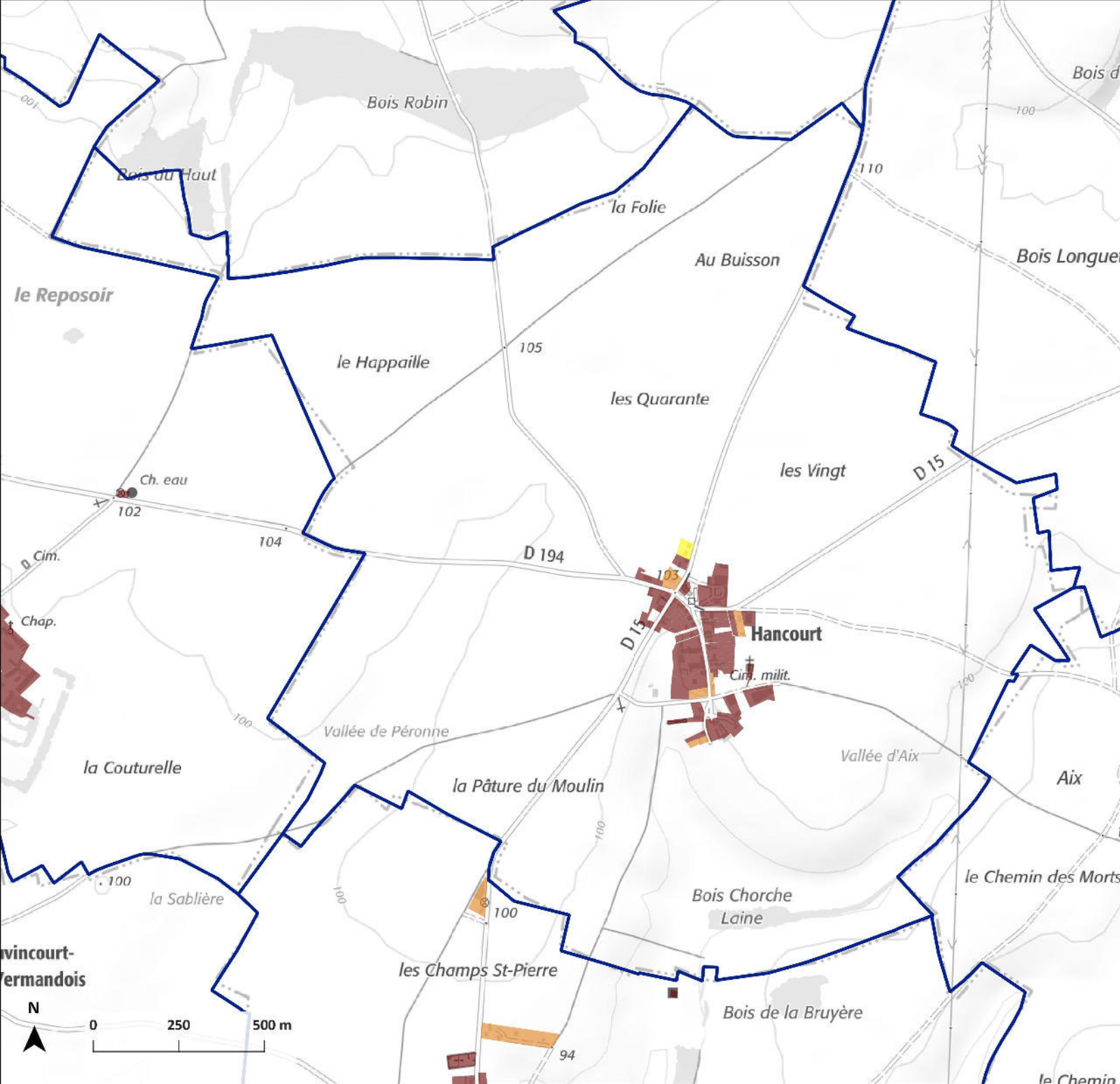

Commune de Hardecourt-aux-Bois Consommation du foncier

La commune comptait 80 habitants en 2014.

La superficie totale est de 523 hectares.

La consommation foncière est de :

- 6.8 hectares jusqu'en 1969.
- 1.6 hectares de 1970 à 2005.
- 1 hectare de 2006 à 2015.

Soit un total de 8.9 hectares, qui représente 1.7 % de la superficie de la commune.

La surface moyenne des propriétés bâties est de

- 1940 m² jusqu'en 1969
- 1361 m² de 1970 à 2005
- 1951 m² de 2006 à 2015

Le foncier bâti de Hardecourt-aux-Bois représente 0.4 % de la surface totale bâtie sur la communauté de communes

Concernant l'habitat individuel, la surface moyenne consommée est de :

- 1270 m² par maison jusqu'en 1969.
- 964 m² par maison de 1970 à 2005.
- 1247 m² par maison de 2006 à 2015.

Parcelles bâties

- Jusqu'en 1969
- De 1970 à 2005
- De 2006 à 2015
- Limites communales



Réalisation : DDTM80 / SAP / BSIG
Novembre 2017 - Carte n° 20171108401

Source : © IGN - SCANEXPRESS25 / BD PARCELLAIRE / BD CARTO ©
DGFIP - Fichiers fonciers 2016
INSEE 2014

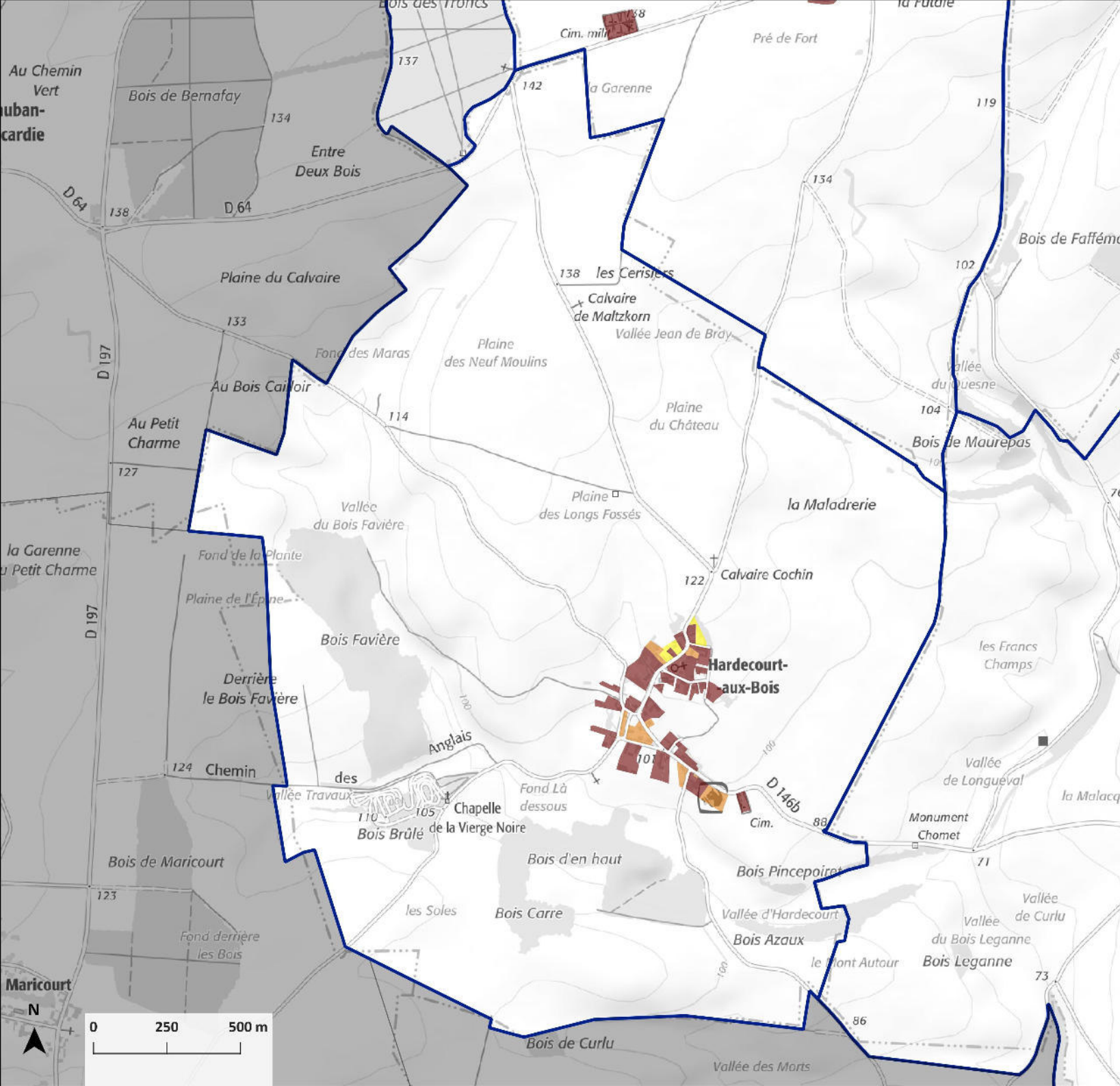
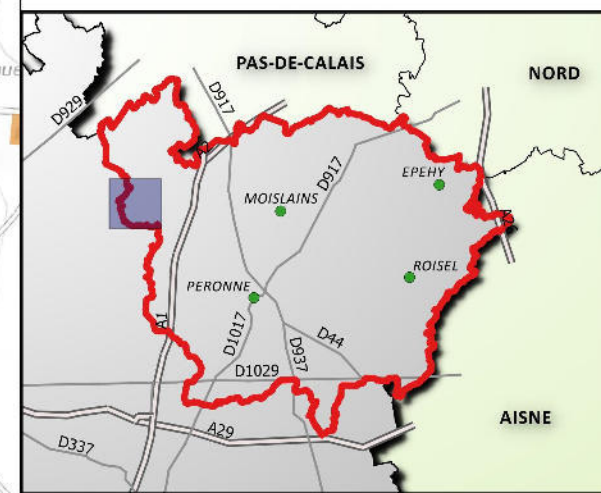

Commune de Hem-Monacu Consommation du foncier

La commune comptait 131 habitants en 2014.

La superficie totale est de 366 hectares.

La consommation foncière est de :

10.3 hectares jusqu'en 1969.

4.2 hectares de 1970 à 2005.

2 hectares de 2006 à 2015.

Soit un total de 16.2 hectares, qui représente 4.4 % de la superficie de la commune.

La surface moyenne des propriétés bâties est de

2511 m² jusqu'en 1969

1908 m² de 1970 à 2005

1551 m² de 2006 à 2015

Le foncier bâti de Hem-Monacu représente 0.8 % de la surface totale bâtie sur la communauté de communes

Concernant l'habitat individuel, la surface moyenne consommée est de :

1124 m² par maison jusqu'en 1969.

1475 m² par maison de 1970 à 2005.

1364 m² par maison de 2006 à 2015.

Parcelles bâties

 Jusqu'en 1969

 De 1970 à 2005

 De 2006 à 2015

 Limites communales



Realisation : DDTM80 / SAP / BSIG
Novembre 2017 - Carte n° 20171108401

Source : © IGN - SCANEXPRESS25 / BD PARCELLAIRE / BD CARTO ©
DGFIP - Fichiers fonciers 2016
INSEE 2014

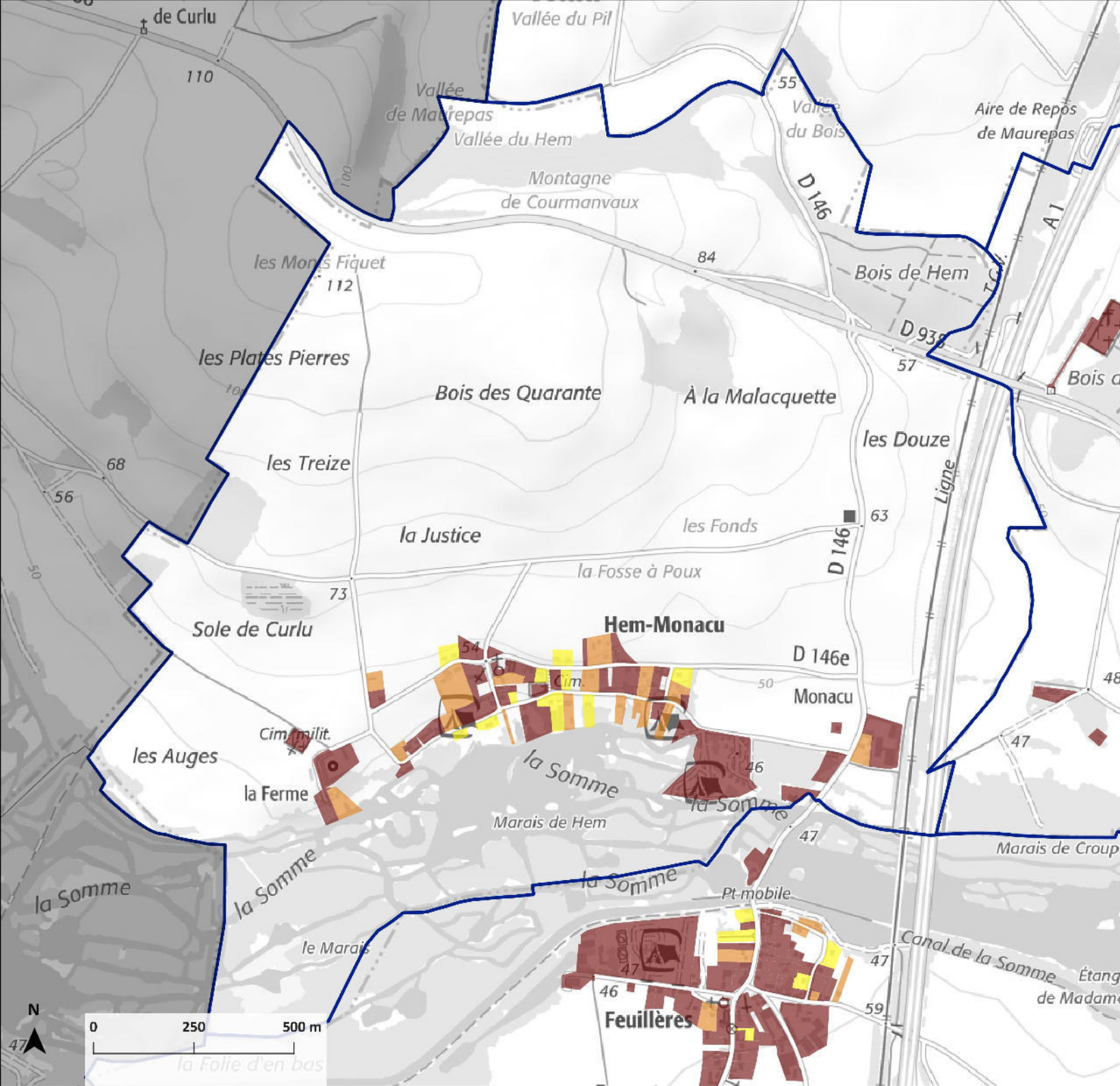
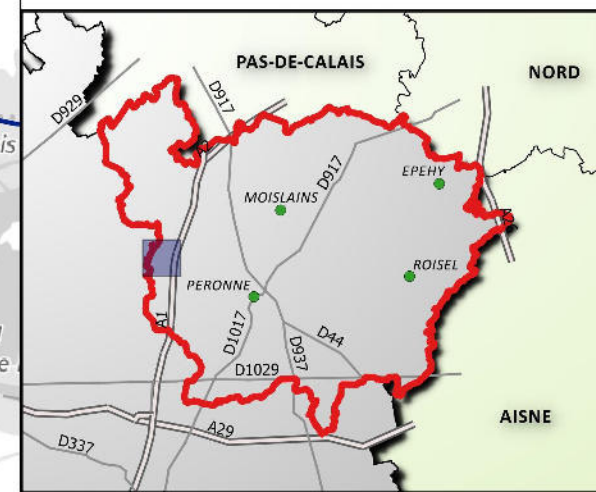

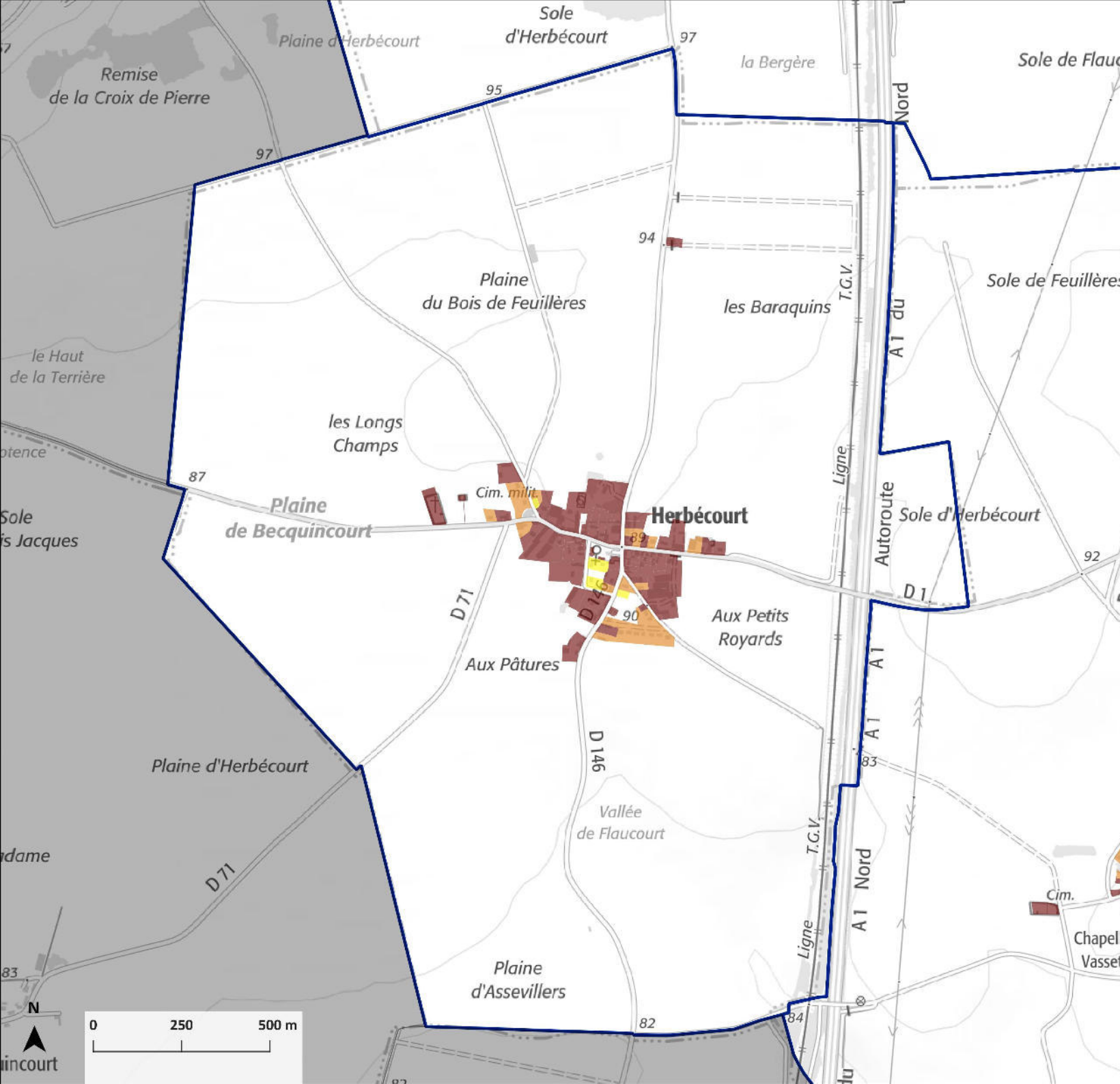

Commune de Herbécourt Consommation du foncier

La commune comptait 209 habitants en 2014.

La superficie totale est de 450 hectares.

La consommation foncière est de :

- 11.2 hectares jusqu'en 1969.
- 2.8 hectares de 1970 à 2005.
- 1.7 hectares de 2006 à 2015.

Soit un total de 14.5 hectares, qui représente 3.2 % de la superficie de la commune.

La surface moyenne des propriétés bâties est de

- 2081 m² jusqu'en 1969
- 1884 m² de 1970 à 2005
- 2777 m² de 2006 à 2015

Le foncier bâti de Herbécourt représente 0.7 % de la surface totale bâtie sur la communauté de communes

Concernant l'habitat individuel, la surface moyenne consommée est de :

- 1231 m² par maison jusqu'en 1969.
- 1157 m² par maison de 1970 à 2005.
- 980 m² par maison de 2006 à 2015.

Parcelles bâties

- Jusqu'en 1969
- De 1970 à 2005
- De 2006 à 2015
- Limites communales



Réalisation : DDTM80 / SAP / BSIG
Novembre 2017 - Carte n° 20171108401

Source : © IGN - SCANEXPRESS25 / BD PARCELLAIRE / BD CARTO ©
DGFIP - Fichiers fonciers 2016
INSEE 2014

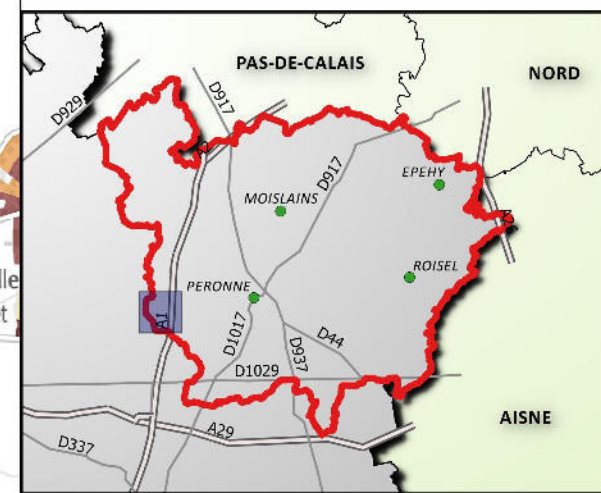

Commune de Hervilly Consommation du foncier

La commune comptait 165 habitants en 2014.

La superficie totale est de 618 hectares.

La consommation foncière est de :

15.2 hectares jusqu'en 1969.

2.3 hectares de 1970 à 2005.

1.5 hectares de 2006 à 2015.

Soit un total de 19 hectares, qui représente 3.1 % de la superficie de la commune.

La surface moyenne des propriétés bâties est de

2712 m² jusqu'en 1969

1354 m² de 1970 à 2005

1652 m² de 2006 à 2015

Le foncier bâti de Hervilly représente 0.9 % de la surface totale bâtie sur la communauté de communes

Concernant l'habitat individuel, la surface moyenne consommée est de :

1776 m² par maison jusqu'en 1969.

1354 m² par maison de 1970 à 2005.

1652 m² par maison de 2006 à 2015.

Parcelles bâties

 Jusqu'en 1969

 De 1970 à 2005

 De 2006 à 2015

 Limites communales



Réalisation : DDTM80 / SAP / BSIG
Novembre 2017 - Carte n° 20171108401

Source : © IGN - SCANEXPRESS25 / BD PARCELLAIRE / BD CARTO ©
DGFIP - Fichiers fonciers 2016
INSEE 2014

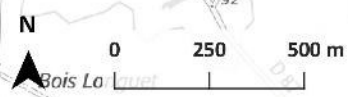
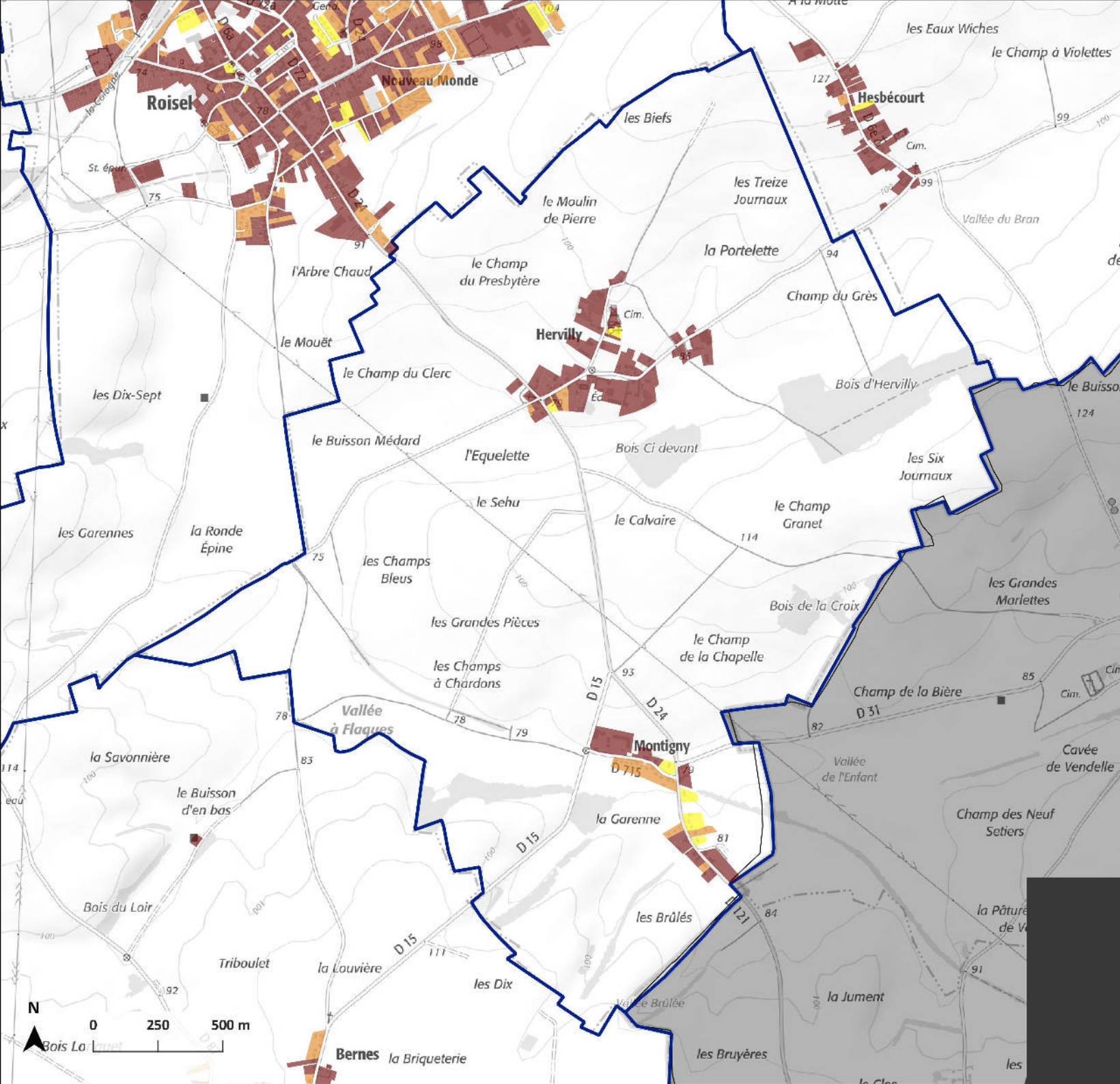
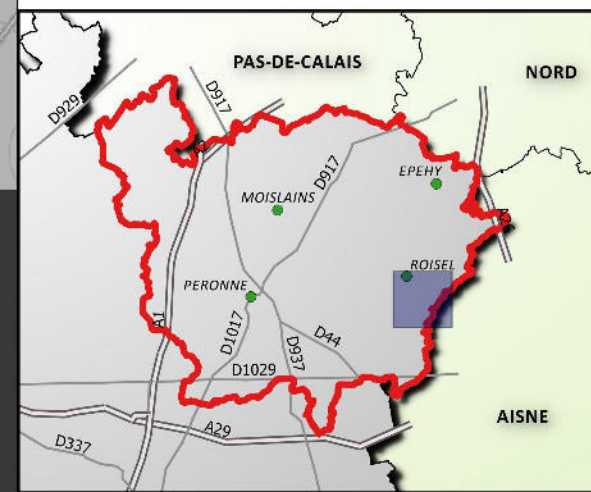

Commune de Hesbécourt Consommation du foncier

La commune comptait 54 habitants en 2014.

La superficie totale est de 362 hectares.

La consommation foncière est de :

5.5 hectares jusqu'en 1969.

0.1 hectares de 1970 à 2005.

0.2 hectares de 2006 à 2015.

Soit un total de 5.9 hectares, qui représente 1.6 % de la superficie de la commune.

La surface moyenne des propriétés bâties est de

1458 m² jusqu'en 1969

1437 m² de 1970 à 2005

1710 m² de 2006 à 2015

Le foncier bâti de Hesbécourt représente 0.3 % de la surface totale bâtie sur la communauté de communes

Concernant l'habitat individuel, la surface moyenne consommée est de :

1079 m² par maison jusqu'en 1969.

1437 m² par maison de 1970 à 2005.

1710 m² par maison de 2006 à 2015.

Parcelles bâties

 Jusqu'en 1969

 De 1970 à 2005

 De 2006 à 2015

 Limites communales



Réalisation : DDTM80 / SAP / BSIG
Novembre 2017 - Carte n° 20171108401

Source : © IGN - SCANEXPRESS25 / BD PARCELLAIRE / BD CARTO ©
DGFIP - Fichiers fonciers 2016
INSEE 2014

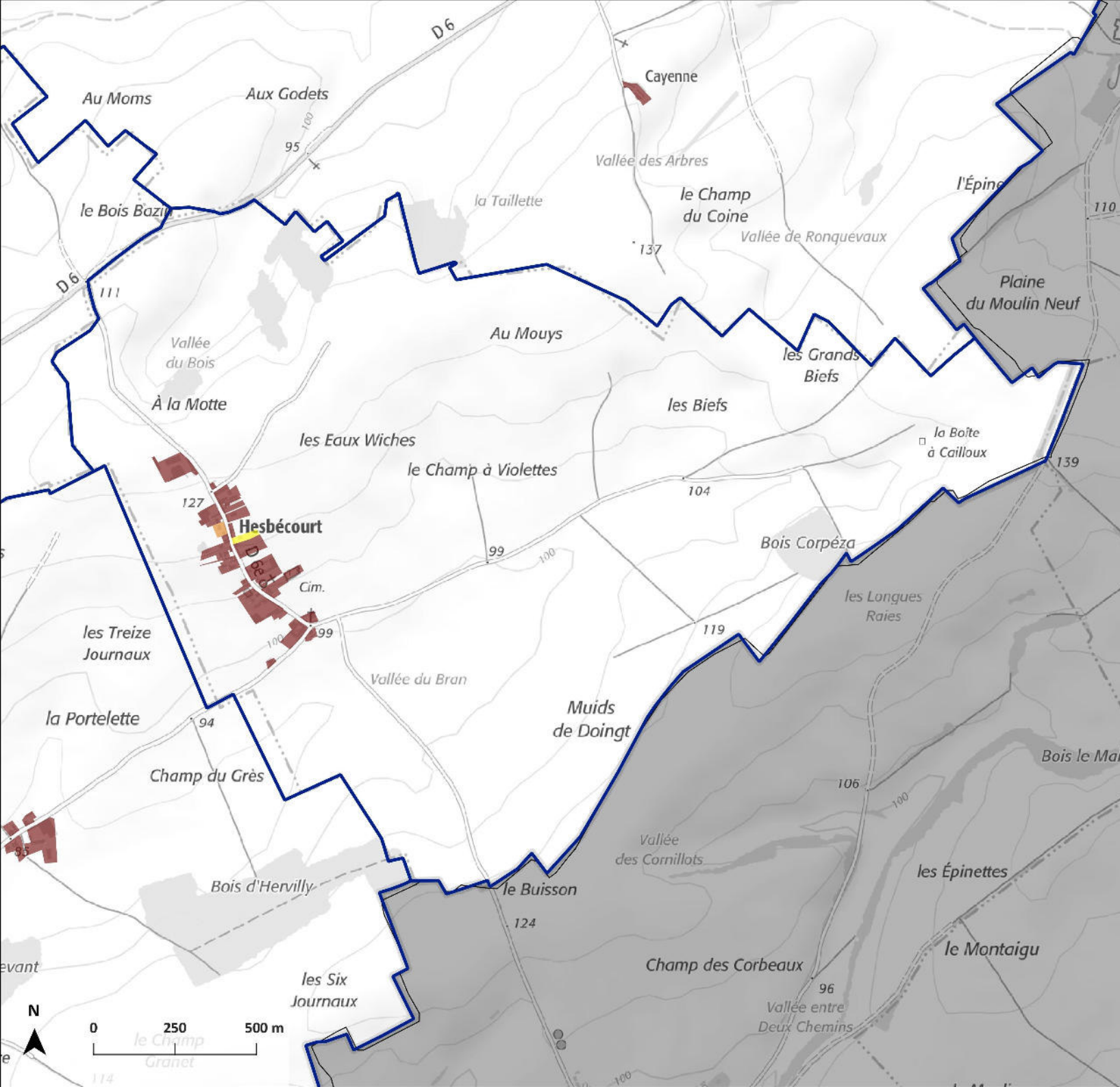
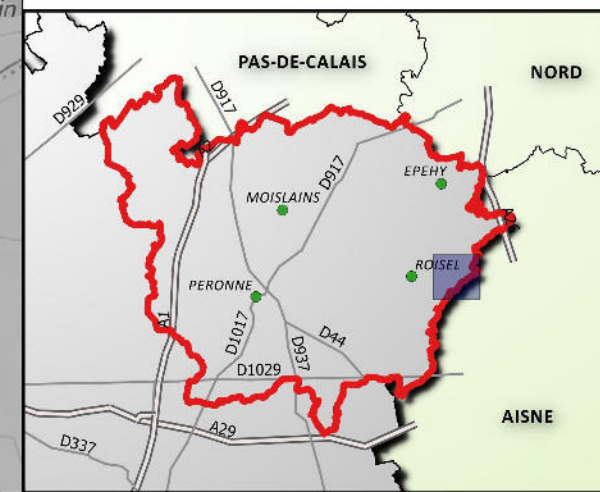

Commune de Heudicourt Consommation du foncier

La commune comptait 551 habitants en 2014.

La superficie totale est de 1271 hectares.

La consommation foncière est de :

35.3 hectares jusqu'en 1969.

1.8 hectares de 1970 à 2005.

2 hectares de 2006 à 2015.

Soit un total de 39 hectares, qui représente 3.1 % de la superficie de la commune.

La surface moyenne des propriétés bâties est de

1550 m² jusqu'en 1969

1218 m² de 1970 à 2005

1407 m² de 2006 à 2015

Le foncier bâti de Heudicourt représente 1.8 % de la surface totale bâtie sur la communauté de communes

CConcernant l'habitat individuel, la surface moyenne consommée est de :

1073 m² par maison jusqu'en 1969.

1239 m² par maison de 1970 à 2005.

1381 m² par maison de 2006 à 2015.

Parcelles bâties

 Jusqu'en 1969

 De 1970 à 2005

 De 2006 à 2015

 Limites communales



Réalisation : DDTM80 / SAP / BSIG
Novembre 2017 - Carte n° 20171108401

Source : © IGN - SCANEXPRESS25 / BD PARCELLAIRE / BD CARTO ©
DGFIP - Fichiers fonciers 2016
INSEE 2014

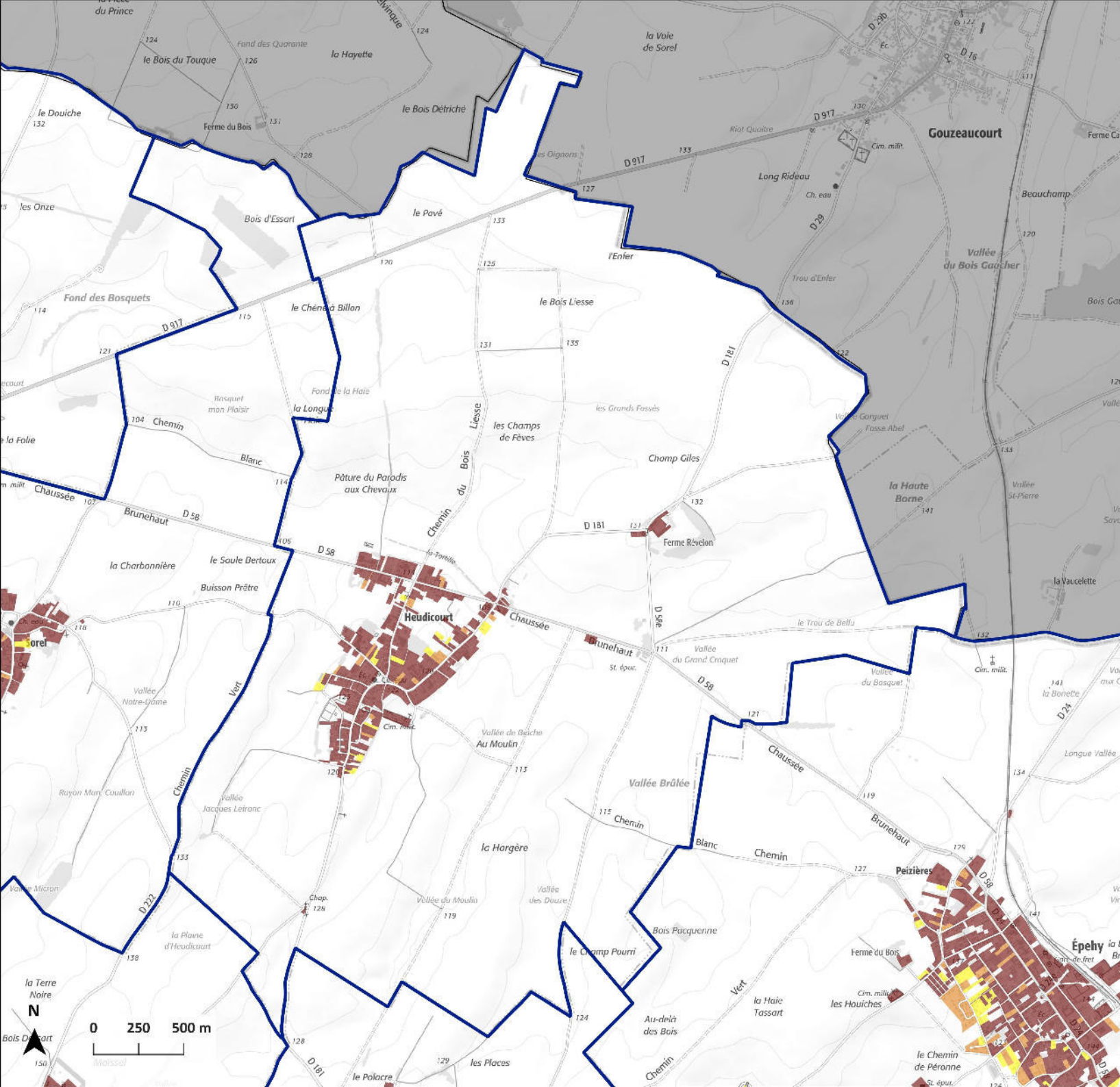
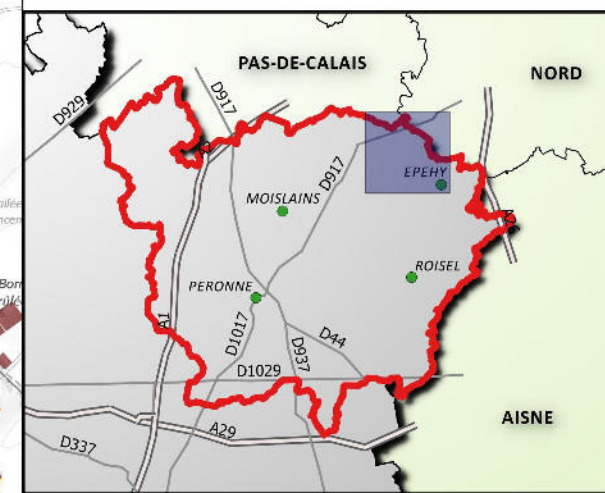

Commune de Liéramont Consommation du foncier

La commune comptait 233 habitants en 2014.

La superficie totale est de 729 hectares.

La consommation foncière est de :

- 18.2 hectares jusqu'en 1969.
- 1.5 hectares de 1970 à 2005.
- 1.2 hectares de 2006 à 2015.

Soit un total de 20.9 hectares, qui représente 2.9 % de la superficie de la commune.

La surface moyenne des propriétés bâties est de :

- 1763 m² jusqu'en 1969
- 1160 m² de 1970 à 2005
- 1114 m² de 2006 à 2015

Le foncier bâti de Liéramont représente 1 % de la surface totale bâtie sur la communauté de communes

Concernant l'habitat individuel, la surface moyenne consommée est de :

- 1151 m² par maison jusqu'en 1969.
- 1160 m² par maison de 1970 à 2005.
- 1158 m² par maison de 2006 à 2015.

Parcelles bâties

-  Jusqu'en 1969
-  De 1970 à 2005
-  De 2006 à 2015

 Limites communales



Realisation : DDTM80 / SAP / BSIG
Novembre 2017 - Carte n° 20171108401

Source : © IGN - SCANEXPRESS25 / BD PARCELLAIRE / BD CARTO ©
DGFIP - Fichiers fonciers 2016
INSEE 2014

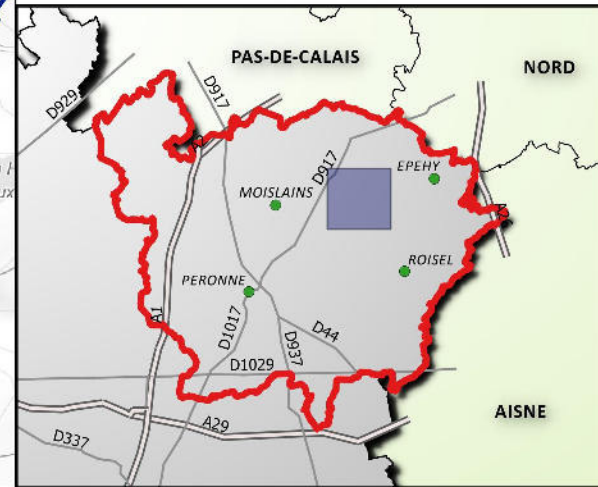
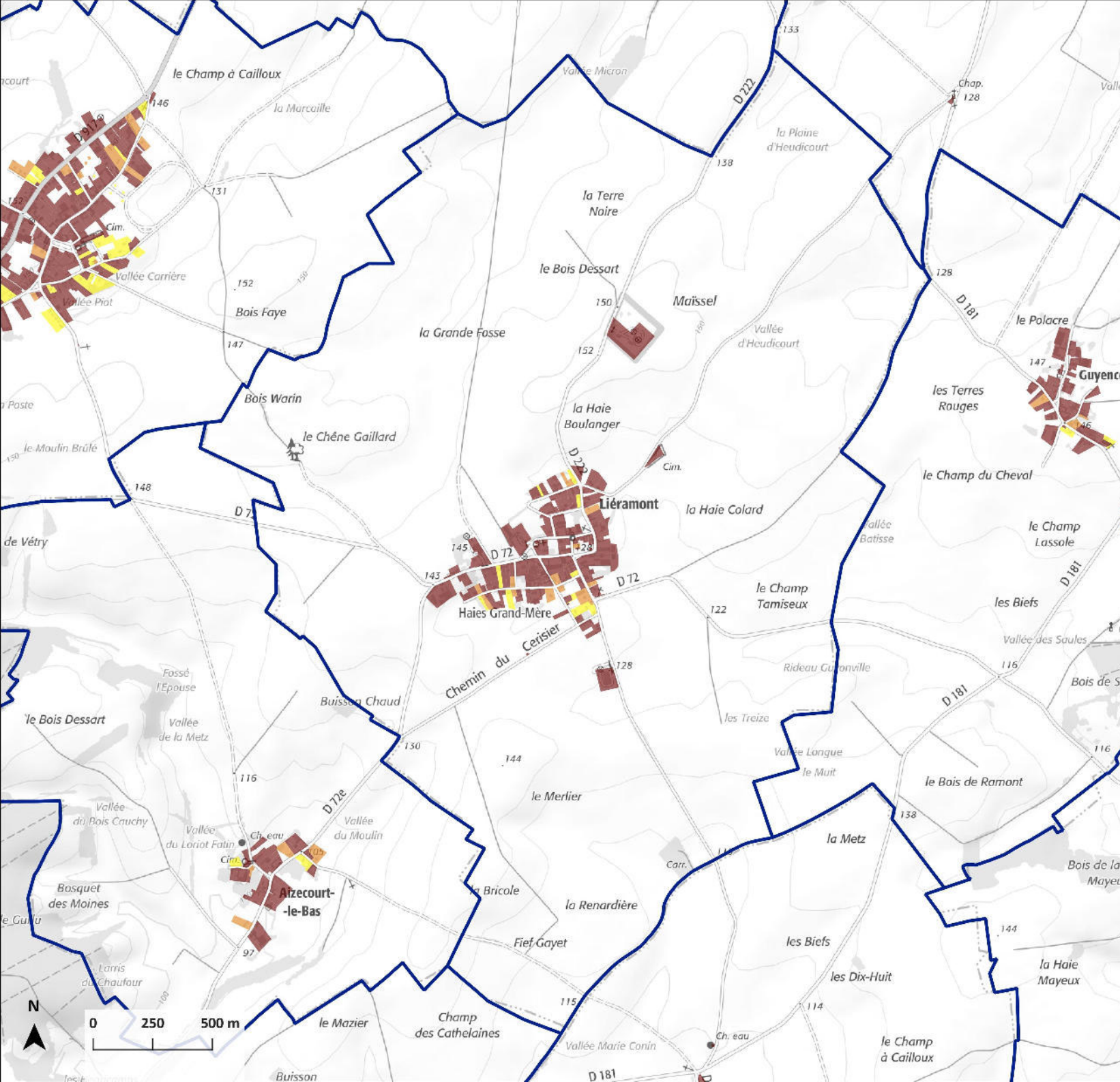

Commune de Longavesnes Consommation du foncier

La commune comptait 88 habitants en 2014.

La superficie totale est de 409 hectares.

La consommation foncière est de :

7.5 hectares jusqu'en 1969.

0.5 hectares de 1970 à 2005.

0.2 hectares de 2006 à 2015.

Soit un total de 8.2 hectares, qui représente 2 % de la superficie de la commune.

La surface moyenne des propriétés bâties est de

1554 m² jusqu'en 1969

1075 m² de 1970 à 2005

1006 m² de 2006 à 2015

Le foncier bâti de Longavesnes représente 0.4 % de la surface totale bâtie sur la communauté de communes

Concernant l'habitat individuel, la surface moyenne consommée est de :

1105 m² par maison jusqu'en 1969.

1075 m² par maison de 1970 à 2005.

1006 m² par maison de 2006 à 2015.

Parcelles bâties

 Jusqu'en 1969

 De 1970 à 2005

 De 2006 à 2015

 Limites communales



Réalisation : DDTM80 / SAP / BSIG
Novembre 2017 - Carte n° 20171108401

Source : © IGN - SCANEXPRESS25 / BD PARCELLAIRE / BD CARTO ©
DGFIP - Fichiers fonciers 2016
INSEE 2014

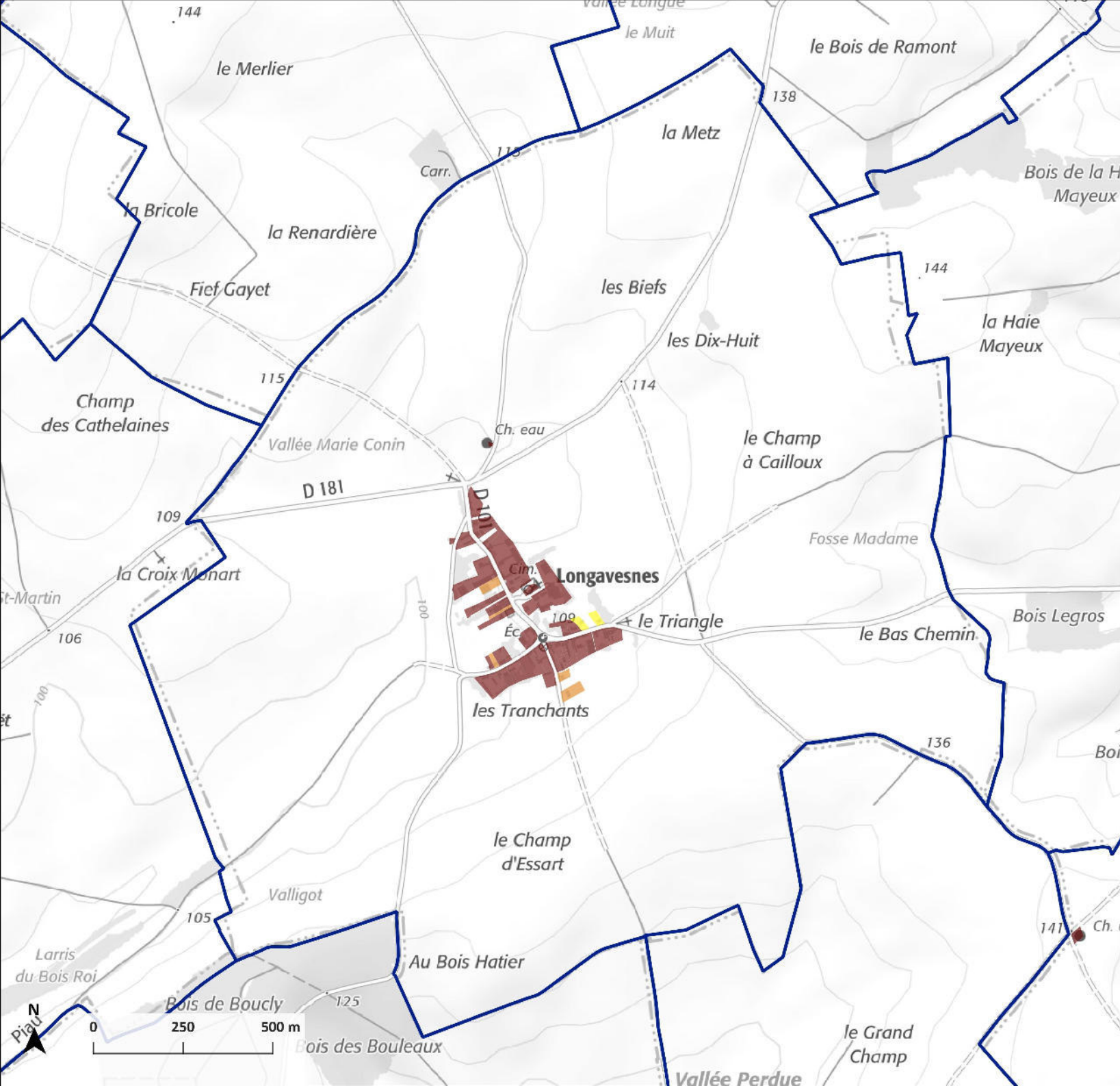
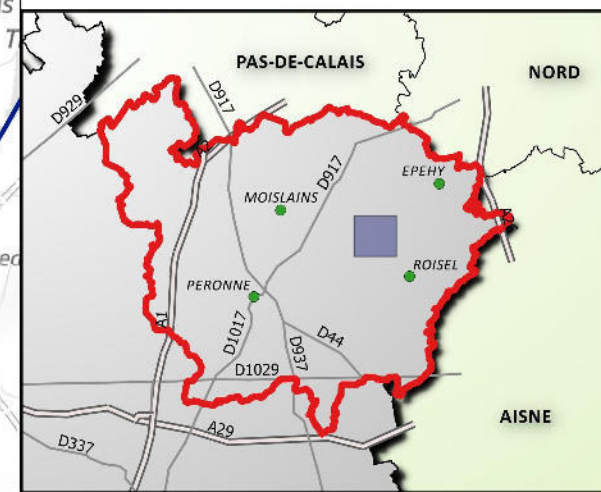

Commune de Longueval Consommation du foncier

La commune comptait 287 habitants en 2014.

La superficie totale est de 853 hectares.

La consommation foncière est de :

- 19.3 hectares jusqu'en 1969.
- 5.2 hectares de 1970 à 2005.
- 3.7 hectares de 2006 à 2015.

Soit un total de 27.7 hectares, qui représente 3.2 % de la superficie de la commune.

La surface moyenne des propriétés bâties est de

- 1966 m² jusqu'en 1969
- 1840 m² de 1970 à 2005
- 1605 m² de 2006 à 2015

Le foncier bâti de Longueval représente 1.3 % de la surface totale bâtie sur la communauté de communes

Concernant l'habitat individuel, la surface moyenne consommée est de :

- 1203 m² par maison jusqu'en 1969.
- 1614 m² par maison de 1970 à 2005.
- 1402 m² par maison de 2006 à 2015.

Parcelles bâties

- Jusqu'en 1969
- De 1970 à 2005
- De 2006 à 2015

Limites communales



Réalisation : DDTM80 / SAP / BSIG
Novembre 2017 - Carte n° 20171108401

Source : © IGN - SCANEXPRESS25 / BD PARCELLAIRE / BD CARTO ©
DGFiP - Fichiers fonciers 2016
INSEE 2014

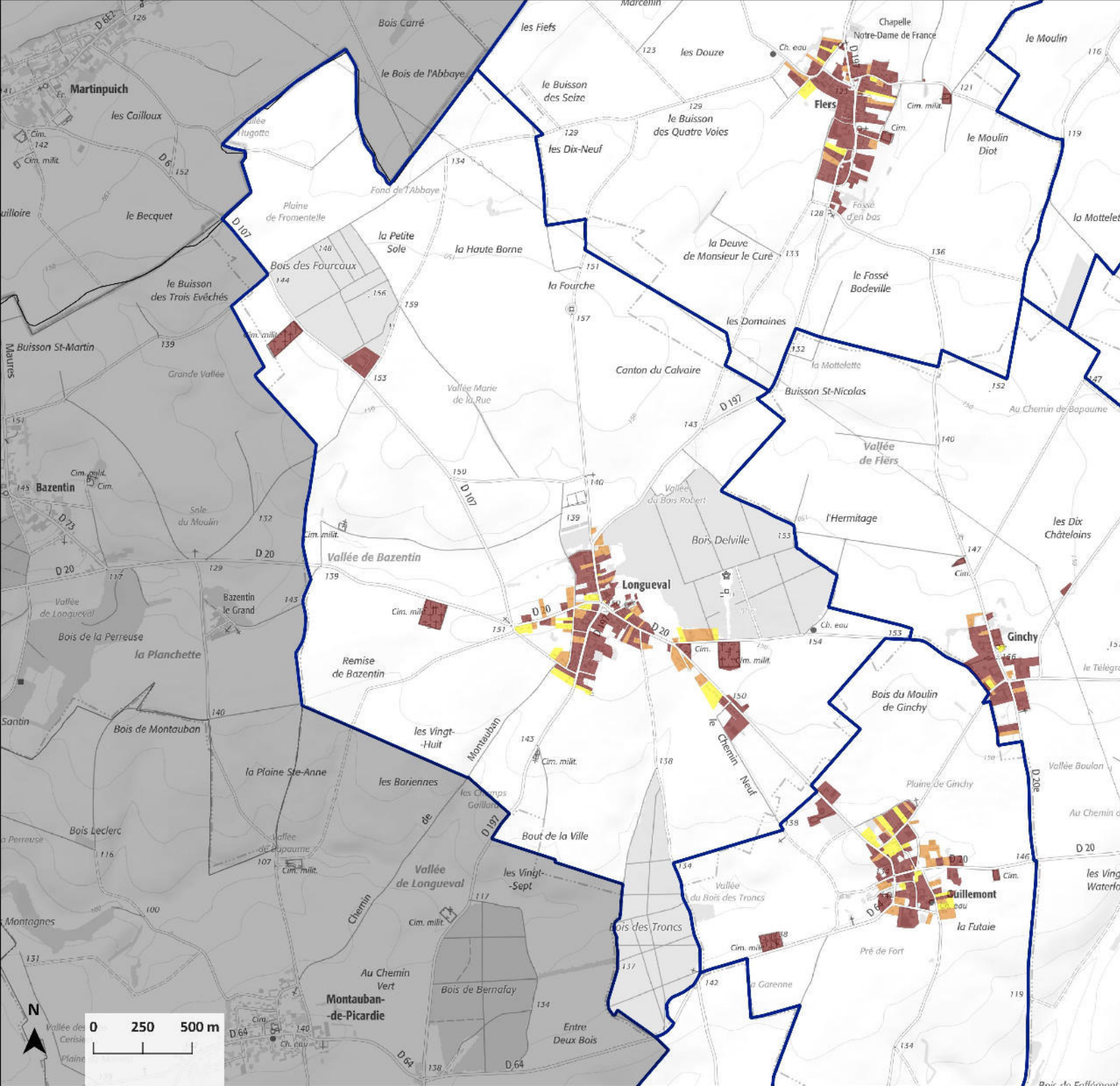
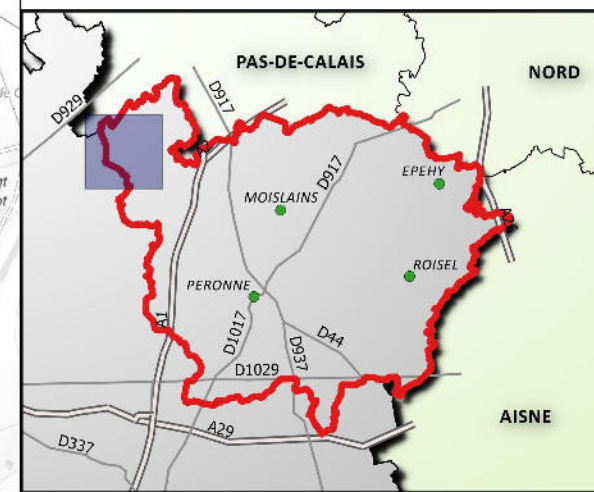

Commune de Marquais Consommation du foncier

La commune comptait 217 habitants en 2014.

La superficie totale est de 529 hectares.

La consommation foncière est de :

11.3 hectares jusqu'en 1969.

2.1 hectares de 1970 à 2005.

1 hectare de 2006 à 2015.

Soit un total de 14.2 hectares, qui représente 2.7 % de la superficie de la commune.

La surface moyenne des propriétés bâties est de

1399 m² jusqu'en 1969

1214 m² de 1970 à 2005

1206 m² de 2006 à 2015

Le foncier bâti de Marquais représente 0.7 % de la surface totale bâtie sur la communauté de communes

Concernant l'habitat individuel, la surface moyenne consommée est de :

977 m² par maison jusqu'en 1969.

1223 m² par maison de 1970 à 2005.

1373 m² par maison de 2006 à 2015.

Parcelles bâties

Jusqu'en 1969

De 1970 à 2005

De 2006 à 2015

Limites communales



Réalisation : DDTM80 / SAP / BSIG
Novembre 2017 - Carte n° 20171108401

Source : © IGN - SCANEXPRESS25 / BD PARCELLAIRE / BD CARTO ©
DGFIP - Fichiers fonciers 2016
INSEE 2014

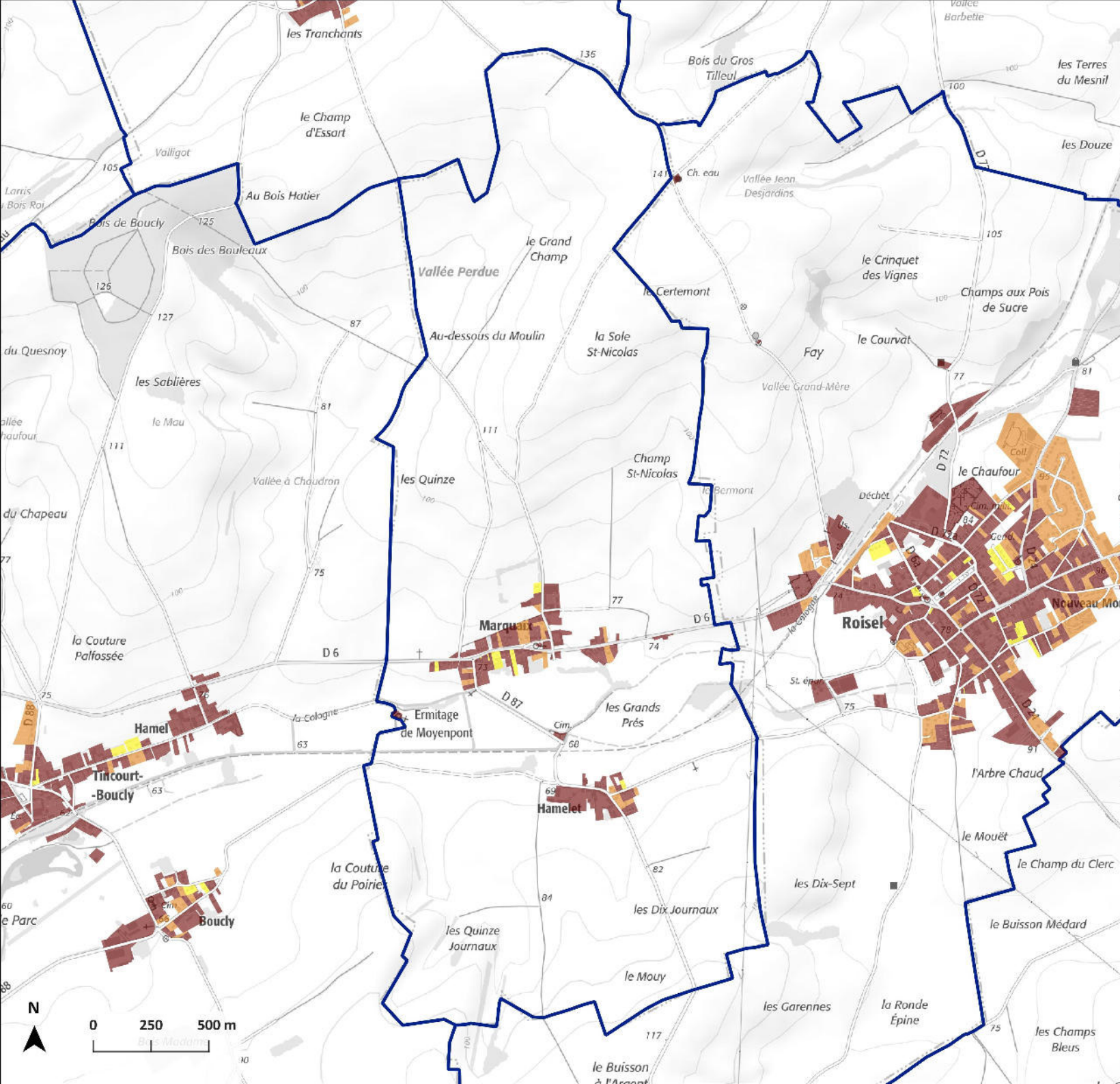
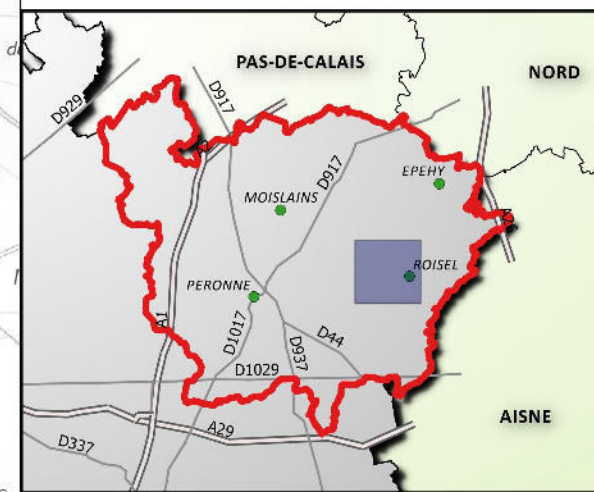

Commune de Maurepas Consommation du foncier

La commune comptait 196 habitants en 2014.

La superficie totale est de 1088 hectares.

La consommation foncière est de :

20.9 hectares jusqu'en 1969.

6.6 hectares de 1970 à 2005.

0.1 hectares de 2006 à 2015.

Soit un total de 27.5 hectares, qui représente 2.5 % de la superficie de la commune.

La surface moyenne des propriétés bâties est de

2200 m² jusqu'en 1969

2202 m² de 1970 à 2005

542 m² de 2006 à 2015

Le foncier bâti de Maurepas représente 1.3 % de la surface totale bâtie sur la communauté de communes

Concernant l'habitat individuel, la surface moyenne consommée est de :

1317 m² par maison jusqu'en 1969.

1737 m² par maison de 1970 à 2005.

542 m² par maison de 2006 à 2015.

Parcelles bâties

 Jusqu'en 1969

 De 1970 à 2005

 De 2006 à 2015

 Limites communales



Réalisation : DDTM80 / SAP / BSIG
Novembre 2017 - Carte n° 20171108401

Source : © IGN - SCANEXPRESS25 / BD PARCELLAIRE / BD CARTO ©
DGFIP - Fichiers fonciers 2016
INSEE 2014

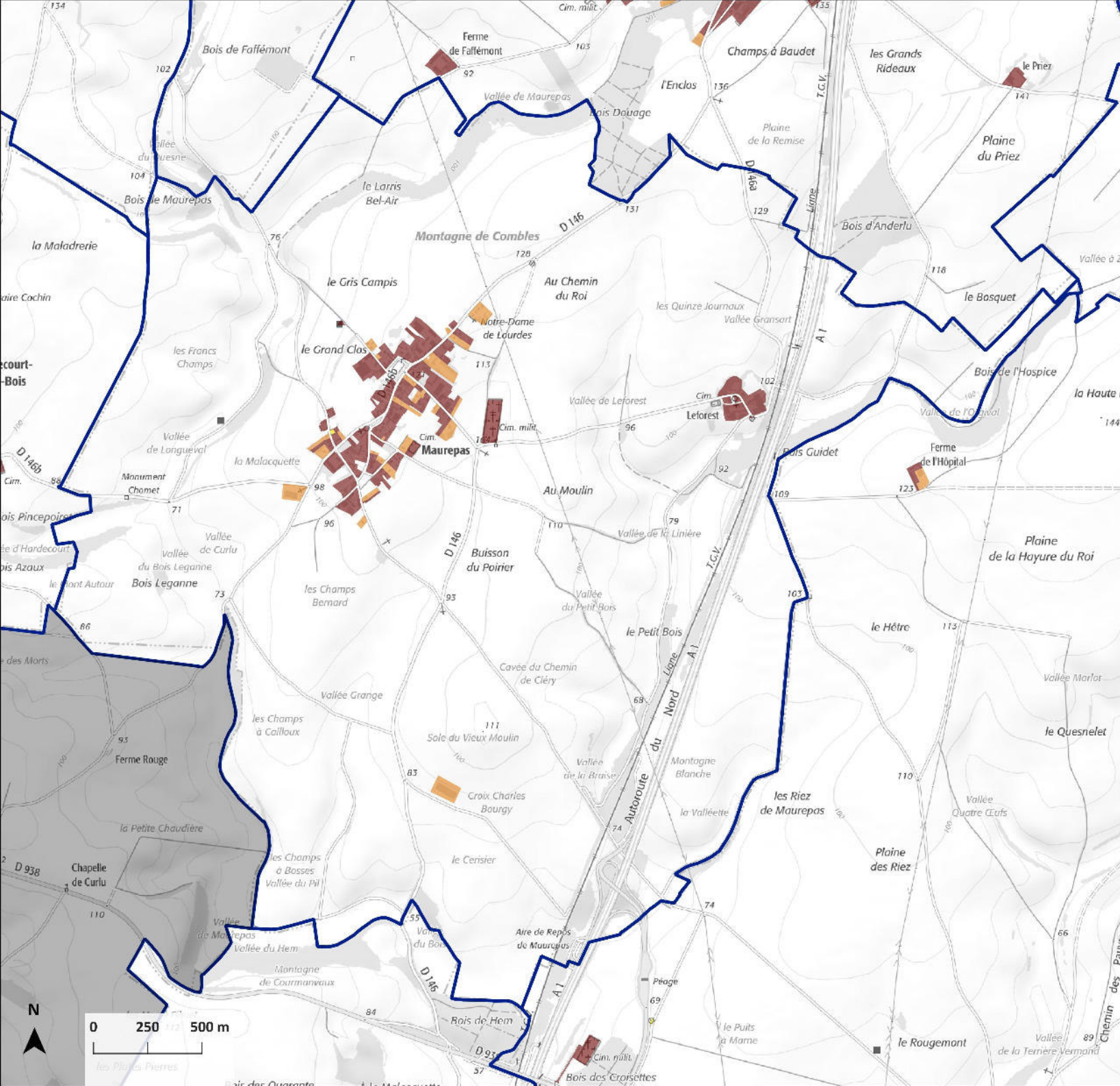
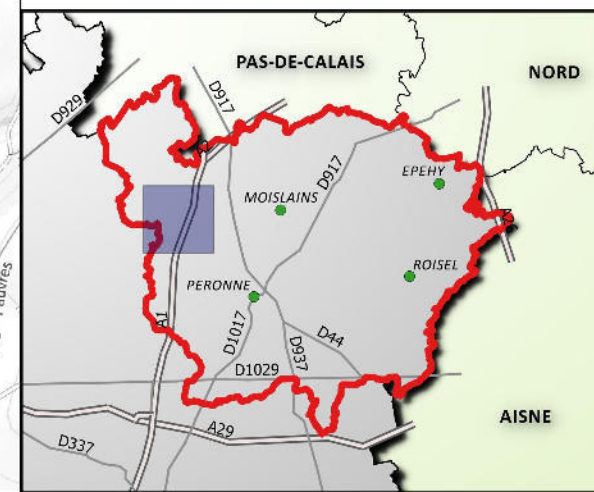

Commune de Mesnil-Bruntel Consommation du foncier

La commune comptait 294 habitants en 2014.

La superficie totale est de 731 hectares.

La consommation foncière est de :

- 15.3 hectares jusqu'en 1969.
- 8.1 hectares de 1970 à 2005.
- 1.7 hectares de 2006 à 2015.

Soit un total de 24.7 hectares, qui représente 3.4 % de la superficie de la commune.

La surface moyenne des propriétés bâties est de

- 1534 m² jusqu'en 1969
- 1617 m² de 1970 à 2005
- 1302 m² de 2006 à 2015

Le foncier bâti de Mesnil-Bruntel représente 1.2 % de la surface totale bâtie sur la communauté de communes

Concernant l'habitat individuel, la surface moyenne consommée est de :

- 1152 m² par maison jusqu'en 1969.
- 1480 m² par maison de 1970 à 2005.
- 1073 m² par maison de 2006 à 2015.

Parcelles bâties

-  Jusqu'en 1969
-  De 1970 à 2005
-  De 2006 à 2015
-  Limites communales



Réalisation : DDTM80 / SAP / BSIG
Novembre 2017 - Carte n° 20171108401

Source : © IGN - SCANEXPRESS25 / BD PARCELLAIRE / BD CARTO ©
DGFIP - Fichiers fonciers 2016
INSEE 2014

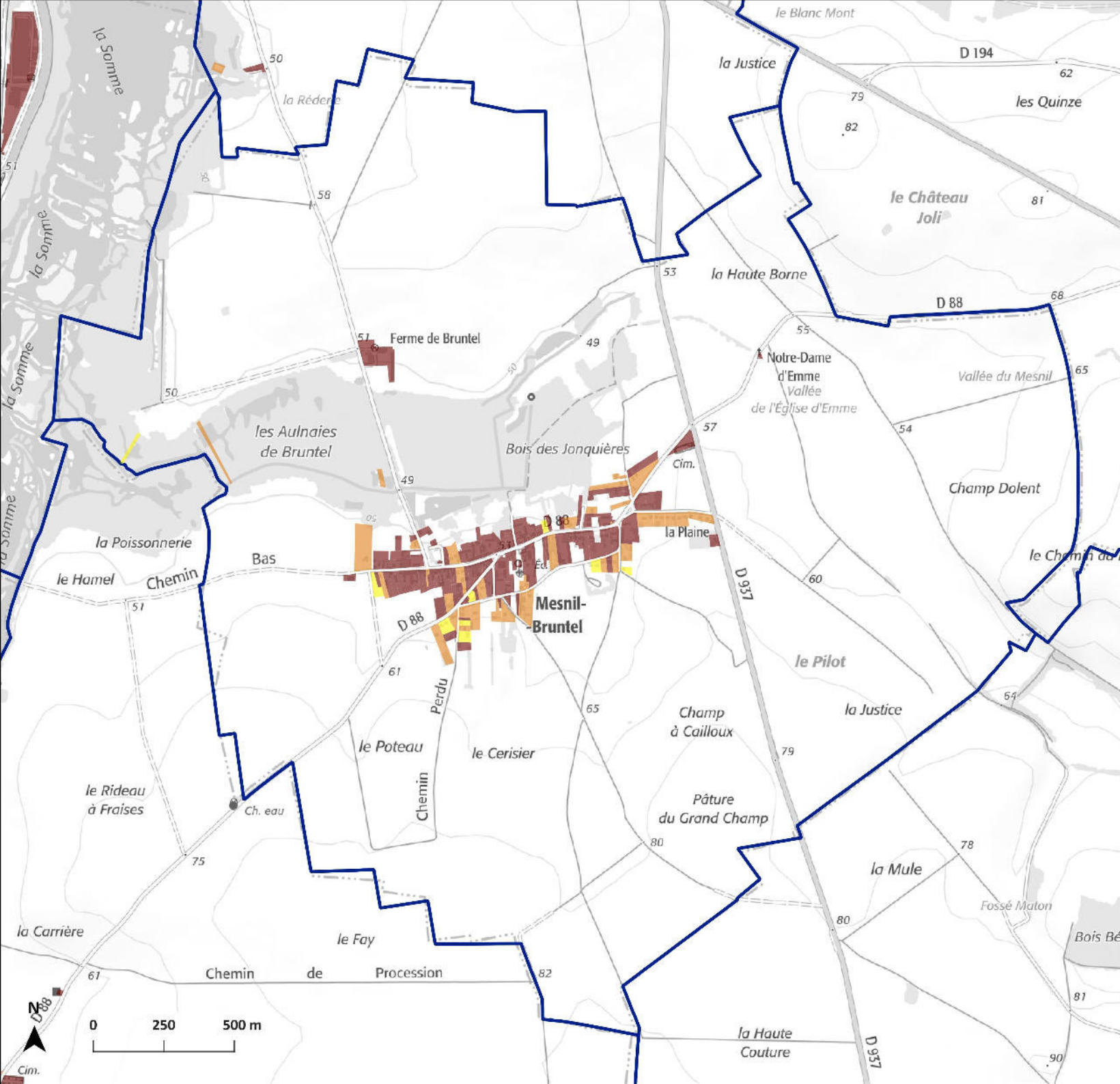
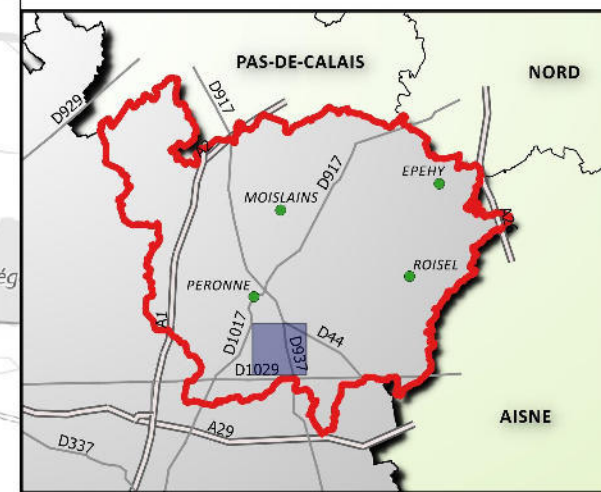

Commune de Mesnil-en-Arrouaise Consommation du foncier

La commune comptait 141 habitants en 2014.

La superficie totale est de 650 hectares.

La consommation foncière est de :

16.5 hectares jusqu'en 1969.

1.5 hectares de 1970 à 2005.

0.5 hectares de 2006 à 2015.

Soit un total de 18.6 hectares, qui représente 2.9 % de la superficie de la commune.

La surface moyenne des propriétés bâties est de

2541 m² jusqu'en 1969

2196 m² de 1970 à 2005

1348 m² de 2006 à 2015

Le foncier bâti de Mesnil-en-Arrouaise représente 0.9 % de la surface totale bâtie sur la communauté de communes

Concernant l'habitat individuel, la surface moyenne consommée est de :

2134 m² par maison jusqu'en 1969.

2265 m² par maison de 1970 à 2005.

1348 m² par maison de 2006 à 2015.

Parcelles bâties

Jusqu'en 1969

De 1970 à 2005

De 2006 à 2015

Limites communales



Réalisation : DDTM80 / SAP / BSIG
Novembre 2017 - Carte n° 20171108401

Source : © IGN - SCANEXPRESS25 / BD PARCELLAIRE / BD CARTO ©
DGFiP - Fichiers fonciers 2016
INSEE 2014

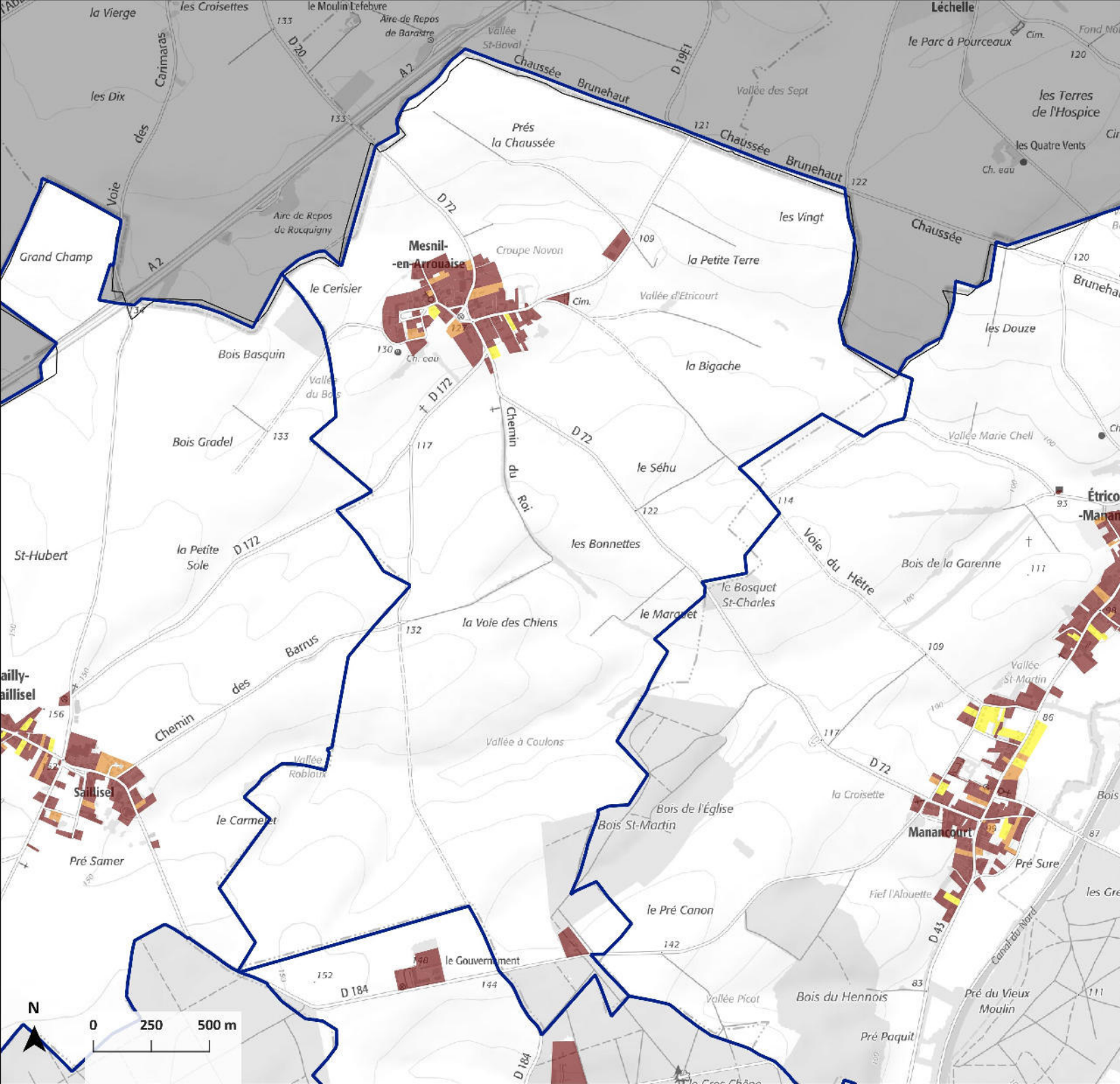
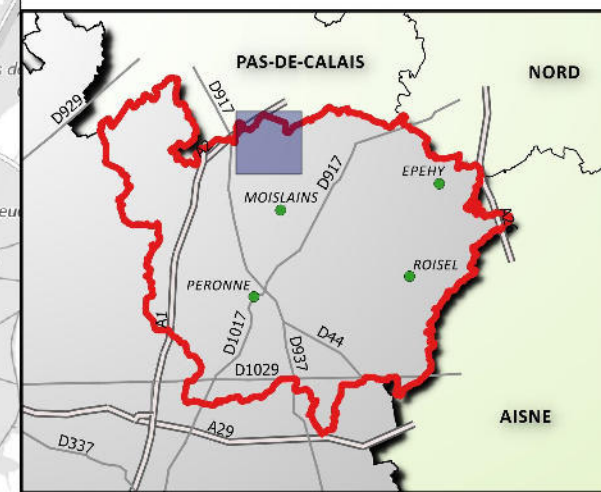

Commune de Moislains Consommation du foncier

La commune comptait 1218 habitants en 2014.

La superficie totale est de 2062 hectares.

La consommation foncière est de :

60.5 hectares jusqu'en 1969.

14.5 hectares de 1970 à 2005.

2.6 hectares de 2006 à 2015.

Soit un total de 77.3 hectares, qui représente 3.7 % de la superficie de la commune.

La surface moyenne des propriétés bâties est de

1379 m² jusqu'en 1969

1095 m² de 1970 à 2005

1096 m² de 2006 à 2015

Le foncier bâti de Moislains représente 3.7 % de la surface totale bâtie sur la communauté de communes

Concernant l'habitat individuel, la surface moyenne consommée est de :

938 m² par maison jusqu'en 1969.

902 m² par maison de 1970 à 2005.

848 m² par maison de 2006 à 2015.

Parcelles bâties

Jusqu'en 1969

De 1970 à 2005

De 2006 à 2015

Limites communales



Réalisation : DDTM80 / SAP / BSIG
Novembre 2017 - Carte n° 20171108401

Source : © IGN - SCANEXPRESS25 / BD PARCELLAIRE / BD CARTO ©
DGFiP - Fichiers fonciers 2016
INSEE 2014

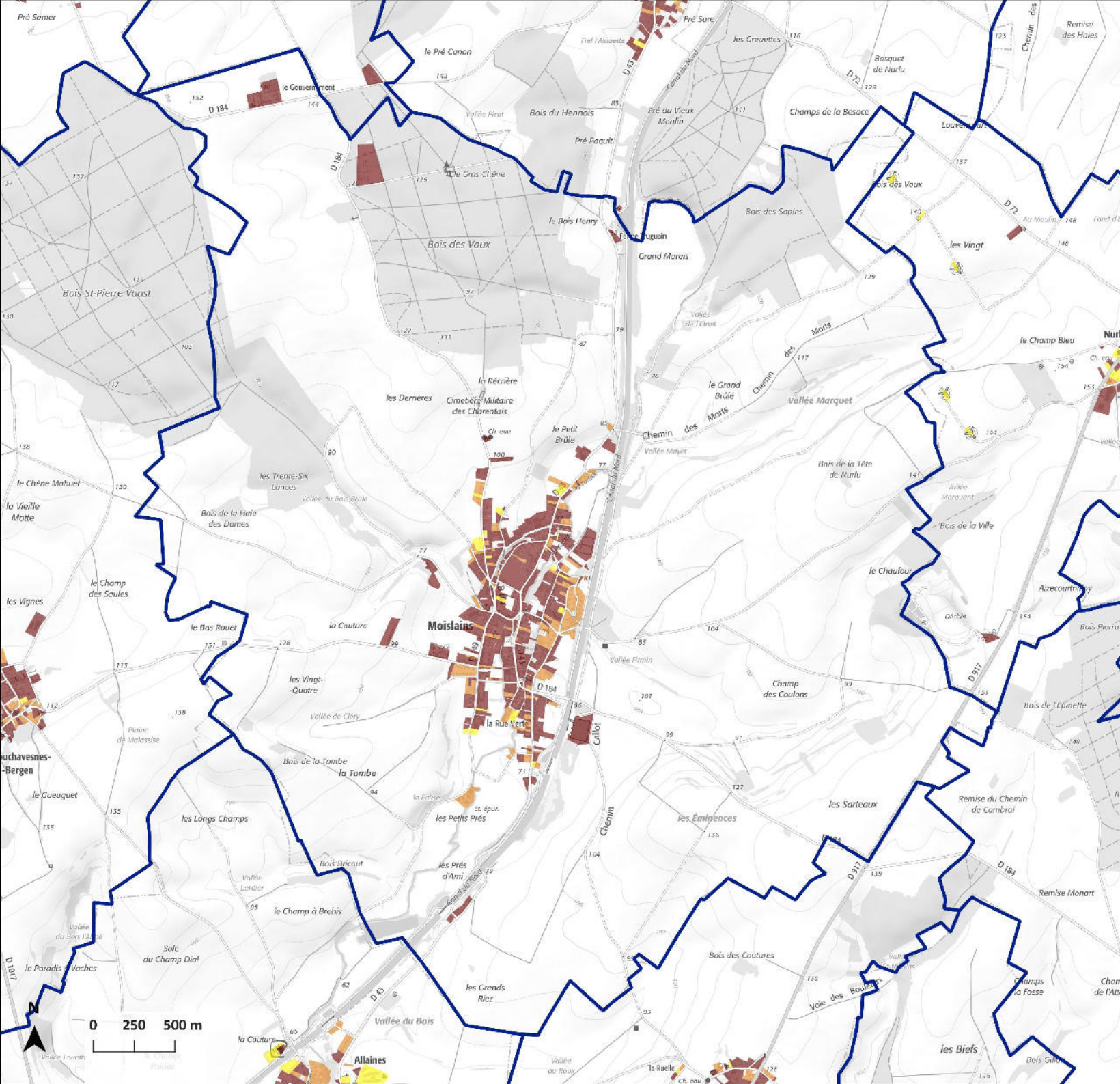
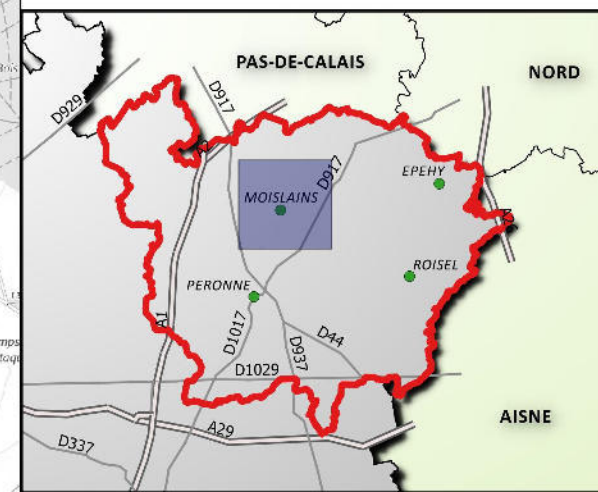

Commune de Nurlu Consommation du foncier

La commune comptait 420 habitants en 2014.

La superficie totale est de 653 hectares.

La consommation foncière est de :

- 25.4 hectares jusqu'en 1969.
- 2.3 hectares de 1970 à 2005.
- 5.5 hectares de 2006 à 2015.

Soit un total de 33.2 hectares, qui représente 5.1 % de la superficie de la commune.

La surface moyenne des propriétés bâties est de

- 1616 m² jusqu'en 1969
- 1445 m² de 1970 à 2005
- 1304 m² de 2006 à 2015

Le foncier bâti de Nurlu représente 1.6 % de la surface totale bâtie sur la communauté de communes

Concernant l'habitat individuel, la surface moyenne consommée est de :

- 1261 m² par maison jusqu'en 1969.
- 1522 m² par maison de 1970 à 2005.
- 1373 m² par maison de 2006 à 2015.

Parcelles bâties

- Jusqu'en 1969
- De 1970 à 2005
- De 2006 à 2015
- Limites communales



Réalisation : DDTM80 / SAP / BSIG
Novembre 2017 - Carte n° 20171108401

Source : © IGN - SCANEXPRESS25 / BD PARCELLAIRE / BD CARTO ©
DGFIP - Fichiers fonciers 2016
INSEE 2014

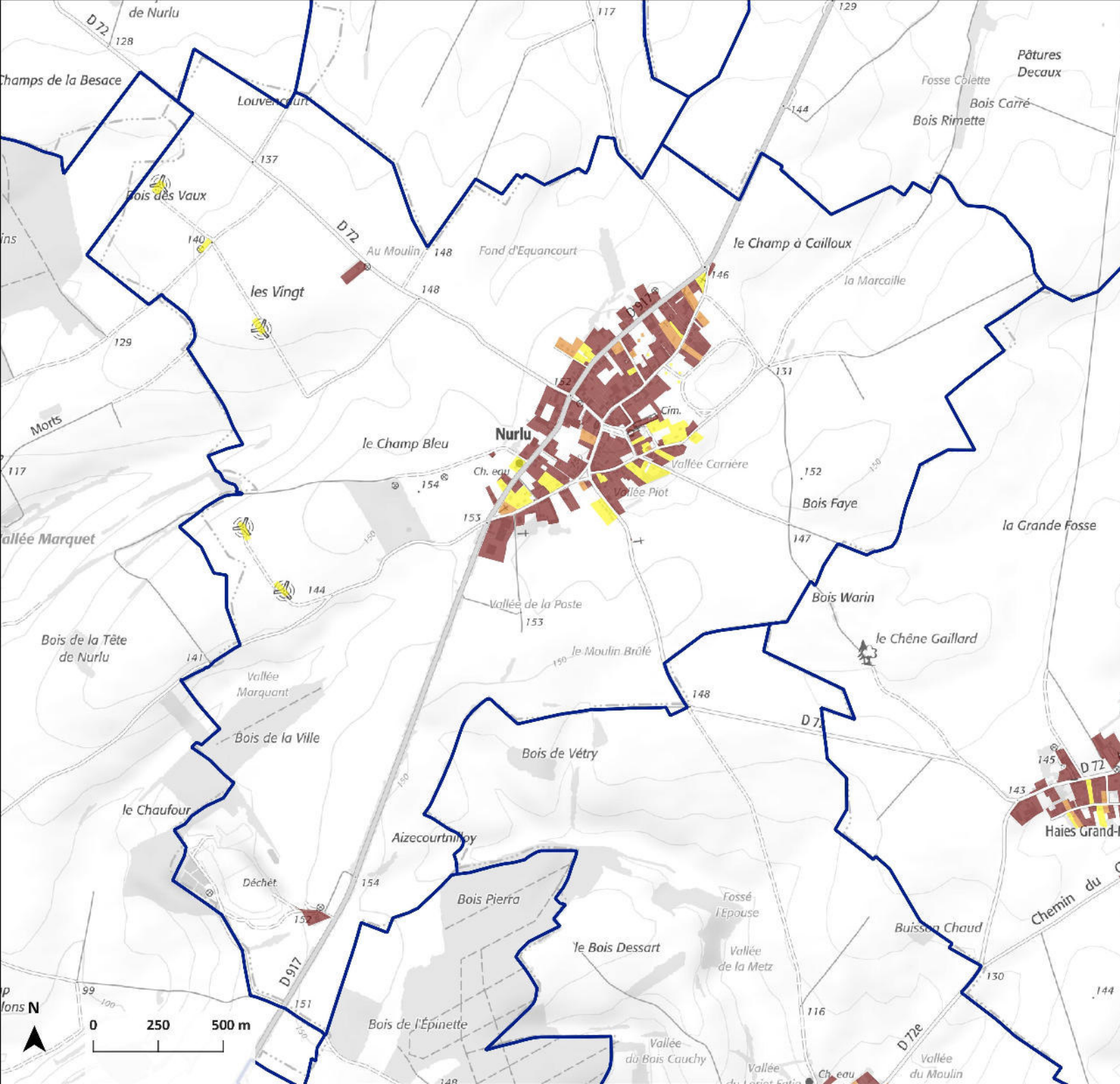
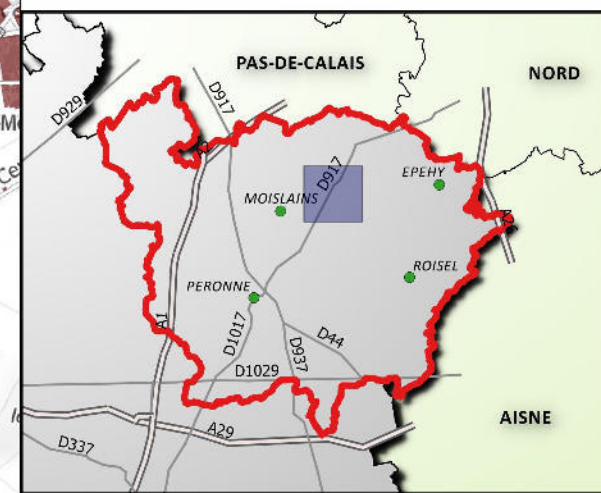

Commune de P

La commune comptait 121 habitants en 2014.

La superficie totale est de 622 hectares.

La consommation foncière est de :

7.8 hectares jusqu'en 1969.

1.6 hectares de 1970 à 2005.

0.4 hectares de 2006 à 2015.

Soit un total de 9.8 hectares, qui représente 1.6 % de la superficie de la commune.

La surface moyenne des propriétés bâties est de

2061 m² jusqu'en 1969

1432 m² de 1970 à 2005

951 m² de 2006 à 2015

Le foncier bâti de P

Parcelles bâties

 Jusqu'en 1969

 De 1970 à 2005

 De 2006 à 2015

 Limites communales



Réalisation : DDTM80 / SAP / BSIG
Novembre 2017 - Carte n° 20171108401

Source : © IGN - SCANEXPRESS25 / BD PARCELLAIRE / BD CARTO ©
DGPIF - Fichiers fonciers 2016
INSEE 2014

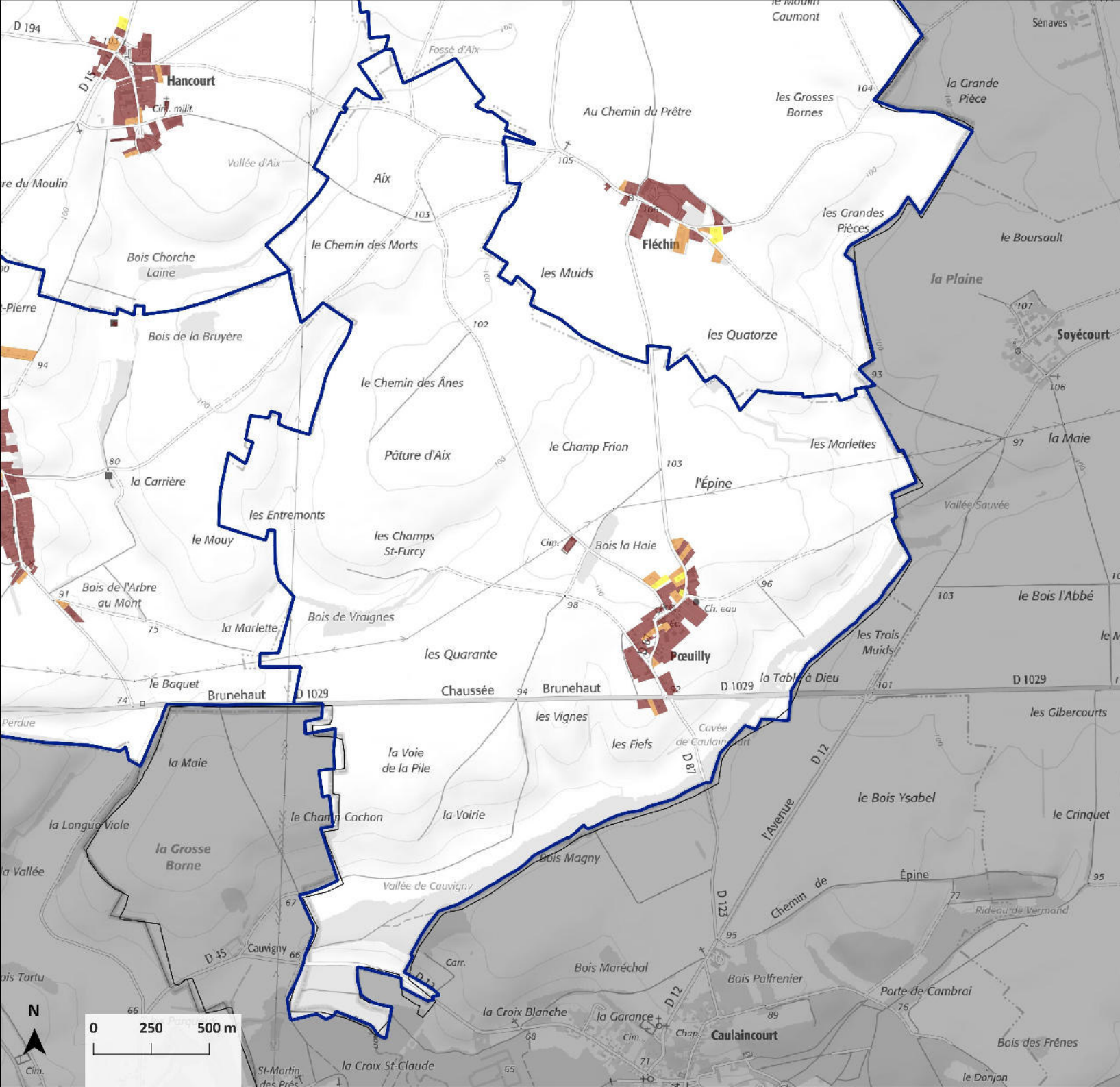
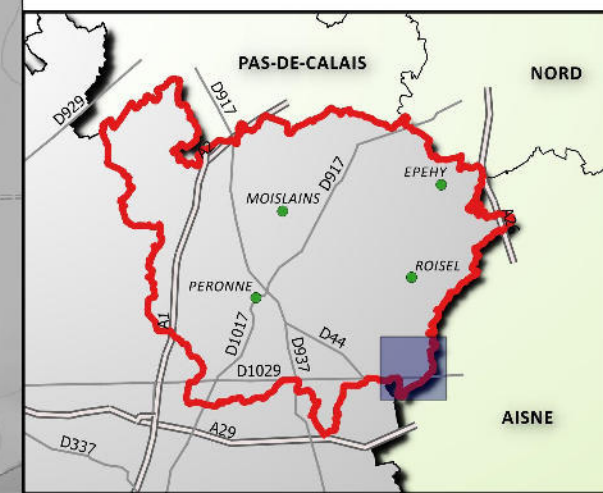

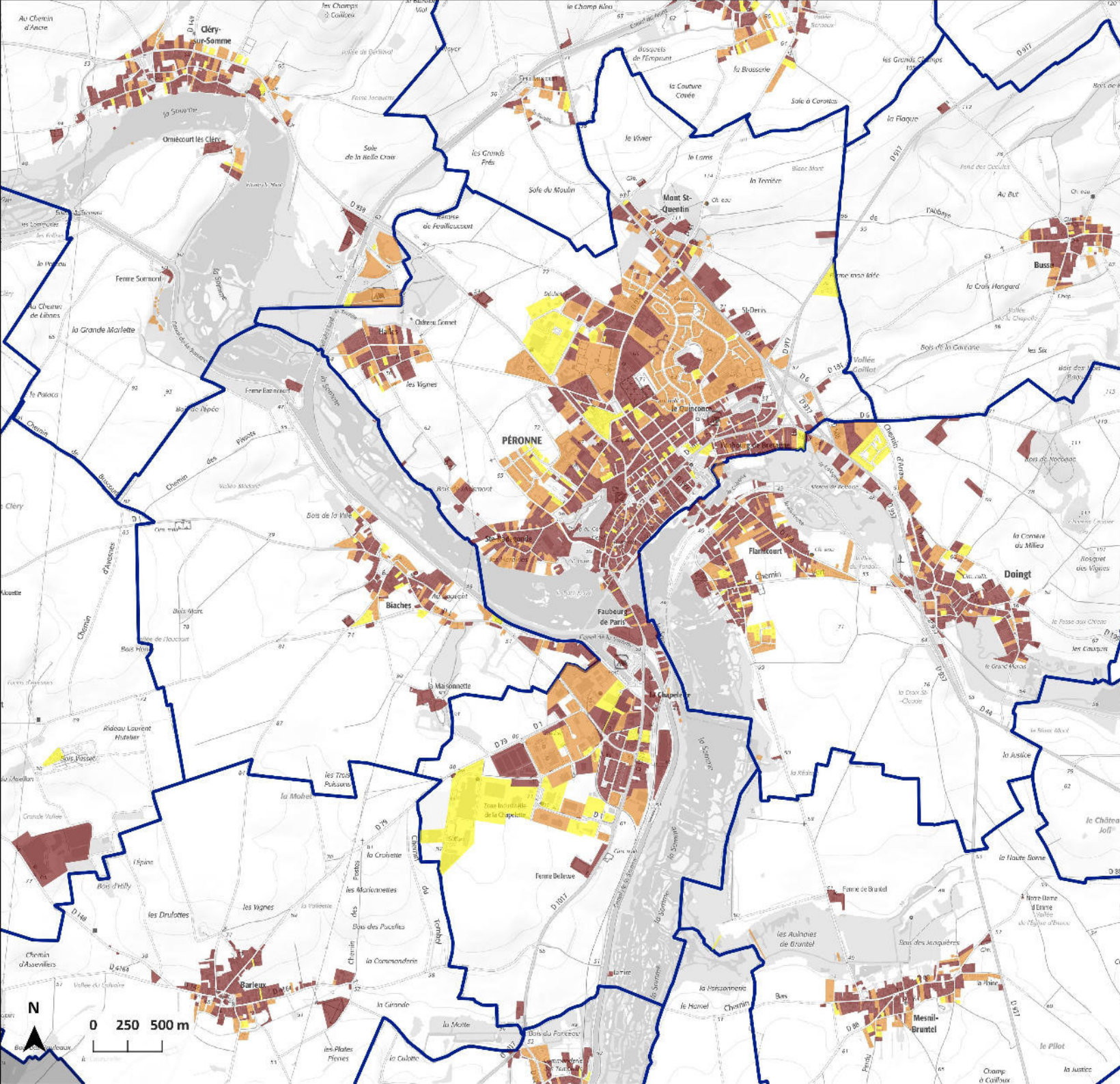

Commune de Péronne Consommation du foncier

La commune comptait 7676 habitants en 2014.

La superficie totale est de 1416 hectares.

La consommation foncière est de :

183.9 hectares jusqu'en 1969.

139.3 hectares de 1970 à 2005.

82 hectares de 2006 à 2015.

Soit un total de 392.4 hectares, qui représente 27.7 % de la superficie de la commune.

La surface moyenne des propriétés bâties est de

1127 m² jusqu'en 1969

1537 m² de 1970 à 2005

5773 m² de 2006 à 2015

Le foncier bâti de Péronne représente 18.6 % de la surface totale bâtie sur la communauté de communes

Concernant l'habitat individuel, la surface moyenne consommée est de :

284 m² par maison jusqu'en 1969.

329 m² par maison de 1970 à 2005.

319 m² par maison de 2006 à 2015.

Parcelles bâties

Jusqu'en 1969

De 1970 à 2005

De 2006 à 2015

Limites communales



Réalisation : DDTM80 / SAP / BSIG
Novembre 2017 - Carte n° 20171108401

Source : © IGN - SCANEXPRESS25 / BD PARCELLAIRE / BD CARTO ©
DGFIP - Fichiers fonciers 2016
INSEE 2014

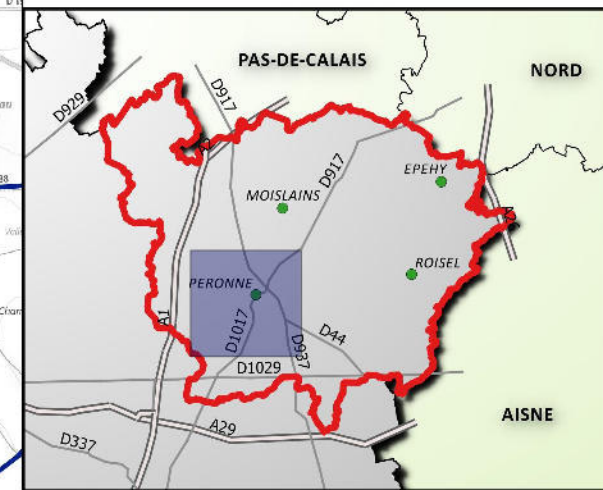

0 250 500 m

N

Commune de Rancourt Consommation du foncier

La commune comptait 207 habitants en 2014.

La superficie totale est de 291 hectares.

La consommation foncière est de :

- 11.6 hectares jusqu'en 1969.
- 6.7 hectares de 1970 à 2005.
- 3.2 hectares de 2006 à 2015.

Soit un total de 19.7 hectares, qui représente 6.8 % de la superficie de la commune.

La surface moyenne des propriétés bâties est de

- 2359 m² jusqu'en 1969
- 2482 m² de 1970 à 2005
- 6411 m² de 2006 à 2015

Le foncier bâti de Rancourt représente 0.9 % de la surface totale bâtie sur la communauté de communes

Concernant l'habitat individuel, la surface moyenne consommée est de :

- 1626 m² par maison jusqu'en 1969.
- 1497 m² par maison de 1970 à 2005.
- 1642 m² par maison de 2006 à 2015.

Parcelles bâties

-  Jusqu'en 1969
-  De 1970 à 2005
-  De 2006 à 2015
-  Limites communales



Réalisation : DDTM80 / SAP / BSIG
Novembre 2017 - Carte n° 20171108401

Source : © IGN - SCANEXPRESS25 / BD PARCELLAIRE / BD CARTO ©
DGFIP - Fichiers fonciers 2016
INSEE 2014

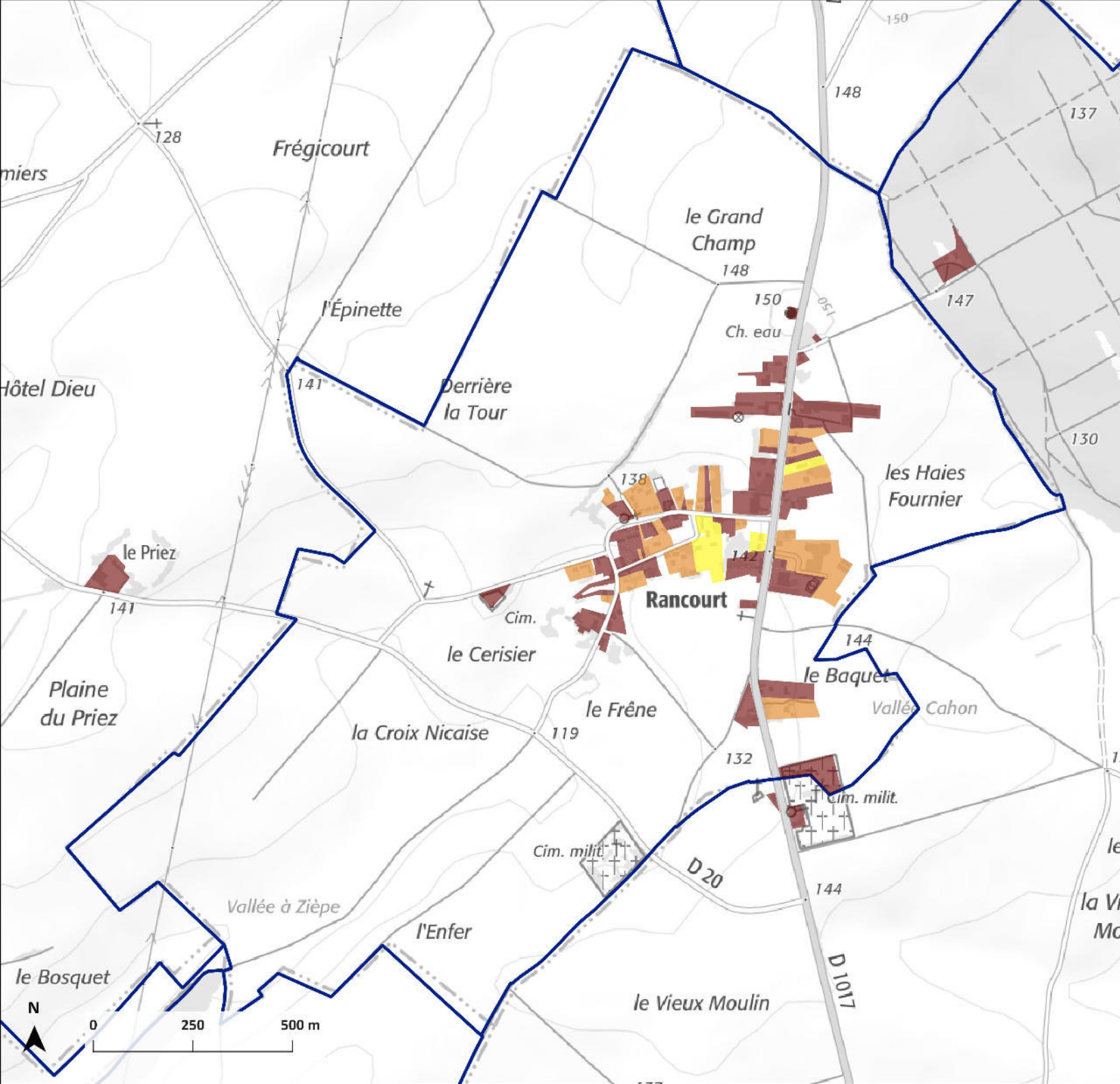
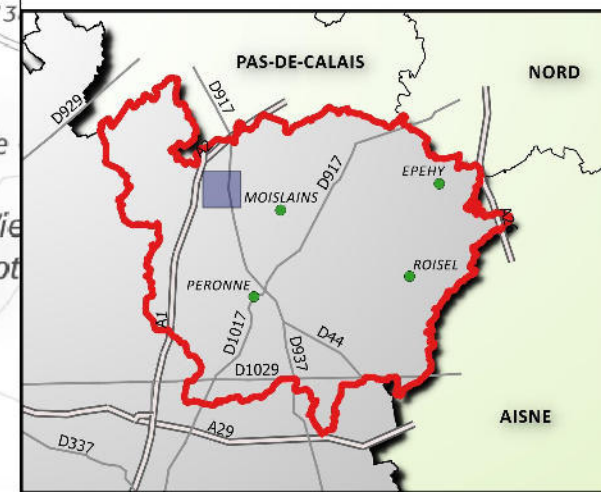

Commune de Roisel Consommation du foncier

La commune comptait 1743 habitants en 2014.

La superficie totale est de 1016 hectares.

La consommation foncière est de :

68.1 hectares jusqu'en 1969.

25.3 hectares de 1970 à 2005.

3.3 hectares de 2006 à 2015.

Soit un total de 96.3 hectares, qui représente 9.5 % de la superficie de la commune.

La surface moyenne des propriétés bâties est de

1210 m² jusqu'en 1969

1404 m² de 1970 à 2005

1223 m² de 2006 à 2015

Le foncier bâti de Roisel représente 4,6 % de la surface totale bâtie sur la communauté de communes

Concernant l'habitat individuel, la surface moyenne consommée est de :

778 m² par maison jusqu'en 1969.

798 m² par maison de 1970 à 2005.

801 m² par maison de 2006 à 2015.

Parcelles bâties

 Jusqu'en 1969

 De 1970 à 2005

 De 2006 à 2015

 Limites communales



Réalisation : DDTM80 / SAP / BSIG
Novembre 2017 - Carte n° 20171108401

Source : © IGN - SCANEXPRESS25 / BD PARCELLAIRE / BD CARTO ©
DGFIP - Fichiers fonciers 2016
INSEE 2014

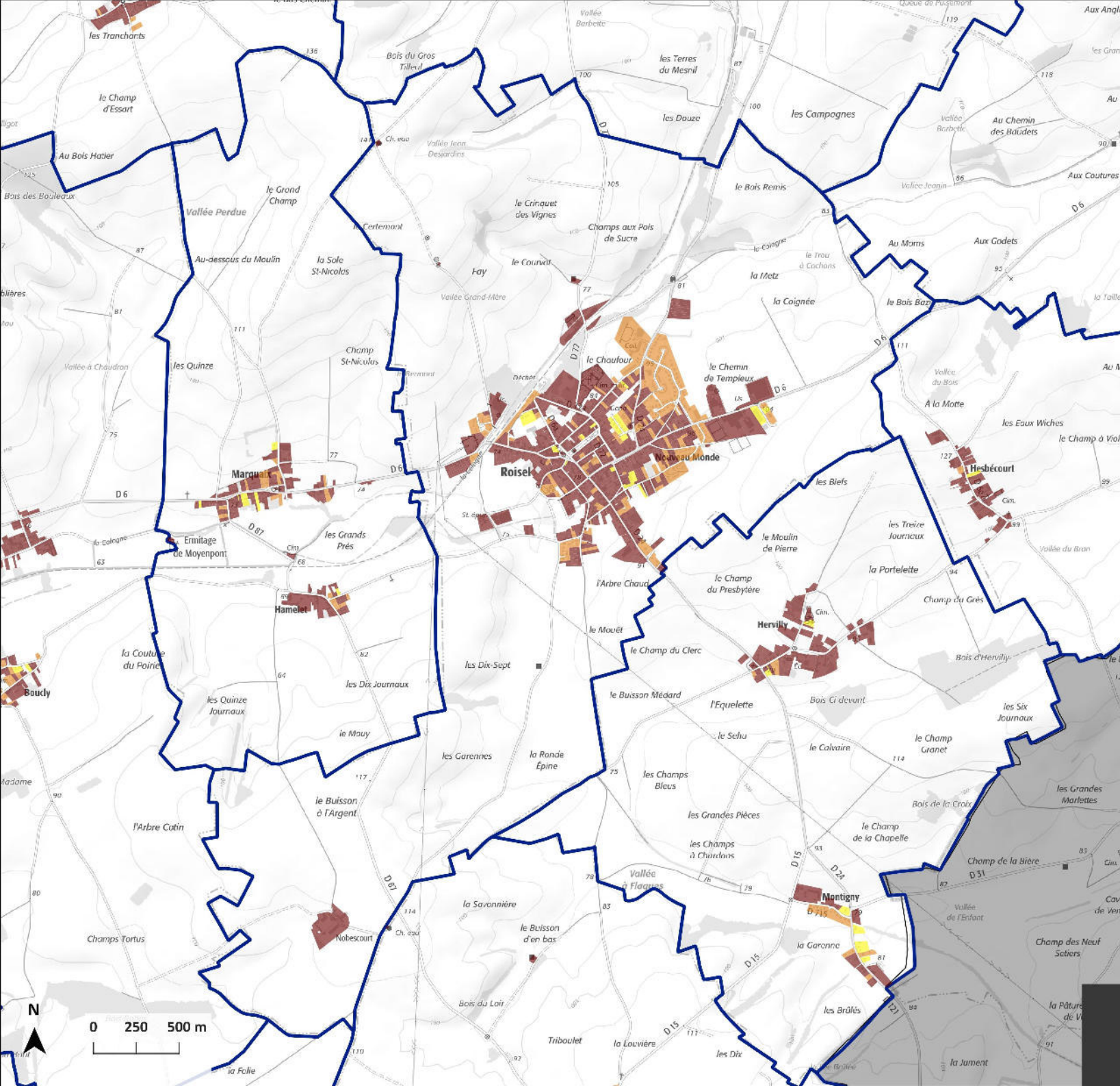
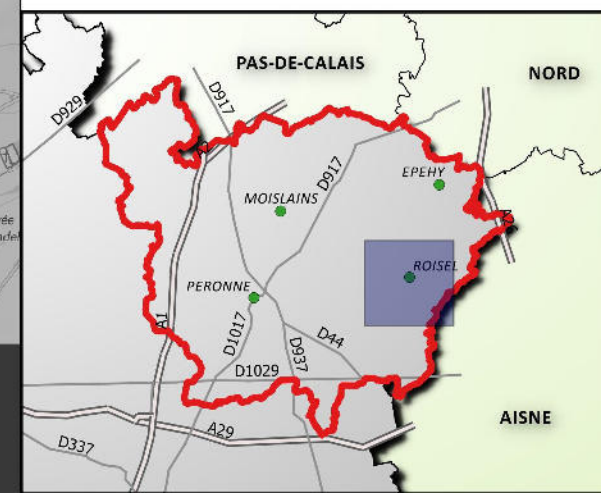

Commune de Ronssoy Consommation du foncier

La commune comptait 585 habitants en 2014.

La superficie totale est de 753 hectares.

La consommation foncière est de :

41.1 hectares jusqu'en 1969.

9.3 hectares de 1970 à 2005.

0.8 hectares de 2006 à 2015.

Soit un total de 51.1 hectares, qui représente 6.8 % de la superficie de la commune.

La surface moyenne des propriétés bâties est de

1785 m² jusqu'en 1969

1853 m² de 1970 à 2005

944 m² de 2006 à 2015

Le foncier bâti de Ronssoy représente 2.4 % de la surface totale bâtie sur la communauté de communes

Concernant l'habitat individuel, la surface moyenne consommée est de :

1355 m² par maison jusqu'en 1969.

1666 m² par maison de 1970 à 2005.

1058 m² par maison de 2006 à 2015.

Parcelles bâties

Jusqu'en 1969

De 1970 à 2005

De 2006 à 2015

Limites communales



Realisation : DDTM80 / SAP / BSIG
Novembre 2017 - Carte n° 20171108401

Source : © IGN - SCANEXPRESS25 / BD PARCELLAIRE / BD CARTO ©
DGFIP - Fichiers fonciers 2016
INSEE 2014

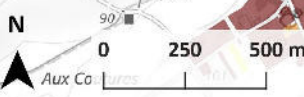
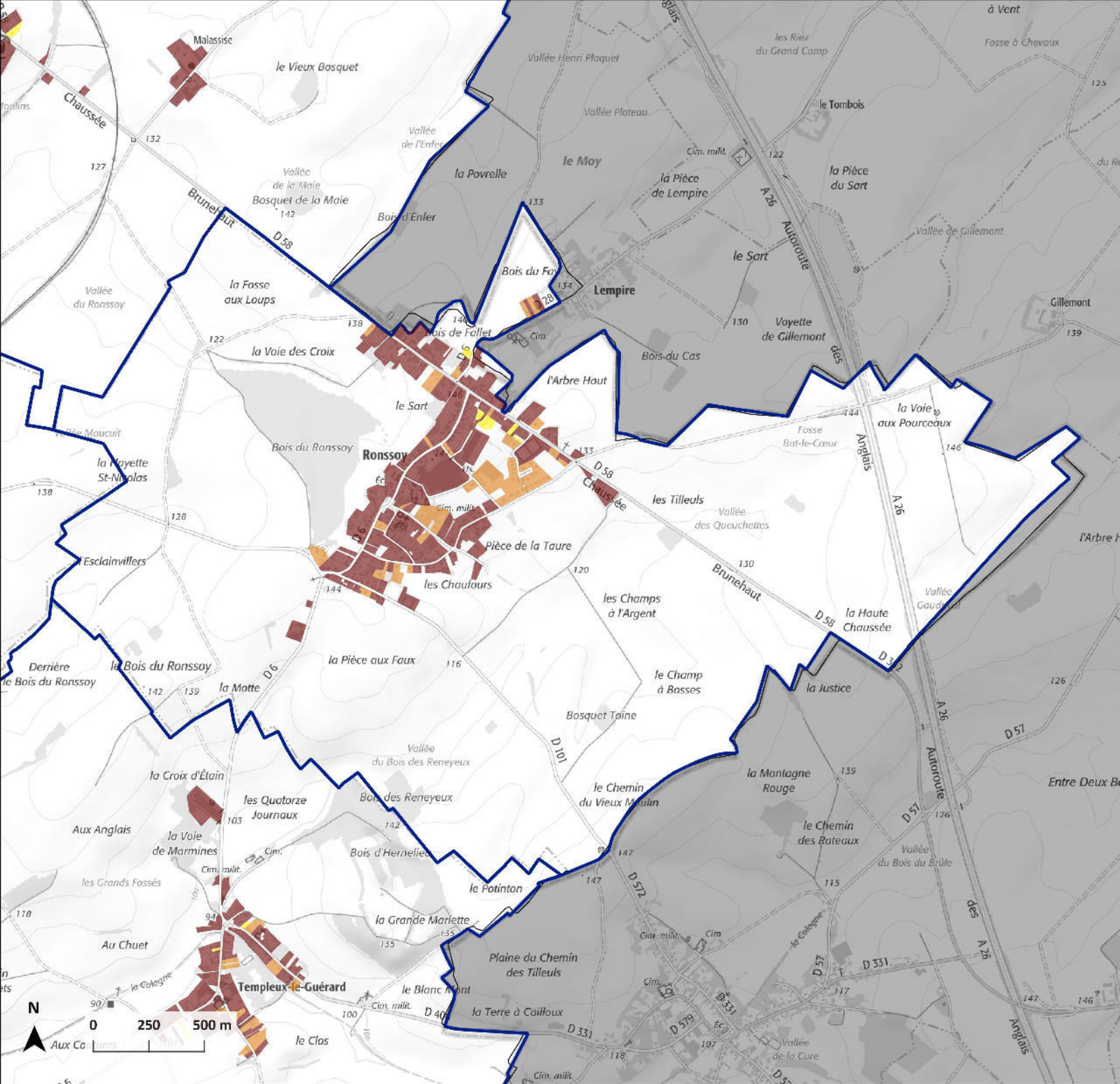
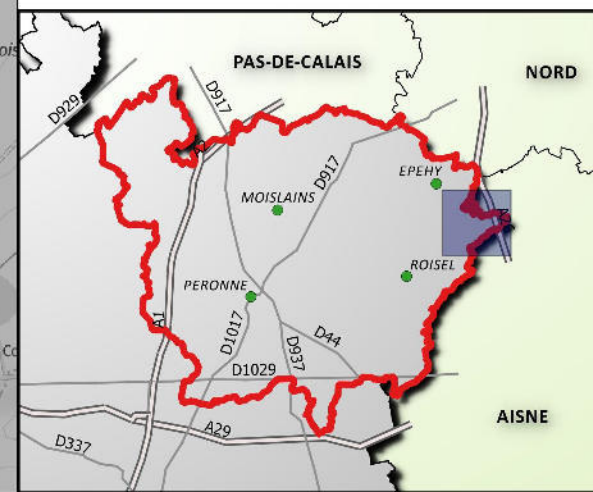

Commune de Saily-Saillisel Consommation du foncier

La commune comptait 477 habitants en 2014.

La superficie totale est de 939 hectares.

La consommation foncière est de :

30.2 hectares jusqu'en 1969.

4.7 hectares de 1970 à 2005.

4.1 hectares de 2006 à 2015.

Soit un total de 39 hectares, qui représente 4.2 % de la superficie de la commune.

La surface moyenne des propriétés bâties est de

2095 m² jusqu'en 1969

1151 m² de 1970 à 2005

1640 m² de 2006 à 2015

Le foncier bâti de Saily-Saillisel représente 1.8 % de la surface totale bâtie sur la communauté de communes

Concernant l'habitat individuel, la surface moyenne consommée est de :

1192 m² par maison jusqu'en 1969.

1041 m² par maison de 1970 à 2005.

904 m² par maison de 2006 à 2015.

Parcelles bâties

 Jusqu'en 1969

 De 1970 à 2005

 De 2006 à 2015

 Limites communales



Réalisation : DDTM80 / SAP / BSIG
Novembre 2017 - Carte n° 20171108401

Source : © IGN - SCANEXPRESS25 / BD PARCELLAIRE / BD CARTO ©
DGFIP - Fichiers fonciers 2016
INSEE 2014

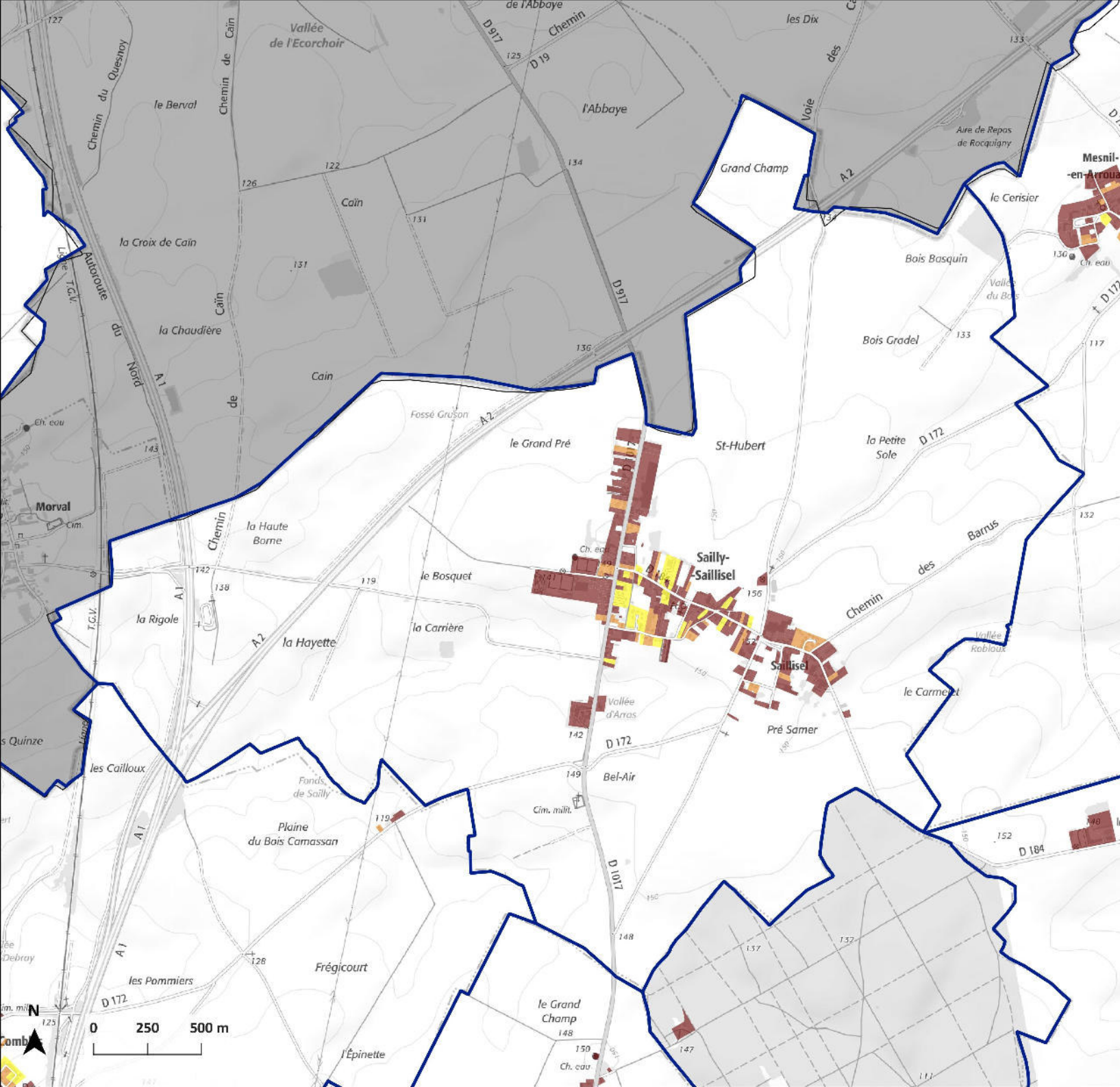
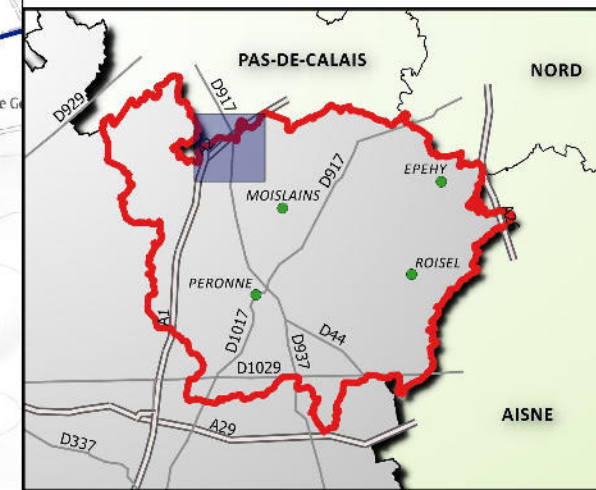

Commune de Sorel Consommation du foncier

La commune comptait 166 habitants en 2014.

La superficie totale est de 794 hectares.

La consommation foncière est de :

- 13.1 hectares jusqu'en 1969.
- 0.4 hectares de 1970 à 2005.
- 0.4 hectares de 2006 à 2015.

Soit un total de 13.8 hectares, qui représente 1.7 % de la superficie de la commune.

La surface moyenne des propriétés bâties est de

- 1538 m² jusqu'en 1969
- 1025 m² de 1970 à 2005
- 1871 m² de 2006 à 2015

Le foncier bâti de Sorel représente 0.7 % de la surface totale bâtie sur la communauté de communes

Concernant l'habitat individuel, la surface moyenne consommée est de :

- 1161 m² par maison jusqu'en 1969.
- 1025 m² par maison de 1970 à 2005.
- 1871 m² par maison de 2006 à 2015.

Parcelles bâties

-  Jusqu'en 1969
-  De 1970 à 2005
-  De 2006 à 2015
-  Limites communales

Realisation : DDTM80 / SAP / BSIG
Novembre 2017 - Carte n° 20171108401

Source : © IGN - SCANEXPRESS25 / BD PARCELLAIRE / BD CARTO ©
DGFiP - Fichiers fonciers 2016
INSEE 2014

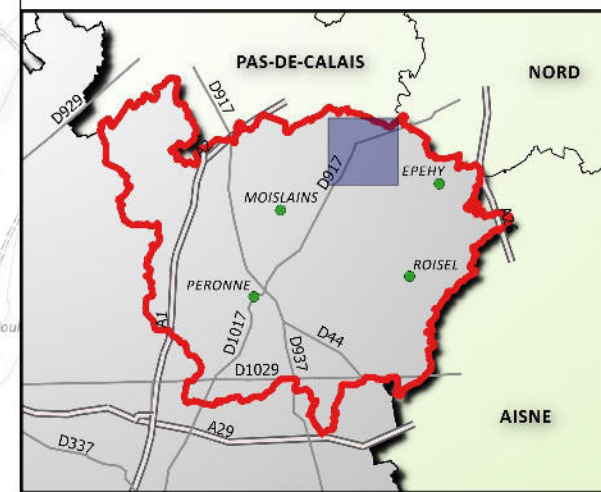
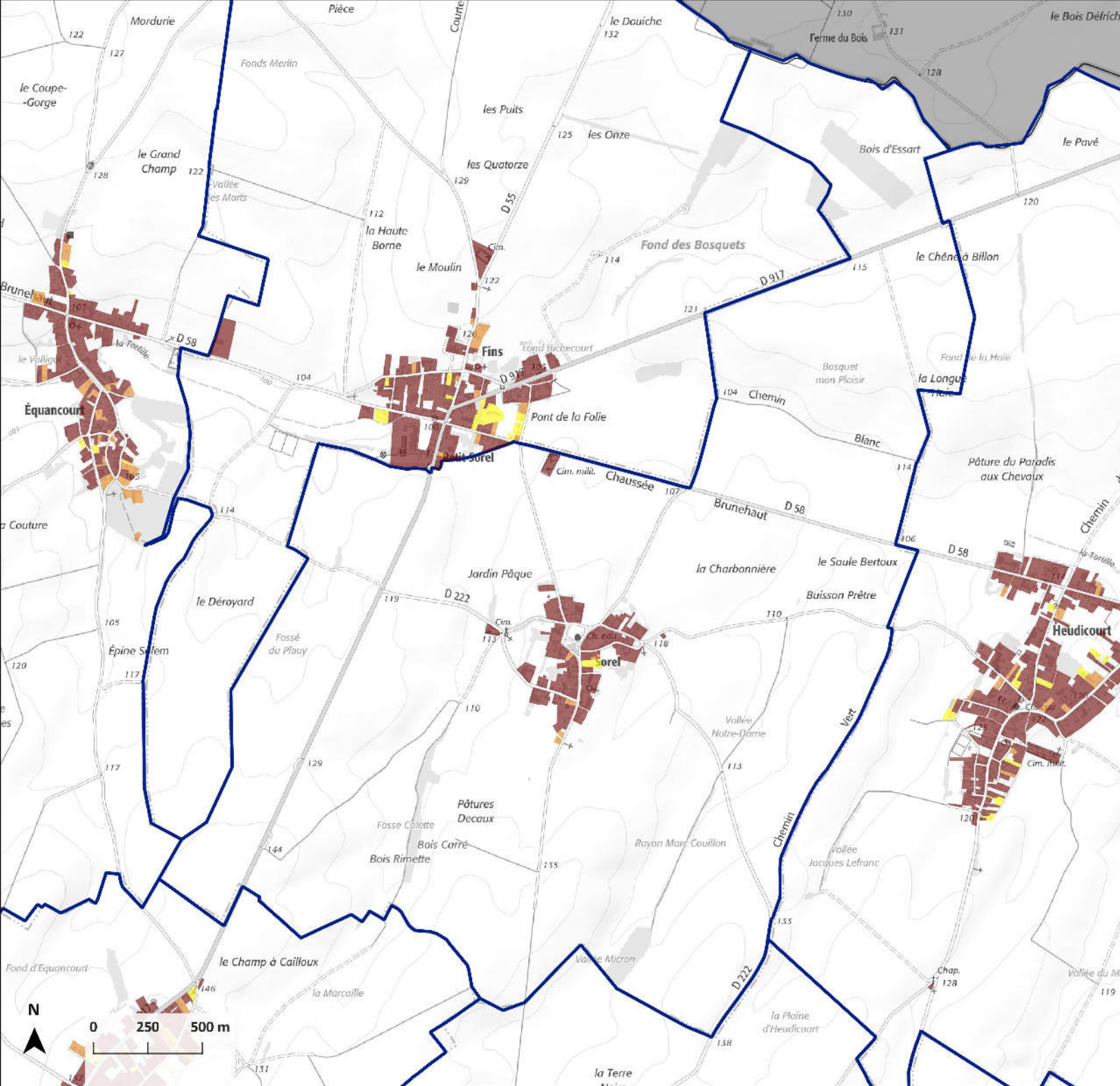

Commune de Templeux-la-Fosse Consommation du foncier

La commune comptait 143 habitants en 2014.

La superficie totale est de 723 hectares.

La consommation foncière est de :

13.2 hectares jusqu'en 1969.

0.9 hectares de 1970 à 2005.

0.7 hectares de 2006 à 2015.

Soit un total de 14.8 hectares, qui représente 2 % de la superficie de la commune.

La surface moyenne des propriétés bâties est de

2002 m² jusqu'en 1969

1109 m² de 1970 à 2005

1709 m² de 2006 à 2015

Le foncier bâti de Templeux-la-Fosse représente 0.7 % de la surface totale bâtie sur la communauté de communes

Concernant l'habitat individuel, la surface moyenne consommée est de :

1354 m² par maison jusqu'en 1969.

1109 m² par maison de 1970 à 2005.

2182 m² par maison de 2006 à 2015.

Parcelles bâties

 Jusqu'en 1969

 De 1970 à 2005

 De 2006 à 2015

 Limites communales



Réalisation : DDTM80 / SAP / BSIG
Novembre 2017 - Carte n° 20171108401

Source : © IGN - SCANEXPRESS25 / BD PARCELLAIRE / BD CARTO ©
DGFIP - Fichiers fonciers 2016
INSEE 2014

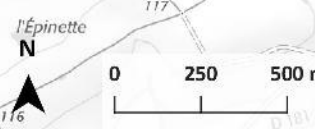
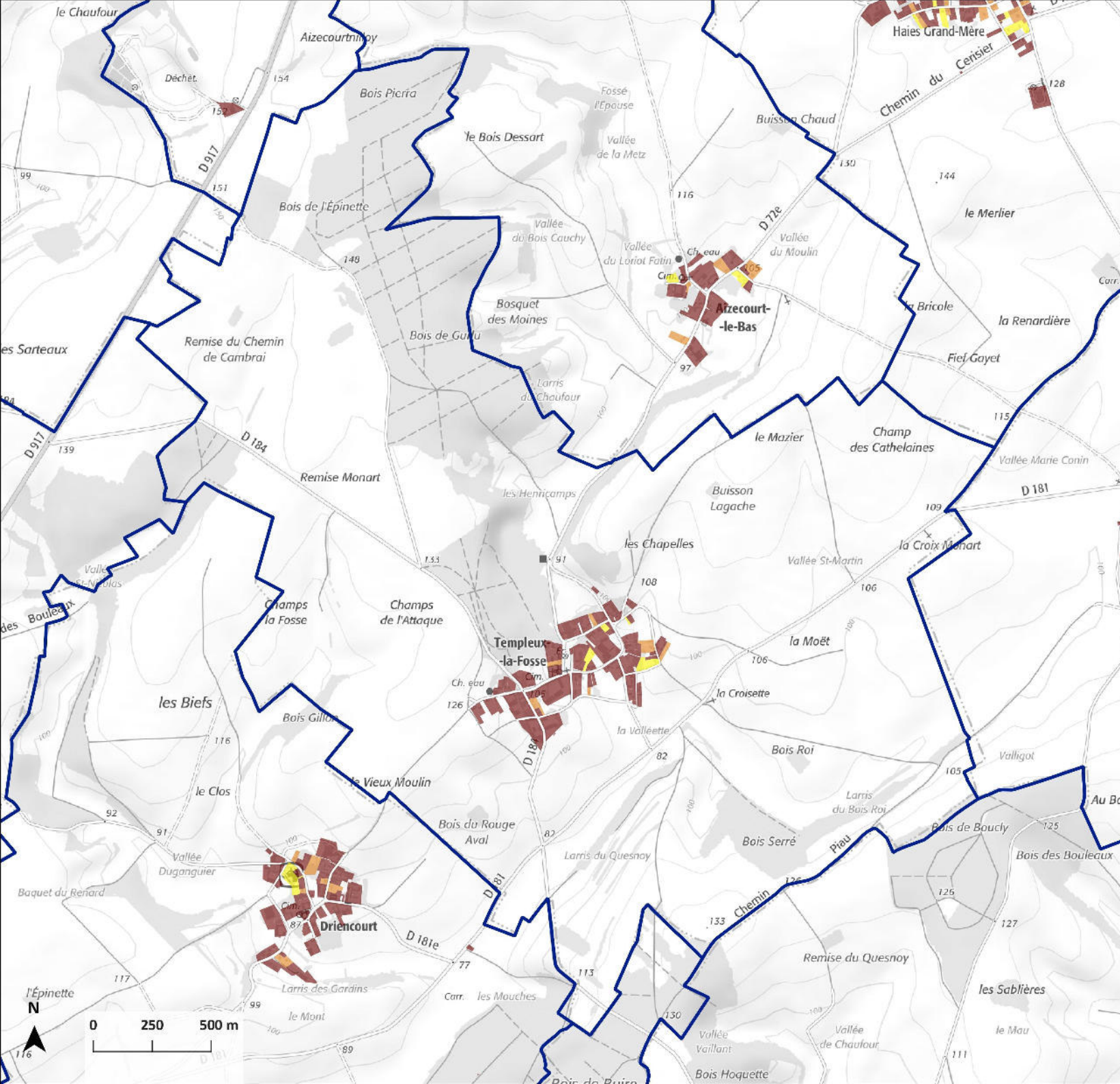
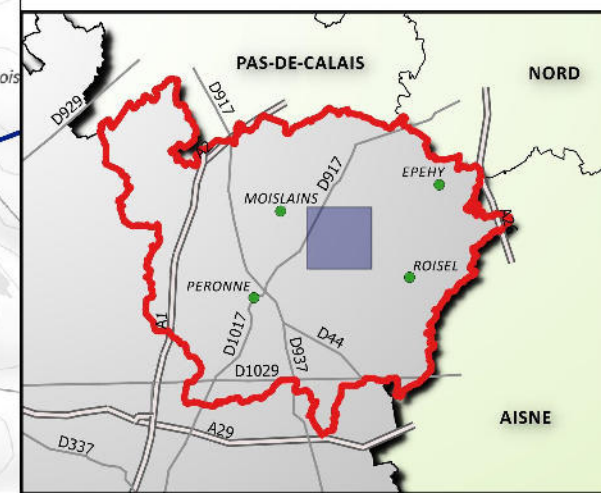

Commune de Templeux-le-Guérand Consommation du foncier

La commune comptait 187 habitants en 2014.

La superficie totale est de 648 hectares.

La consommation foncière est de :

14.7 hectares jusqu'en 1969.

2.3 hectares de 1970 à 2005.

0.3 hectares de 2006 à 2015.

Soit un total de 17.3 hectares, qui représente 2.7 % de la superficie de la commune.

La surface moyenne des propriétés bâties est de

1881 m² jusqu'en 1969

1622 m² de 1970 à 2005

1067 m² de 2006 à 2015

Le foncier bâti de Templeux-le-Guérand représente 0.8 % de la surface totale bâtie sur la communauté de communes

Concernant l'habitat individuel, la surface moyenne consommée est de :

1265 m² par maison jusqu'en 1969.

1622 m² par maison de 1970 à 2005.

1067 m² par maison de 2006 à 2015.

Parcelles bâties

Jusqu'en 1969

De 1970 à 2005

De 2006 à 2015

Limites communales



Réalisation : DDTM80 / SAP / BSIG
Novembre 2017 - Carte n° 20171108401

Source : © IGN - SCANEXPRESS25 / BD PARCELLAIRE / BD CARTO ©
DGFiP - Fichiers fonciers 2016
INSEE 2014

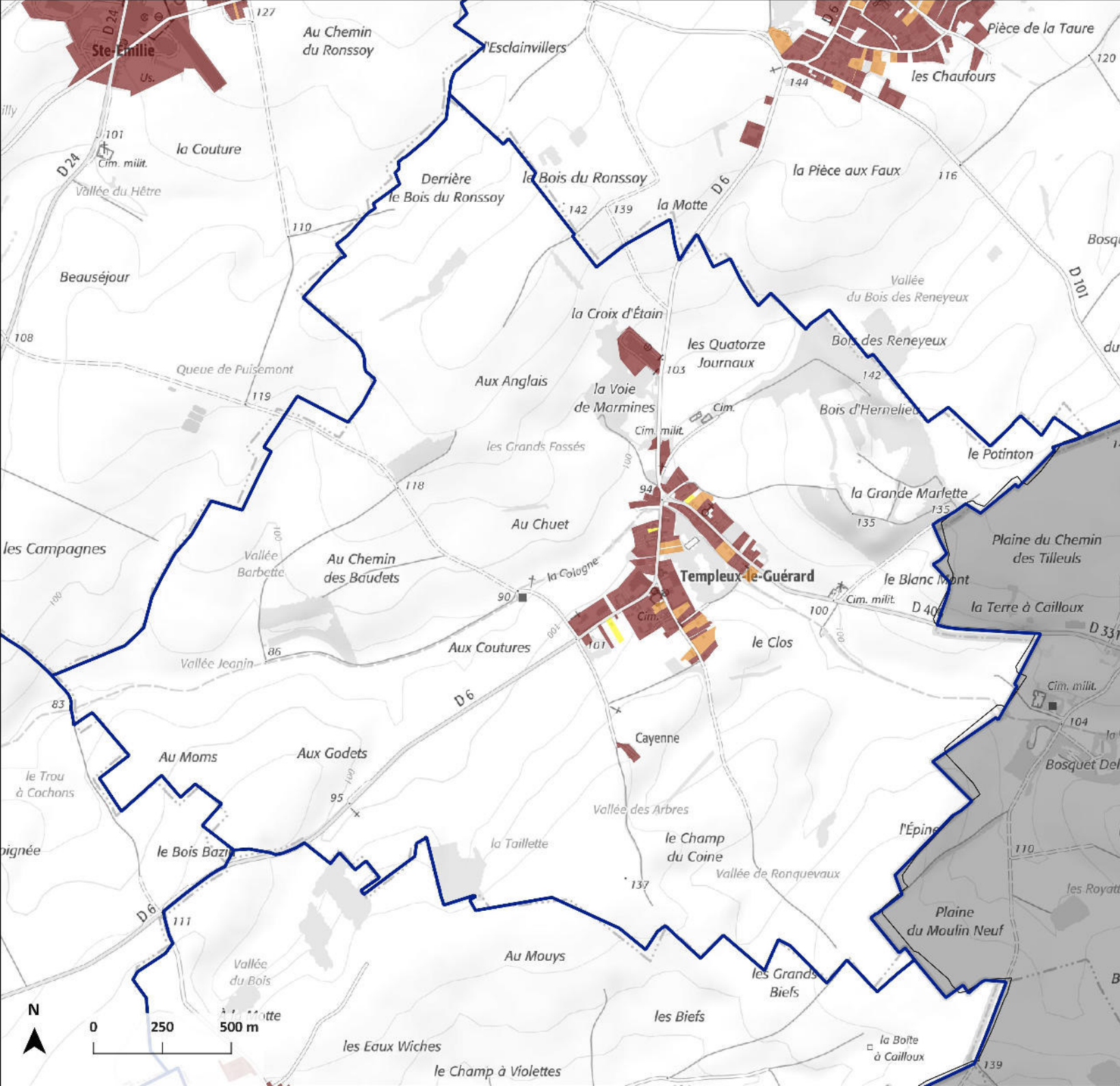
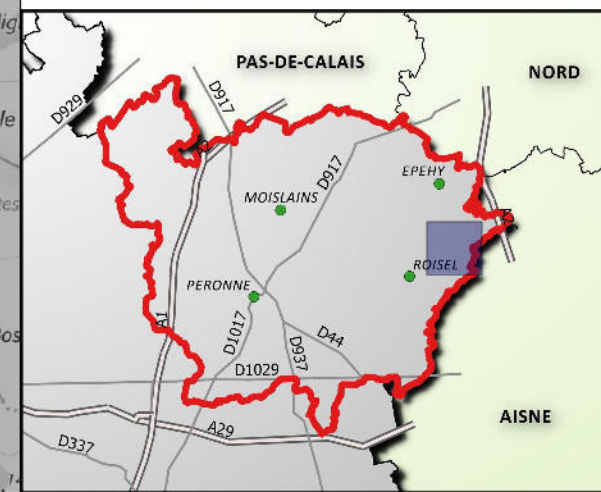

Commune de Tincourt-Boucly Consommation du foncier

La commune comptait 369 habitants en 2014.

La superficie totale est de 1280 hectares.

La consommation foncière est de :

23 hectares jusqu'en 1969.

3.9 hectares de 1970 à 2005.

2.1 hectares de 2006 à 2015.

Soit un total de 28.6 hectares, qui représente 2.2 % de la superficie de la commune.

La surface moyenne des propriétés bâties est de

1639 m² jusqu'en 1969

1402 m² de 1970 à 2005

1402 m² de 2006 à 2015

Le foncier bâti de Tincourt-Boucly représente 1.4 % de la surface totale bâtie sur la communauté de communes

Concernant l'habitat individuel, la surface moyenne consommée est de :

1103 m² par maison jusqu'en 1969.

1402 m² par maison de 1970 à 2005.

1442 m² par maison de 2006 à 2015.

Parcelles bâties

 Jusqu'en 1969

 De 1970 à 2005

 De 2006 à 2015

 Limites communales



Réalisation : DDTM80 / SAP / BSIG
Novembre 2017 - Carte n° 20171108401

Source : © IGN - SCANEXPRESS25 / BD PARCELLAIRE / BD CARTO ©
DGFIP - Fichiers fonciers 2016
INSEE 2014

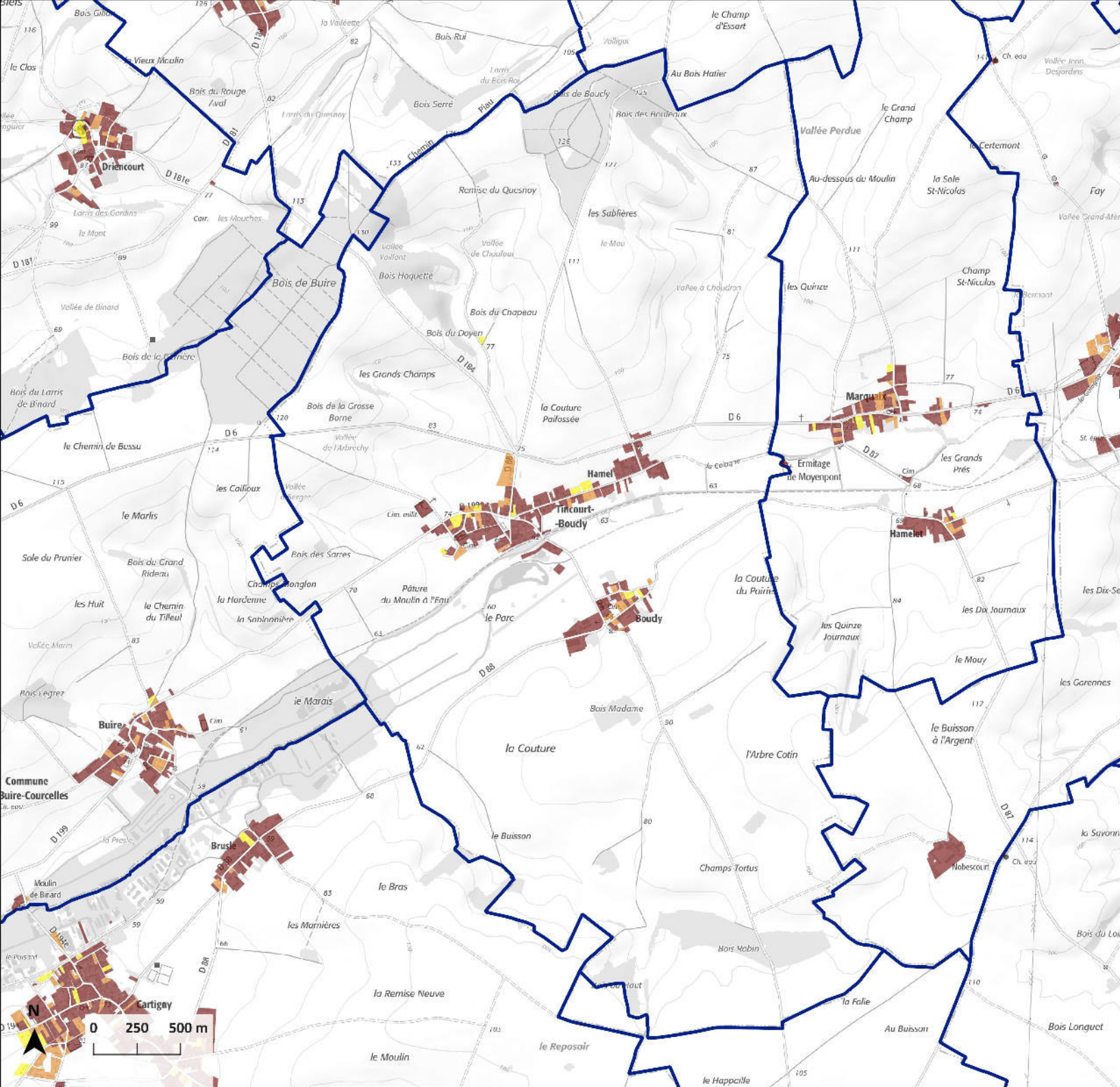
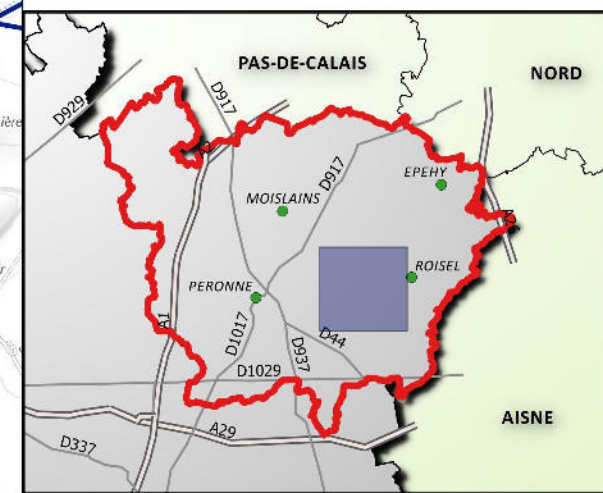

Commune de Villers-Carbonnel Consommation du foncier

La commune comptait 335 habitants en 2014.

La superficie totale est de 766 hectares.

La consommation foncière est de :

21.2 hectares jusqu'en 1969.

4.4 hectares de 1970 à 2005.

1.1 hectares de 2006 à 2015.

Soit un total de 26.7 hectares, qui représente 3.5 % de la superficie de la commune.

La surface moyenne des propriétés bâties est de

1977 m² jusqu'en 1969

2102 m² de 1970 à 2005

1146 m² de 2006 à 2015

Le foncier bâti de Villers-Carbonnel représente 1.3 % de la surface totale bâtie sur la communauté de communes

Concernant l'habitat individuel, la surface moyenne consommée est de :

1112 m² par maison jusqu'en 1969.

1463 m² par maison de 1970 à 2005.

1146 m² par maison de 2006 à 2015.

Parcelles bâties

 Jusqu'en 1969

 De 1970 à 2005

 De 2006 à 2015

 Limites communales



Réalisation : DDTM80 / SAP / BSIG
Novembre 2017 - Carte n° 20171108401

Source : © IGN - SCANEXPRESS25 / BD PARCELLAIRE / BD CARTO ©
DGFiP - Fichiers fonciers 2016
INSEE 2014

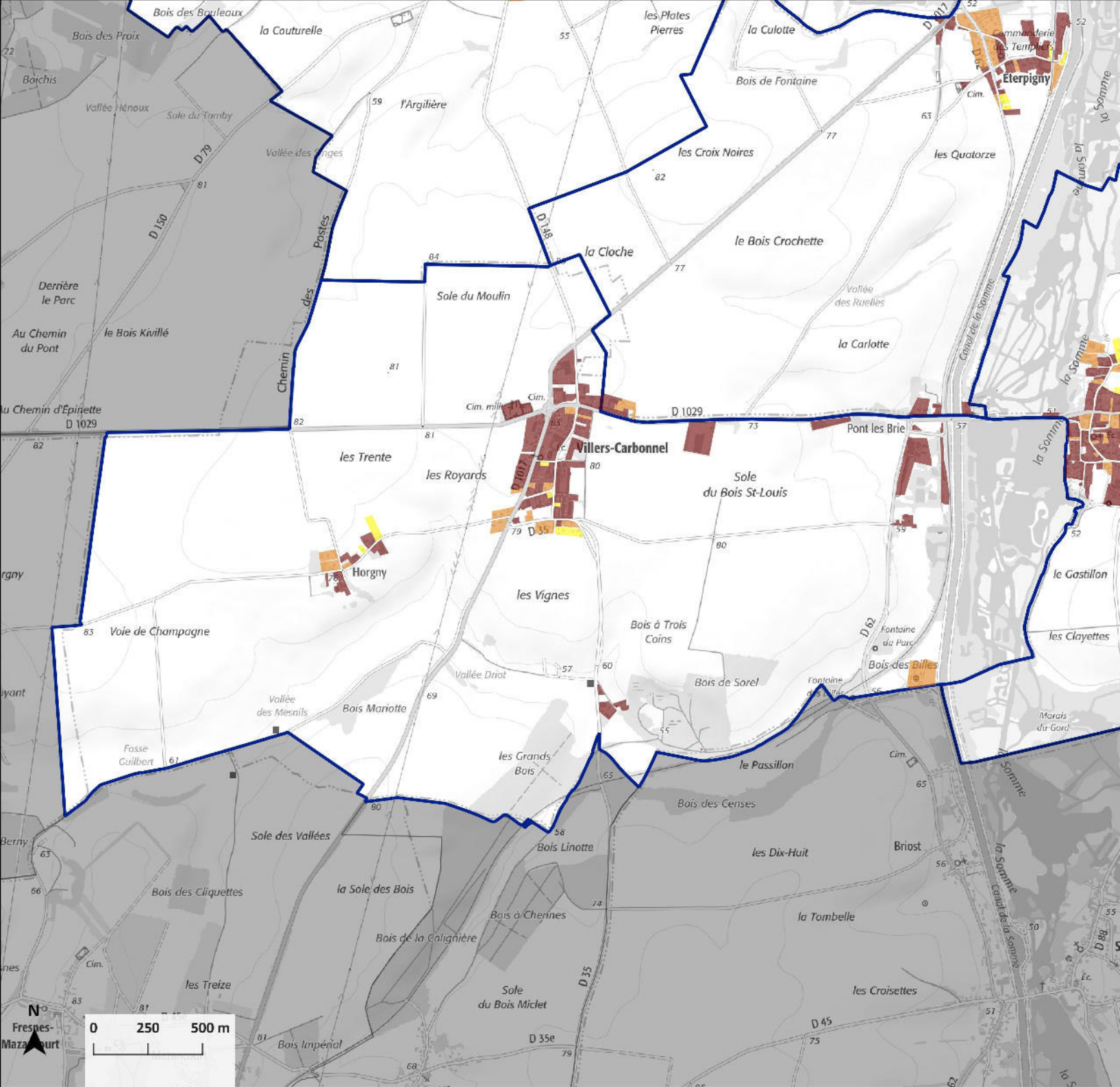
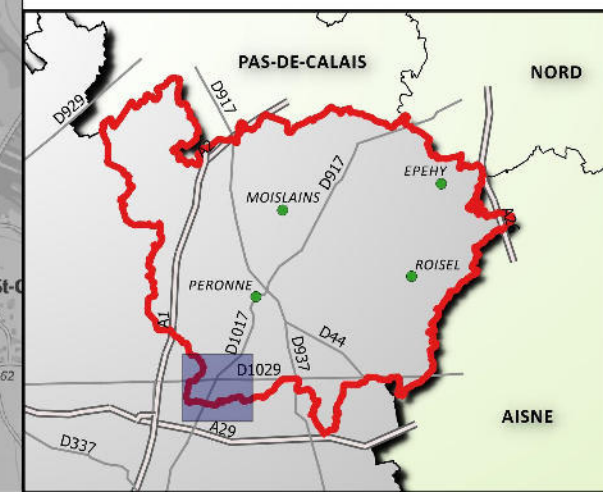

Commune de Villers-Faucou Consommation du foncier

La commune comptait 643 habitants en 2014.

La superficie totale est de 1142 hectares.

La consommation foncière est de :

82 hectares jusqu'en 1969.

1.7 hectares de 1970 à 2005.

2.3 hectares de 2006 à 2015.

Soit un total de 86 hectares, qui représente 7.5 % de la superficie de la commune.

La surface moyenne des propriétés bâties est de

3269 m² jusqu'en 1969

917 m² de 1970 à 2005

1609 m² de 2006 à 2015

Le foncier bâti de Villers-Faucou représente 4.1 % de la surface totale bâtie sur la communauté de communes

Concernant l'habitat individuel, la surface moyenne consommée est de :

1185 m² par maison jusqu'en 1969.

966 m² par maison de 1970 à 2005.

870 m² par maison de 2006 à 2015.

Parcelles bâties

 Jusqu'en 1969

 De 1970 à 2005

 De 2006 à 2015

 Limites communales



Réalisation : DDTM80 / SAP / BSIG
Novembre 2017 - Carte n° 20171108401

Source : © IGN - SCANEXPRESS25 / BD PARCELLAIRE / BD CARTO ©
DGFIP - Fichiers fonciers 2016
INSEE 2014

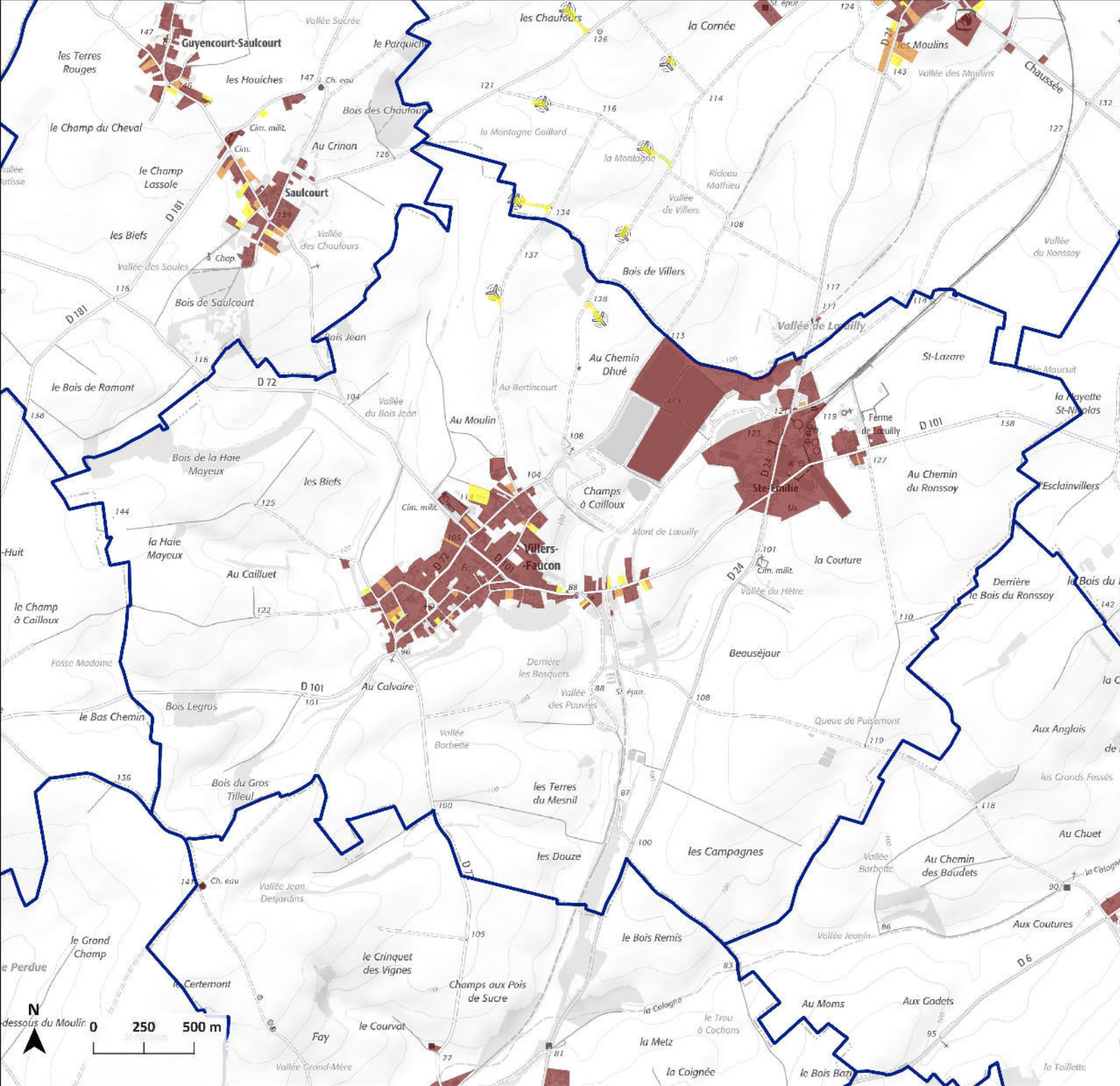
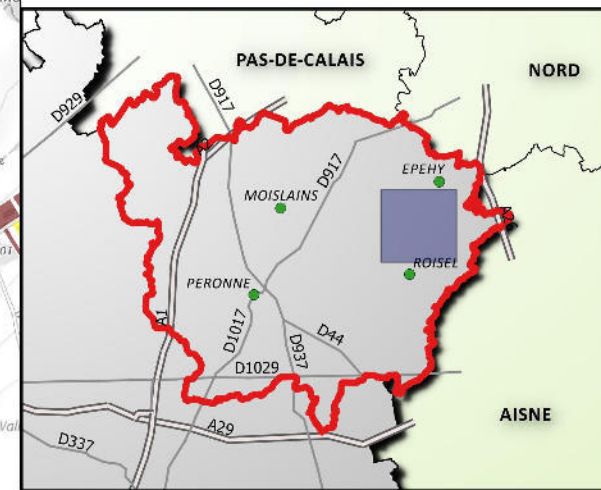

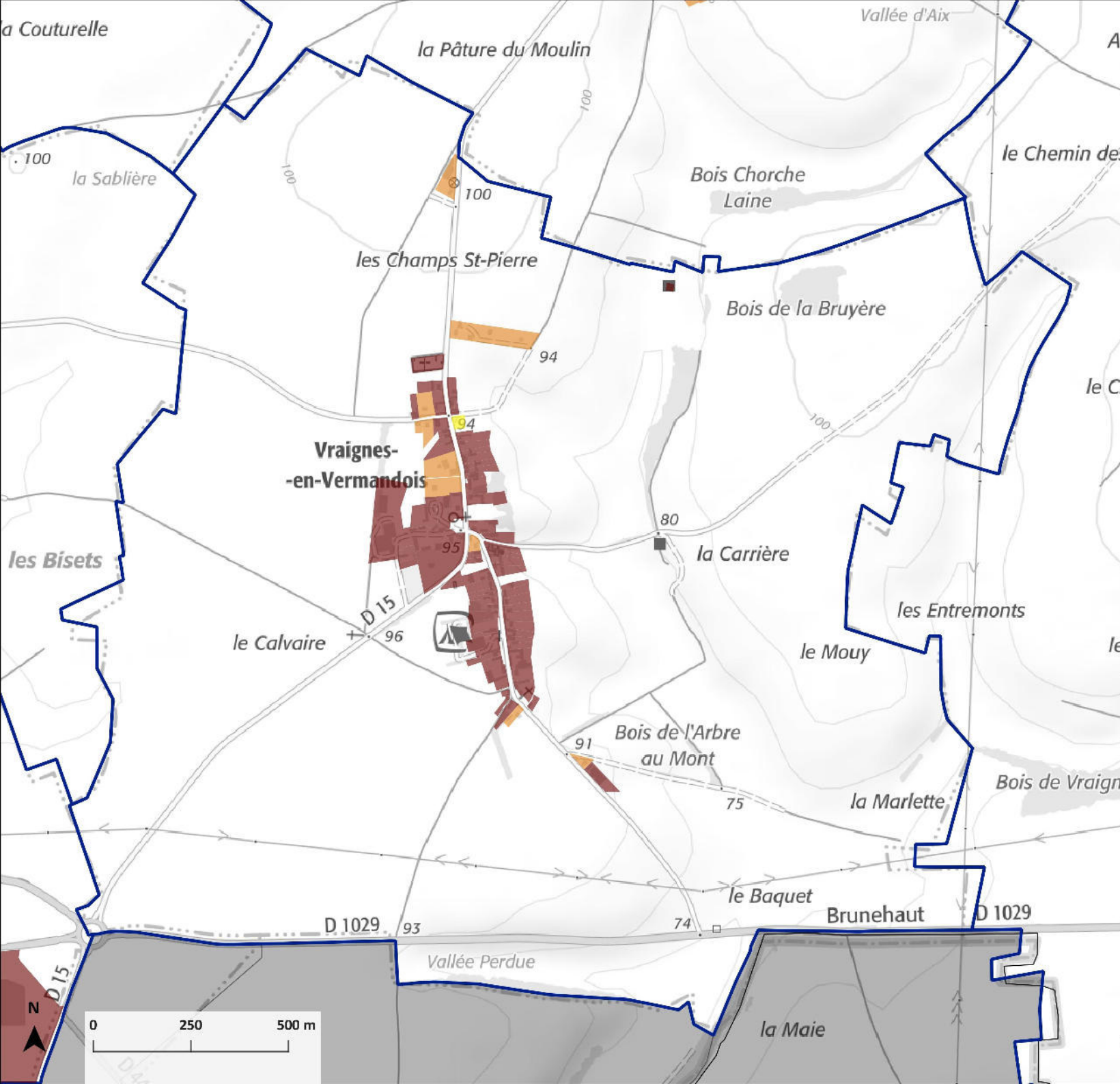

Commune de Vraignes-en-Vermandois Consommation du foncier

La commune comptait 152 habitants en 2014.

La superficie totale est de 422 hectares.

La consommation foncière est de :

- 13.4 hectares jusqu'en 1969.
- 3.1 hectares de 1970 à 2005.
- 0.1 hectares de 2006 à 2015.

Soit un total de 16.6 hectares, qui représente 3.9 % de la superficie de la commune.

La surface moyenne des propriétés bâties est de

- 2094 m² jusqu'en 1969
- 2789 m² de 1970 à 2005
- 1083 m² de 2006 à 2015

Le foncier bâti de Vraignes-en-Vermandois représente 0.8 % de la surface totale bâtie sur la communauté de communes

Concernant l'habitat individuel, la surface moyenne consommée est de :

- 1385 m² par maison jusqu'en 1969.
- 2479 m² par maison de 1970 à 2005.
- 1083 m² par maison de 2006 à 2015.

Parcelles bâties

- Jusqu'en 1969
- De 1970 à 2005
- De 2006 à 2015
- Limites communales



Réalisation : DDTM80 / SAP / BSIG
Novembre 2017 - Carte n° 20171108401

Source : © IGN - SCANEXPRESS25 / BD PARCELLAIRE / BD CARTO ©
DGFIP - Fichiers fonciers 2016
INSEE 2014

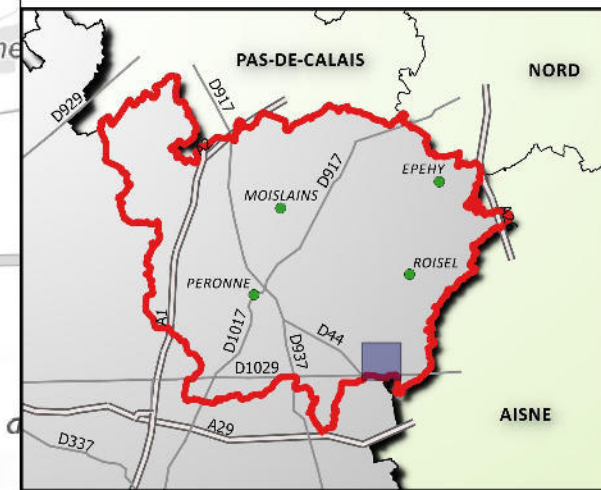

Commune de Épehy Consommation du foncier

La commune comptait 1241 habitants en 2014.

La superficie totale est de 1733 hectares.

La consommation foncière est de :

58.8 hectares jusqu'en 1969.

9.3 hectares de 1970 à 2005.

6.7 hectares de 2006 à 2015.

Soit un total de 74.4 hectares, qui représente 4.3 % de la superficie de la commune.

La surface moyenne des propriétés bâties est de

1484 m² jusqu'en 1969

1277 m² de 1970 à 2005

1684 m² de 2006 à 2015

Le foncier bâti de Épehy représente 3.5 % de la surface totale bâtie sur la communauté de communes

Concernant l'habitat individuel, la surface moyenne consommée est de :

1075 m² par maison jusqu'en 1969.

1032 m² par maison de 1970 à 2005.

1029 m² par maison de 2006 à 2015.

Parcelles bâties

 Jusqu'en 1969

 De 1970 à 2005

 De 2006 à 2015

 Limites communales



Réalisation : DDTM80 / SAP / BSIG
Novembre 2017 - Carte n° 20171108401

Source : © IGN - SCANEXPRESS25 / BD PARCELLAIRE / BD CARTO ©
DGFIP - Fichiers fonciers 2016
INSEE 2014

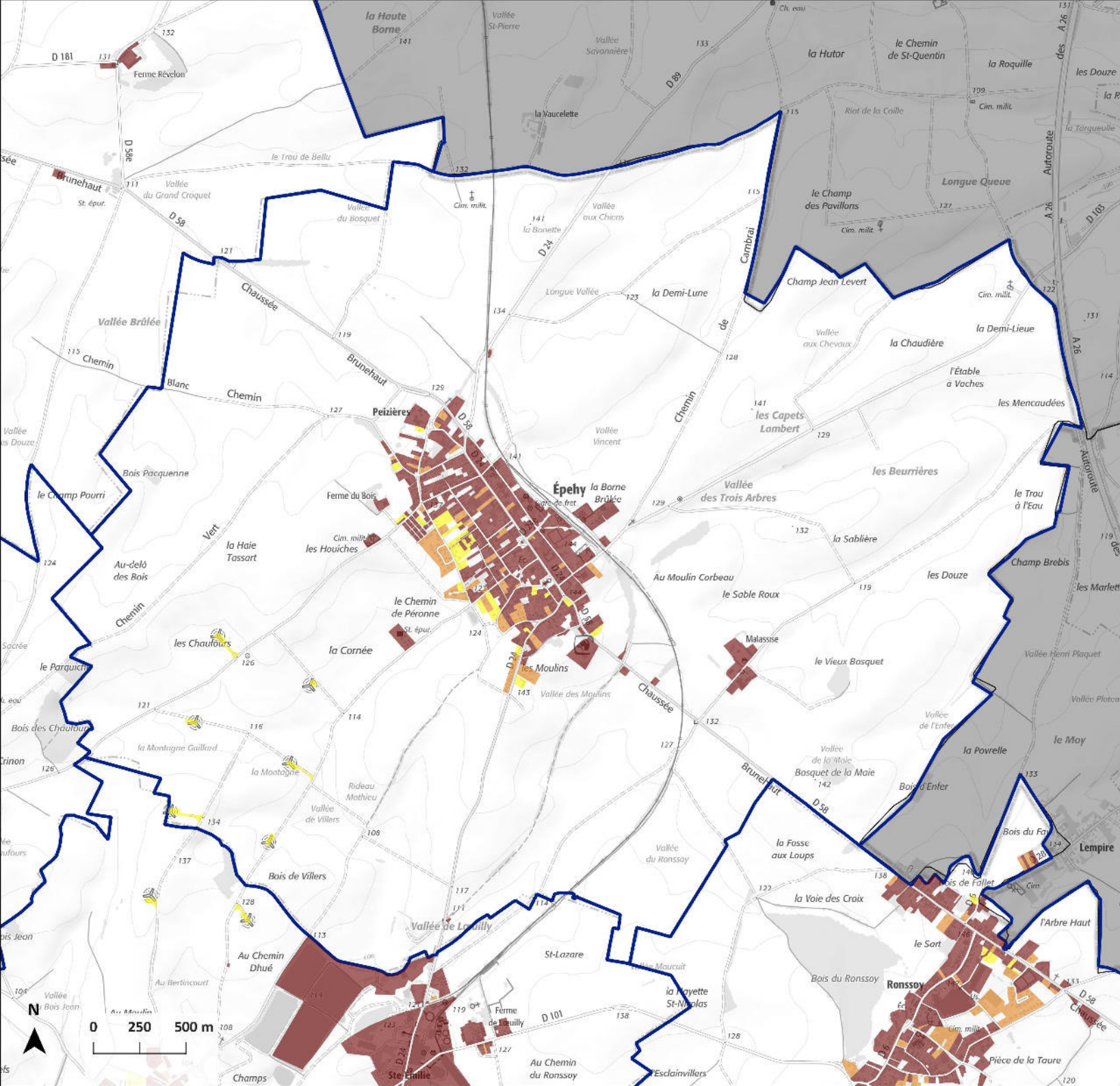
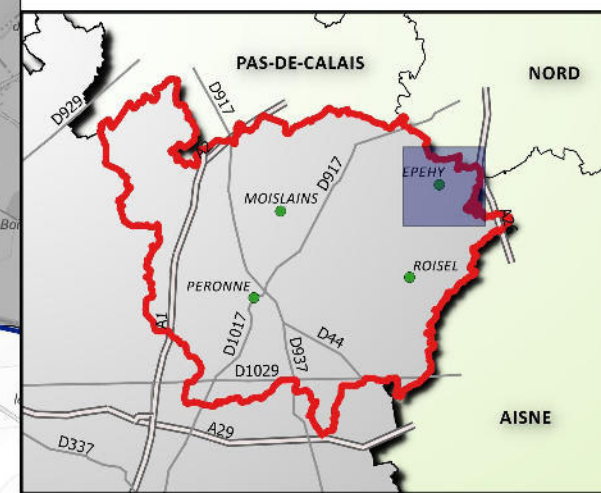

Commune de Équancourt Consommation du foncier

La commune comptait 298 habitants en 2014.

La superficie totale est de 779 hectares.

La consommation foncière est de :

18.1 hectares jusqu'en 1969.

3.5 hectares de 1970 à 2005.

0.6 hectares de 2006 à 2015.

Soit un total de 22.2 hectares, qui représente 2.9 % de la superficie de la commune.

La surface moyenne des propriétés bâties est de

1318 m² jusqu'en 1969

1862 m² de 1970 à 2005

1051 m² de 2006 à 2015

Le foncier bâti de Équancourt représente 1.1 % de la surface totale bâtie sur la communauté de communes

Concernant l'habitat individuel, la surface moyenne consommée est de :

1142 m² par maison jusqu'en 1969.

1749 m² par maison de 1970 à 2005.

864 m² par maison de 2006 à 2015.

Parcelles bâties

 Jusqu'en 1969

 De 1970 à 2005

 De 2006 à 2015

 Limites communales



Realisation : DDTM80 / SAP / BSIG
Novembre 2017 - Carte n° 20171108401

Source : © IGN - SCANEXPRESS25 / BD PARCELLAIRE / BD CARTO ©
DGFIP - Fichiers fonciers 2016
INSEE 2014

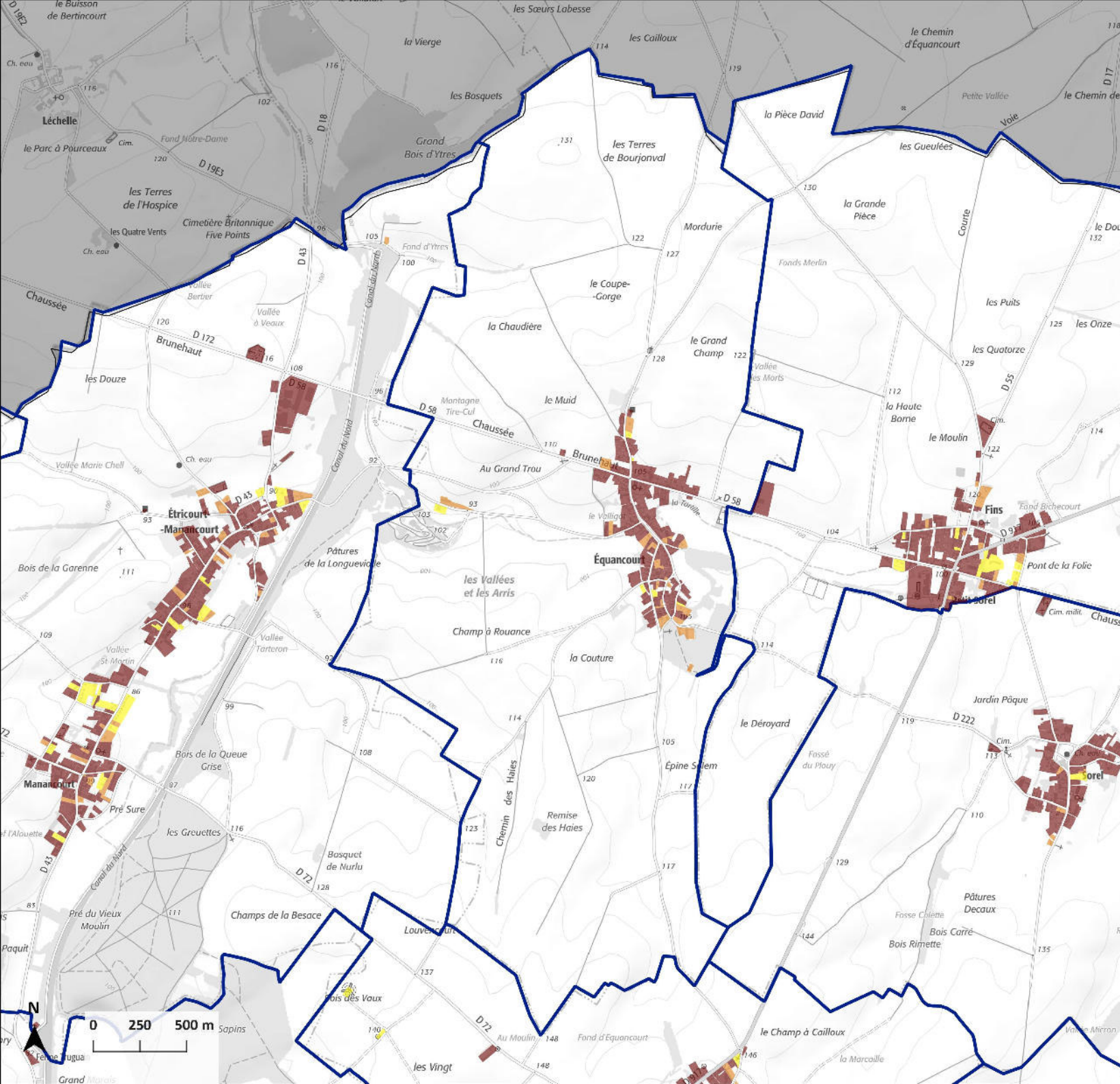
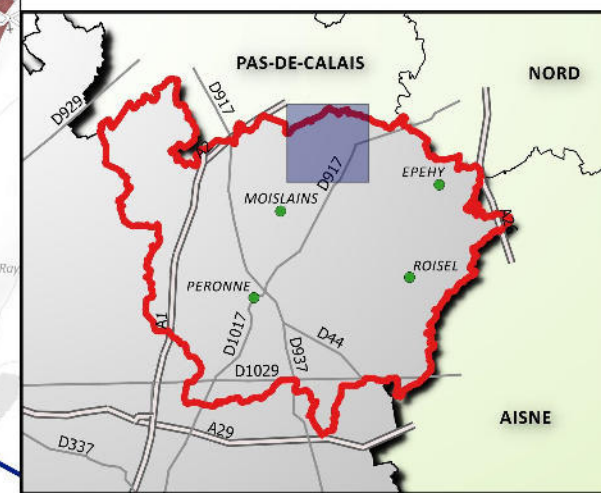

Commune de Éterpigny Consommation du foncier

La commune comptait 180 habitants en 2014.

La superficie totale est de 405 hectares.

La consommation foncière est de :

- 6.6 hectares jusqu'en 1969.
- 3.8 hectares de 1970 à 2005.
- 0.4 hectares de 2006 à 2015.

Soit un total de 10.9 hectares, qui représente 2.7 % de la superficie de la commune.

La surface moyenne des propriétés bâties est de

- 1692 m² jusqu'en 1969
- 1536 m² de 1970 à 2005
- 750 m² de 2006 à 2015

Le foncier bâti de Éterpigny représente 0.5 % de la surface totale bâtie sur la communauté de communes

Concernant l'habitat individuel, la surface moyenne consommée est de :

- 1133 m² par maison jusqu'en 1969.
- 1477 m² par maison de 1970 à 2005.
- 500 m² par maison de 2006 à 2015.

Parcelles bâties

-  Jusqu'en 1969
-  De 1970 à 2005
-  De 2006 à 2015
-  Limites communales



Réalisation : DDTM80 / SAP / BSIG
Novembre 2017 - Carte n° 20171108401

Source : © IGN - SCANEXPRESS25 / BD PARCELLAIRE / BD CARTO ©
DGFIP - Fichiers fonciers 2016
INSEE 2014

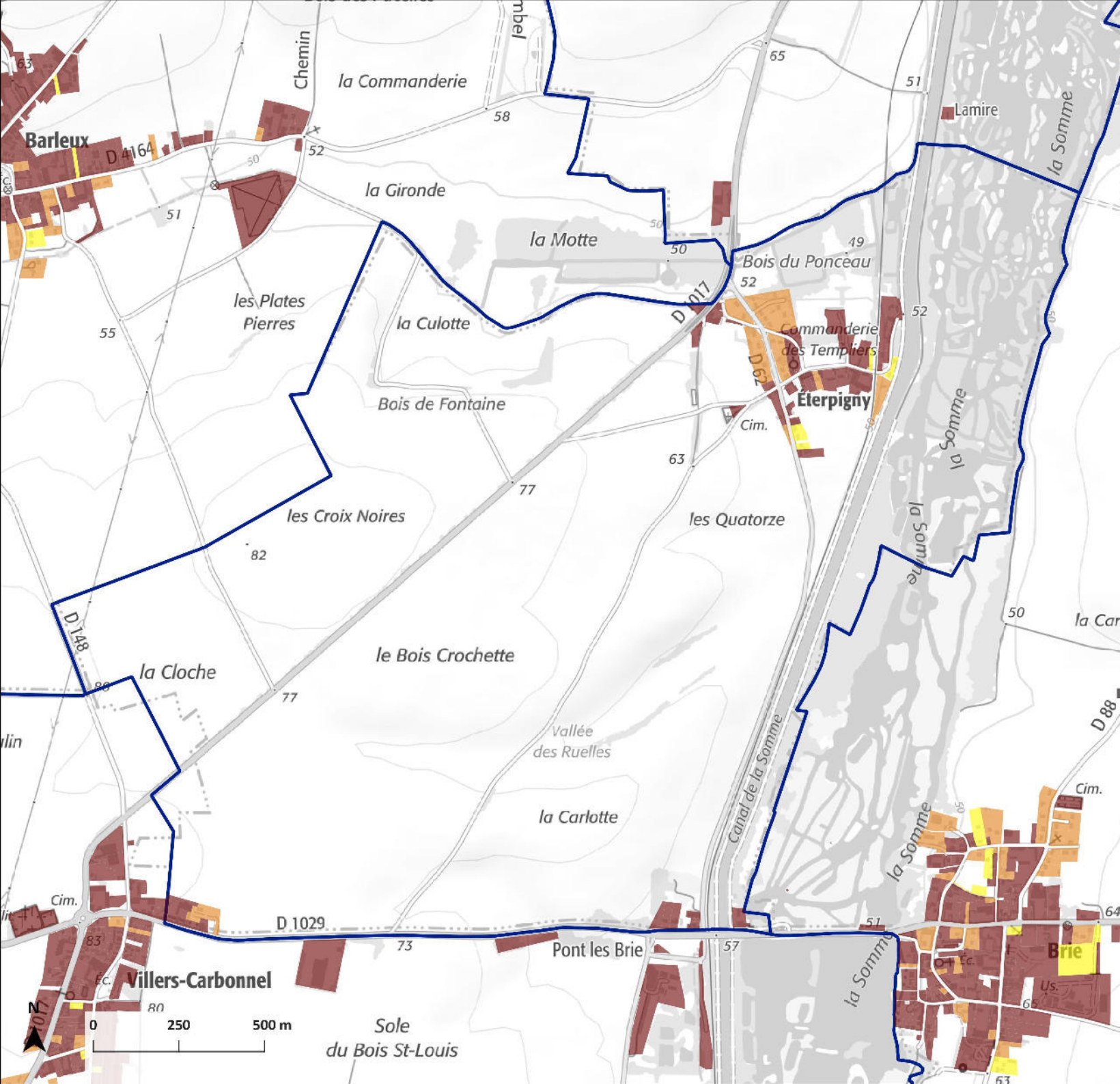
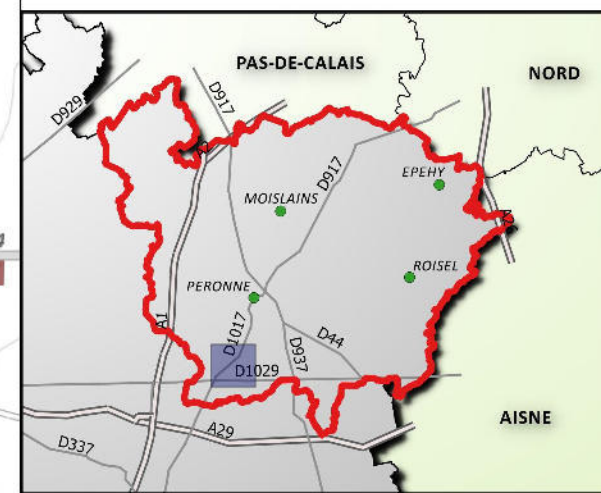

Commune de Étricourt-Manancourt Consommation du foncier

La commune comptait 528 habitants en 2014.

La superficie totale est de 1102 hectares.

La consommation foncière est de :

36 hectares jusqu'en 1969.

4.4 hectares de 1970 à 2005.

5.1 hectares de 2006 à 2015.

Soit un total de 45.4 hectares, qui représente 4.1 % de la superficie de la commune.

La surface moyenne des propriétés bâties est de

1645 m² jusqu'en 1969

1506 m² de 1970 à 2005

1558 m² de 2006 à 2015

Le foncier bâti de Étricourt-Manancourt représente 2.1 % de la surface totale bâtie sur la communauté de communes

Concernant l'habitat individuel, la surface moyenne consommée est de :

1228 m² par maison jusqu'en 1969.

1417 m² par maison de 1970 à 2005.

1524 m² par maison de 2006 à 2015.

Parcelles bâties

 Jusqu'en 1969

 De 1970 à 2005

 De 2006 à 2015

 Limites communales



Réalisation : DDTM80 / SAP / BSIG
Novembre 2017 - Carte n° 20171108401

Source : © IGN - SCANEXPRESS25 / BD PARCELLAIRE / BD CARTO ©
DGFIP - Fichiers fonciers 2016
INSEE 2014

