Liberté • Égalité • Fraternité
RÉPUBLIQUE FRANÇAISE

PRÉFET
DE LA HAUTE-CORSE

PPRI des Bassins Versants du Golo et de la Casinca sur les communes de Vescovato, Venzolasca, Sorbo-Ocagnano, Castellare-di-Casinca, Penta-di-Casinca

Design Hydraulique & Energie

Commune de SORBO-OCAGNANO

Cartographie du zonage réglementaire

Planche 1 / 1

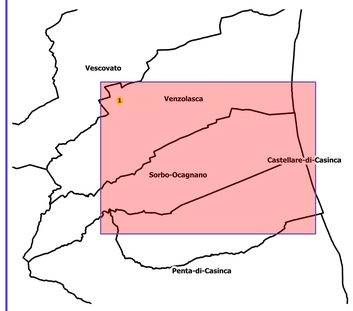

Plan de Prévention des Risques d'Inondation des Bassins Versants du Golo et de la Casinca

LEGENDE

- Périmètre du PPRI
- Limites communales
- Limites parcellaires
- Bâtiments
- Digues

Zonage réglementaire

- Zone bleue
- Zone orange
- Zone rouge
- Aléa Hydrogéomorphologique
- Lignes d'Isocote (mNGF)

0.1 0 0.1 0.2 km

N

Echelle : 1 / 5 000

DDTM 2B - ADRESSE POSTALE : 8 boulevard Benoîte Danesi 20411 BASTIA CEDEX 9
Standard : 04.95.32.97.97 - Télécopie : 04.95.32.97.96 - Mel : DDTM-2B@haute-corse.gouv.fr
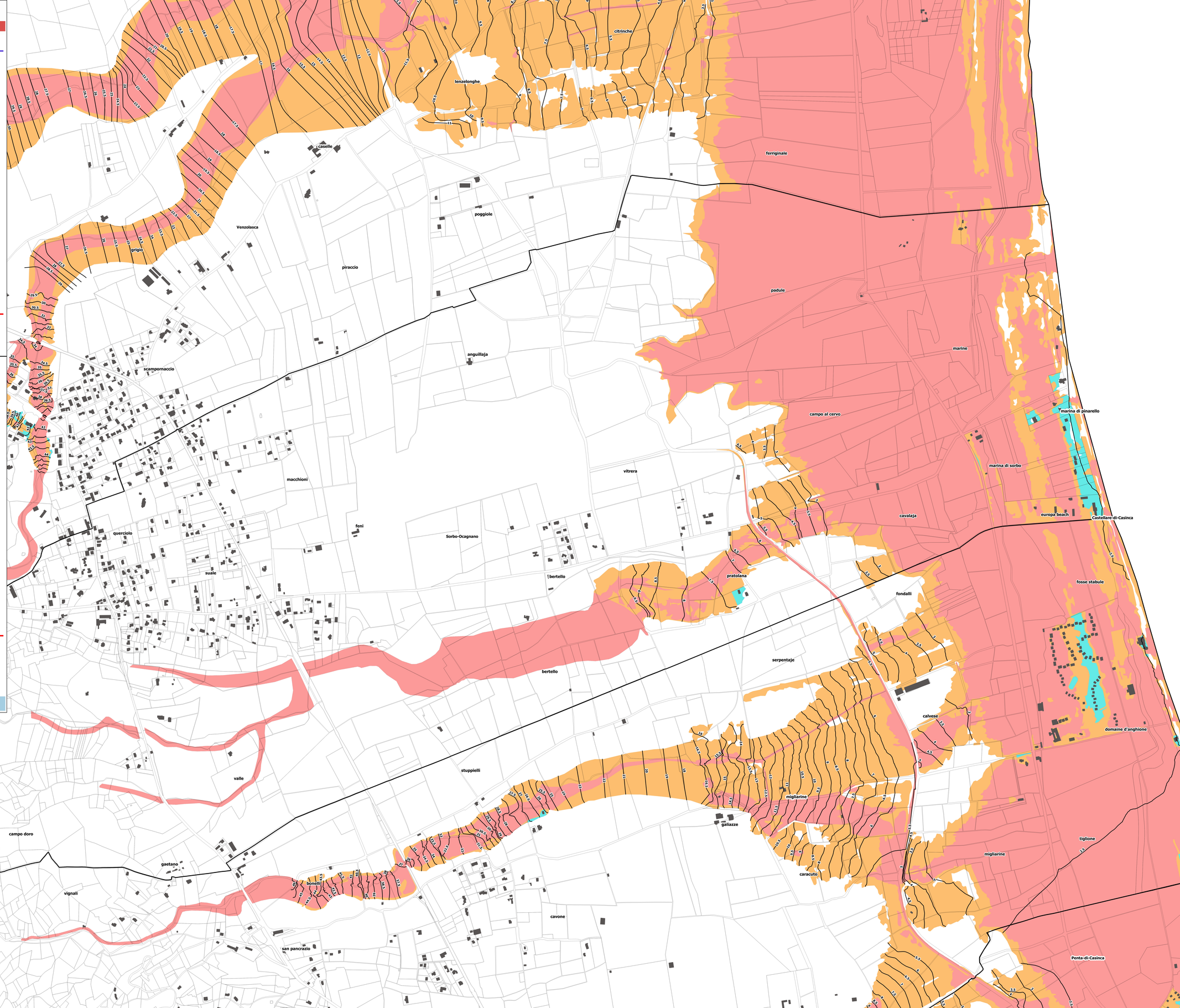
Sources: ©IGN-BD PARCELLAIRE©2017 /MEDDTL 2018 / DDTM 2B