

# Demande de Permis de Construire

*Centrale Photovoltaïque au sol*

Lieu-dit « **Le Moulin à Vent** »

**Commune de Prouilly (51 140)**

*JUIN 2022*

Avec la participation de :



NOMENCLATURE DES DOCUMENTS DU DOSSIER

PRÉAMBULE		Format
	Imprimé de la demande CERFA 13409*08	A4
	KBIS de la société URBA 380	A4
	Mandat du propriétaire	A4
PC1	PLAN DE SITUATION DU TERRAIN	
	PC1.1 – Plans de situation	A3
	PC1.2 – Plan cadastral	A3
PC2	PLAN DE MASSE DES CONSTRUCTIONS	
	PC2.1 – Plan d’accès au site	A3
	PC2.2 – Plan de masse paysager des installations	A3
	PC2.3 – Plan technique du projet	A0
PC3	PLAN EN COUPE DU TERRAIN ET DE LA CONSTRUCTION	
	PC3.1 – Plan de détail des structures et des panneaux	A3
	PC3.2 - Coupes d’implantation des panneaux	A0
PC4	NOTICE DECRIVANT LE TERRAIN ET PRESENTANT LE PROJET	
	PC4 – Notice	A3
PC5	PLAN DES FACADES	
	PC5.1 – Plan et façades du poste de livraison	A3
	PC5.2 – Plan et façades des postes de transformation	A3
	PC5.3 – Plan et façades du local de maintenance	A3
	PC5.4 – Plan de détails de la clôture et des portails	A3
	PC5.5 – Plan de détails des caméras de surveillance	A3
	PC5.6 – Plan de détails de la citerne souple pour sécurité incendie	A3
PC6	DOCUMENT GRAPHIQUE PERMETTANT D’APPRECIER L’INSERTION DU PROJET	
	PC6 – Perspectives d’insertion	A3



<b>PC7</b>	<b>PHOTOGRAPHIES PERMETTANT DE SITUER LE TERRAIN DANS L'ENVIRONNEMENT PROCHE</b>	
	PC7 – Photographies du terrain dans son environnement proche	A3
<b>PC8</b>	<b>PHOTOGRAPHIES PERMETTANT DE SITUER LE TERRAIN DANS L'ENVIRONNEMENT LOINTAIN</b>	
	PC8 – Photographies du terrain dans son environnement lointain	A3
<b>PC11</b>	<b>ETUDE D'IMPACT</b>	
	PC11 – Etude d'impact environnemental et résumé non technique de l'étude d'impact – Joints en annexe	A3
<b>PC11 - 2</b>	<b>DOSSIER D'ÉVALUATION DES INCIDENCES NATURA 2000</b>	
	PC11-2 - Dossier joint à l'étude d'impact	A3
<b>PC13</b>	<b>ATTESTATION DE PRISE EN COMPTE DU PLAN DE PREVENTION DES RISQUES</b>	
	PC13 – Attestation de l'architecte	A3
<b>PC16 - 5</b>	<b>ATTESTATION DE PRISE EN COMPTE DE POLLUTION DANS LE CADRE D'UN PROJET DE CONSTRUCTION</b>	
	PC16-5 – Attestation jointe	A3

# PRÉAMBULE

*Imprimé de la demande CERFA 13409\*08*

*KBIS de la société URBA 380*

*Mandat du propriétaire*

**AGENCE 2BR**  
SARL BOUILHOL, RAMEL & BERNARD  
ARCHITECTES DPLG  
582, allée de la Sauvegarde  
69009 LYON  
Tél. : 04 78 83 61 87 - Fax : 04 78 83 64 62  
Email : agence.lyon@2br.fr



Demande de

☐ Permis d'aménager

comprenant ou non des constructions et/ou des démolitions

☒ Permis de construire

comprenant ou non des démolitions

1/19



N° 13409\*08

Pour les demandes de permis de construire de maisons individuelles et de leurs annexes, vous pouvez utiliser le formulaire spécifique cerfa n° 13406

A partir du 1er janvier 2022, vous pouvez déposer votre demande par voie dématérialisée selon les modalités définies par la commune compétente pour la recevoir.

Vous pouvez utiliser ce formulaire si :

- Vous réalisez un aménagement (lotissement, camping, aire de stationnement, parc d'attraction, terrain de sports ou loisirs,...).
- Vous réalisez une nouvelle construction.
- Vous effectuez des travaux sur une construction existante.
- Votre projet comprend des démolitions.
- Votre projet nécessite une autorisation d'exploitation commerciale.

Pour savoir précisément à quelle(s) formalité(s) est soumis votre projet, vous pouvez vous reporter à la notice explicative ou vous renseigner auprès de la mairie du lieu de votre projet ou vous rendre sur le service en ligne Assistance aux demandes d'autorisations d'urbanisme (AD'AU) disponible sur [www.service-public.fr](http://www.service-public.fr)

Cadre réservé à la mairie du lieu du projet

<input type="text"/>	<input type="text"/>	<input type="text"/>	<input type="text"/>	<input type="text"/>	<input type="text"/>
PC ou PA	Dpt	Commune	Année	N° de dossier	

La présente demande a été reçue à la mairie

le           Cachet de la mairie et signature du receveur

Dossier transmis :

- ☐ à l'Architecte des Bâtiments de France
- ☐ au Directeur du Parc National
- ☐ au Secrétariat de la Commission Départementale d'Aménagement Commercial
- ☐ au Secrétariat de la Commission Nationale d'Aménagement Commercial

**1 - Identité du demandeur<sup>1</sup>**

Le demandeur indiqué dans le cadre ci-dessous sera le titulaire de la future autorisation et le redevable des taxes d'urbanisme. Dans le cas de demandeurs multiples, chacun des demandeurs, à partir deuxième, doit remplir la fiche complémentaire «Autres demandeurs». Les décisions prises par l'administration seront notifiées au demandeur indiqué ci-dessous. Une copie sera adressée aux autres demandeurs, qui seront co-titulaires de l'autorisation et solidairement responsables du paiement des taxes.

**Vous êtes un particulier** Madame ☐ Monsieur ☐

Nom :  Prénom :

**Date et lieu de naissance**

Date :         Commune :

Département :  Pays :

**Vous êtes une personne morale**

Dénomination :  Raison sociale :

N° SIRET :                 Type de société (SA, SCI,...) :

Représentant de la personne morale : Madame ☒ Monsieur ☐

Nom :  Prénom :

**2 - Coordonnées du demandeur**

Adresse : Numéro :  Voie :

Lieu-dit :  Localité :

Code postal :     BP :    Cedex :

Téléphone :                 indiquez l'indicatif pour le pays étranger :

Adresse électronique :  @

Si le demandeur habite à l'étranger : Pays :  Division territoriale :

**2Bis - Identité et coordonnées d'une personne autre que le(s) demandeur(s)<sup>2</sup>**

Si vous souhaitez que les réponses de l'administration (autres que les décisions) soient adressées à une autre personne, veuillez préciser son nom et ses coordonnées : Madame ☐ Monsieur ☐ Personne morale ☐

Nom :  Prénom :

**OU** raison sociale :

Adresse : Numéro :  Voie :

Lieu-dit :  Localité :

Code postal :     BP :    Cedex :

Si cette personne habite à l'étranger : Pays :  Division territoriale :

Téléphone :                 indiquez l'indicatif pour le pays étranger :

Adresse électronique :  [picart.julien@urbasolar.com](mailto:picart.julien@urbasolar.com)

<sup>1</sup> Vous pouvez déposer une demande si vous êtes dans un des quatre cas suivants : vous êtes propriétaire du terrain ou mandataire du ou des propriétaires ; vous avez l'autorisation du ou des propriétaires ; vous êtes co-indivisaire du terrain en indivision ou son mandataire ; vous avez qualité pour bénéficier de l'expropriation du terrain pour cause d'utilité publique.

<sup>2</sup> J'ai pris bonne note que ces informations doivent être communiquées avec l'accord de la personne concernée.

Transmission par voie électronique :

☒ J'accepte de recevoir à l'adresse électronique communiquée les réponses de l'administration et notamment par lettre recommandée électronique ou par un autre procédé électronique équivalent les documents habituellement notifiés par lettre recommandée avec accusé de réception.

3 - Le terrain

**3.1 - Localisation du (ou des) terrain(s)**

Les informations et plans (voir liste des pièces à joindre) que vous fournissez doivent permettre à l'administration de localiser précisément le (ou les) terrain(s) concerné(s) par votre projet.

Le terrain est constitué de l'ensemble des parcelles cadastrales d'un seul tenant appartenant à un même propriétaire.

**Adresse du (ou des) terrain(s)**

Numéro :  Voie :

Lieu-dit :  Localité :

Code postal :

**Références cadastrales<sup>3</sup>** : (si votre projet porte sur plusieurs parcelles cadastrales, veuillez renseigner la fiche complémentaire page 10)

Préfixe :     Section :   Numéro :

Superficie de la parcelle cadastrale (en m²) :

**VOIR FICHE COMPLEMENTAIRE PAGE 10**

**3.2 - Situation juridique du terrain** (ces données, qui sont facultatives, peuvent toutefois vous permettre de faire valoir des droits à construire ou de bénéficier d'impositions plus favorables)

Êtes-vous titulaire d'un certificat d'urbanisme pour ce terrain ?	Oui <input type="checkbox"/>	Non <input checked="" type="checkbox"/>	Je ne sais pas <input type="checkbox"/>
Le terrain est-il situé dans un lotissement ?	Oui <input type="checkbox"/>	Non <input checked="" type="checkbox"/>	Je ne sais pas <input type="checkbox"/>
Le terrain est-il situé dans une Zone d'Aménagement Concertée (Z.A.C.) ?	Oui <input type="checkbox"/>	Non <input checked="" type="checkbox"/>	Je ne sais pas <input type="checkbox"/>
Le terrain fait-il partie d'un remembrement urbain (Association Foncière Urbain) ?	Oui <input type="checkbox"/>	Non <input checked="" type="checkbox"/>	Je ne sais pas <input type="checkbox"/>
Le terrain est-il situé dans un périmètre ayant fait l'objet d'une convention de Projet Urbain Partenarial (P.U.P) ?	Oui <input type="checkbox"/>	Non <input checked="" type="checkbox"/>	Je ne sais pas <input type="checkbox"/>
Le projet est-il situé dans le périmètre d'une Opération d'Intérêt National (O.I.N) ?	Oui <input type="checkbox"/>	Non <input checked="" type="checkbox"/>	Je ne sais pas <input type="checkbox"/>

Si votre terrain est concerné par l'un des cas ci-dessus, veuillez préciser, si vous les connaissez, les dates de décision ou d'auto-risation, les numéros et les dénominations :

4 - À remplir pour une demande concernant un projet d'aménagement

Si votre projet ne comporte pas d'aménagements, reportez-vous directement au cadre 5 (projet de construction)

**4.1 - Nature des travaux, installations ou aménagements envisagés** (cochez la ou les cases correspondantes) **Quel que soit le secteur de la commune**

☐ Lotissement

☐ Remembrement réalisé par une association foncière urbaine libre

☐ Terrain de camping

☐ Parc résidentiel de loisirs ou village de vacances

☐ Aménagement d'un terrain pour la pratique de sports ou de loisirs motorisés

☐ Aménagement d'un parc d'attraction ou d'une aire de jeux et de sports

☐ Aménagement d'un golf

☐ Aires de stationnement ouvertes au public, dépôts de véhicules et garages collectifs de caravanes ou de résidences mobiles de loisirs

◦ Contenance (nombre d'unités) :

☐ Travaux d'affouillements ou d'exhaussements du sol :

◦ Superficie en m² :

◦ Profondeur (pour les affouillements) :

◦ Hauteur (pour les exhaussements) :

☐ Aménagement d'un terrain pour au moins 2 résidences démontables, créant une surface de plancher totale supérieure à 40 m², constituant l'habitat permanent de leurs utilisateurs

☐ Aménagement d'une aire d'accueil ou d'un terrain familial des gens du voyage recevant plus de deux résidences mobiles

**Dans les secteurs protégés**

Aménagement situé dans un espace remarquable ou milieu du littoral identifié dans un document d'urbanisme comme devant être protégé<sup>3</sup> :

☐ Chemin piétonnier ou objet mobilier destiné à l'accueil ou à l'information du public, lorsqu'ils sont nécessaires à la gestion ou à l'ouverture au public de ces espaces ou milieux

☐ Aménagement nécessaire à l'exercice des activités agricoles, de pêche et de culture marine ou lacustres, conchylicoles, pastorales et forestières

Aménagement situé dans le périmètre d'un site patrimonial remarquable ou dans les abords des monuments historiques<sup>3</sup> :

☐ Création d'une voie

☐ Travaux ayant pour effet de modifier les caractéristiques d'une voie existante

☐ Création d'un espace public

Aménagement situé dans un site classé ou une réserve naturelle<sup>3</sup> :

☐ Création d'un espace public

<sup>3</sup> En cas de besoin, vous pouvez vous renseigner auprès de la mairie

Courte description de votre projet ou de vos travaux :

Superficie du (ou des) terrain(s) à aménager (en m²) :

Si les travaux sont réalisés par tranches, veuillez en préciser le nombre et leur contenu :

4.2 - À remplir pour une demande concernant un lotissement

Nombre maximum de lots projetés :

Surface de plancher maximale envisagée (en m²) :

Comment la constructibilité globale sera-t-elle répartie ?

☐ Par application du coefficient d'occupation du sol (COS) à chaque lot

☐ Conformément aux plans ou tableaux joints à la présente demande

☐ La constructibilité sera déterminée à la vente (ou à la location) de chaque lot. Dans ce cas, le lotisseur devra fournir un certificat aux constructeurs.

Le projet fait-il l'objet d'une demande de travaux définition différés ?

Oui☐Non☐

Si oui, quelle garantie sera utilisée ?

Consignation en compte bloqué☐ouGarantie financière d'achèvement des travaux☐

Le projet fait-il l'objet d'une demande de vente ou location de lots par anticipation ?

Oui☐Non☐

4.3 - À remplir pour l'aménagement d'un camping ou d'un autre terrain aménagé en vue de l'hébergement touristique

Nombre maximum d'emplacements réservés aux tentes, caravanes ou résidences mobiles de loisirs :

Nombre maximal de personnes accueillies :

Implantation d'habitations légères de loisirs (HLL)

Nombre d'emplacements réservés aux HLL :

Surface de plancher prévue, réservée aux HLL (m²) :

Lorsque le terrain est destiné à une exploitation saisonnière, veuillez préciser la (ou les) période(s) d'exploitation :

Agrandissement ou réaménagement d'une structure existante ?

Oui☐Non☐

Si oui, joindre un plan indiquant l'état actuel et les aménagements

5 - À remplir pour une demande comprenant un projet de construction

5.1 - Architecte

Vous avez eu recours à un architecte<sup>4</sup> :

Oui☒Non☐

Si oui, vous devez compléter les informations ci-dessous :

Nom de l'architecte :SARL BOUILHOL RAMEL BERNARDPrénom :

Numéro :582Voie :ALLEE DE LA SAUVEGARDE

Lieu-dit :Localité :LYON

Code postal :BP :Cedex :

N° d'inscription sur le tableau de l'ordre :SO2712

Conseil Régional de :334 RHONES ALPES

Téléphone :0478836187ouTélécopie :0478836462ou

Adresse électronique :agence.lyon@2br.fr

Si vous n'avez pas eu recours à un architecte (ou un agréé en architecture), veuillez cocher la case ci-dessous<sup>5</sup> :

☐ Je déclare sur l'honneur que mon projet entre dans l'une des situations pour lesquelles le recours à l'architecte n'est pas obligatoire.

5.2 - Nature du projet envisagé

☒ Nouvelle construction

☐ Travaux sur construction existante

☐ Le terrain doit être divisé en propriété ou en jouissance avant l'achèvement de la (ou des) construction(s)

Courte description de votre projet ou de vos travaux :

Construction d'une centrale photovoltaïque au sol sur la commune de Prouilly comprenant la réalisation de d'un poste de livraison, d'un poste de transformation et d'un local de maintenance.

Si votre projet nécessite une puissance électrique supérieure à 12 kVA monophasé (ou 36 kVA triphasé), indiquez la puissance électrique nécessaire à votre projet :

<sup>4</sup> Lorsque le recours à l'architecte est obligatoire pour établir le projet architectural faisant l'objet de la demande, celui-ci doit comporter la signature de tous les architectes qui ont contribué à son élaboration (loi n°77-2 du 3 janvier 1977 sur l'architecture).

<sup>5</sup> Vous pouvez vous dispenser du recours à un architecte (ou un agréé en architecture) si vous êtes un particulier ou une exploitation agricole à responsabilité limitée à associé unique et que vous déclarez vouloir édifier ou modifier pour vous-même :

- Une construction à usage autre qu'agricole qui n'excède pas 150 m² de surface de plancher ;
- Une extension de construction à usage autre qu'agricole si cette extension n'a pas pour effet de porter l'ensemble après travaux au-delà de 150m² de surface de plancher ;
- Une construction à usage agricole dont la surface de plancher et l'emprise au sol n'excèdent pas 800 m² ;
- Des serres de production dont le pied-droit a une hauteur inférieure à 4 mètres et dont la surface de plancher et l'emprise au sol n'excèdent pas 2000 m

### 5.3 - Informations complémentaires

- Nombre total de logements créés :  dont individuels :  dont collectifs :
- Répartition du nombre total de logements créés par type de financement :

Logement Locatif Social ☐☐☐ Accession Sociale (hors prêt à taux zéro) ☐☐☐ Prêt à taux zéro ☐☐☐

☐ Autres financements : .....

- Mode d'utilisation principale des logements :

Occupation personnelle (particulier) ou en compte propre (personne morale) ☐      Vente ☐      Location ☐

S'il s'agit d'une occupation personnelle, veuillez préciser :      Résidence principale ☐      Résidence secondaire ☐

Si le projet porte sur une annexe à l'habitation, veuillez préciser : Piscine ☐ Garage ☐ Véranda ☐ Abri de jardin ☐

☐ Autres annexes à l'habitation : \_\_\_\_\_

Si le projet est un foyer ou une résidence, à quel titre :

Résidence pour personnes âgées ☐      Résidence pour étudiants ☐      Résidence de tourisme ☐

Résidence hôtelière à vocation sociale ☐      Résidence sociale ☐      Résidence pour personnes handicapées ☐

☐ Autres, précisez : \_\_\_\_\_

- Nombre de chambres créées en foyer ou dans un hébergement d'un autre type :

- Répartition du nombre de logements créés selon le nombre de pièces :

1 pièce ☐☐☐ 2 pièces ☐☐☐ 3 pièces ☐☐☐ 4 pièces ☐☐☐ 5 pièces ☐☐☐ 6 pièces et plus ☐☐☐

- Le nombre de niveaux du bâtiment le plus élevé : au-dessus du sol  **et** au-dessous du sol

- Indiquez si vos travaux comprennent notamment :

Extension ☐      Surélévation ☐      Création de niveaux supplémentaires ☐

- Information sur la destination des constructions futures en cas de réalisation au bénéfice d'un service public ou d'intérêt

collectif : Transport ☐ Enseignement et recherche ☐ Action sociale ☐

Ouvrage spécial ☒ Santé ☐ Culture et loisir ☐

---

#### 5.4 - Construction périodiquement démontée et ré-installée

Période(s) de l'année durant laquelle (lesquelles) la construction doit être démontée :

**5.5 - Destination des constructions et tableau des surfaces (uniquement à remplir si votre projet de construction est situé dans une commune couverte par un plan local d'urbanisme ou un document en tenant lieu appliquant l'article R.123-9 du code de l'urbanisme dans sa rédaction antérieure au 1er janvier 2016).**

surfaces de plancher<sup>7</sup> en m<sup>2</sup>

Destinations	Surface existante avant travaux (A)	Surface créée <sup>8</sup> (B)	Surface créée par changement de destination <sup>9</sup> (C)	Surface supprimée <sup>10</sup> (D)	Surface supprimée par changement de destination <sup>9</sup> (E)	Surface totale = (A) + (B) + (C) - (D) - (E)
Habitation						
Hébergement hôtelier						
Bureaux						
Commerce						
Artisanat <sup>11</sup>						
Industrie						
Exploitation agricole ou forestière						
Entrepôt						
Service public ou d'intérêt collectif		43.54				43.54
Surfaces totales (m²)		43.54				43.54

7 Vous pouvez vous aider de la fiche d'aide pour le calcul des surfaces. La surface de plancher d'une construction est égale à la somme des surfaces de plancher closes et couvertes, sous une hauteur de plafond supérieure à 1,80 m, calculée à partir du nu intérieur des façades, après déduction, sous certaines conditions, des vides et des trémies, des aires de stationnement, des caves ou celliers, des combles et des locaux techniques ainsi que, dans les immeubles collectifs, une part forfaitaire des surfaces de plancher affectées à l'habitation (voir article R.111-22 du Code de l'urbanisme).

8 il peut s'agir soit d'une surface nouvelle construite à l'occasion des travaux, soit d'une surface résultant de la transformation d'un local non constitutif de surface de plancher (ex : transformation du garage d'une habitation en chambre).

9 Le changement de destination consiste à transformer une surface existante de l'une des neuf destinations mentionnées dans le tableau vers une autre de ces destinations. Par exemple : la transformation de surfaces de bureaux en hôtel ou la transformation d'une habitation en commerce.

10. Il peut s'agir soit d'une surface démolie à l'occasion des travaux, soit d'une surface résultant de la transformation d'un local constitutif de surface de plancher (ex : transformation d'un commerce en local technique dans un immeuble commercial).

11 L'activité d'artisan est définie par la loi n° 96 603 du 5 juillet 1996 dans ses articles 19 et suivants, « activités professionnelles indépendantes de production, de transformation, de réparation, ou de prestation de service relevant de l'artisanat et figurant sur une liste annexée au décret N° 98-247 du 2 avril 1998 ».

**5.6 - Destination, sous-destination des constructions et tableau des surfaces (uniquement à remplir si votre projet de construction est situé dans une commune couverte par le règlement national d'urbanisme, une carte communale ou dans une commune non visée à la rubrique 5.5).**

Surface de plancher<sup>12</sup> en m<sup>2</sup>

Destinations <sup>13</sup>	Sous-destinations <sup>14</sup>	Surface existante avant travaux (A)	Surface créée <sup>15</sup> (B)	Surface créée par changement de destination <sup>16</sup> ou de sous-destination <sup>17</sup> (C)	Surface supprimée <sup>18</sup> (D)	Surface supprimée par changement de destination <sup>16</sup> ou de sous-destination <sup>17</sup> (E)	Surface totale=(A)+(B)+(C)-(D)-(E)
Exploitation agricole et forestière	Exploitation agricole						
	Exploitation forestière						
Habitation	Logement						
	Hébergement						
Commerce et activités de service	Artisanat et commerce de détail						
	Restauration						
	Commerce de gros						
	Activités de services où s'effectue l'accueil d'une clientèle						
	Cinéma						
	Hôtels						
	Autres hébergements touristiques						
Équipement d'intérêt collectif et services publics	Locaux et bureaux accueillant du public des administrations publiques et assimilés						
	Locaux techniques et industriels des administrations publiques et assimilés						
	Établissements d'enseignement, de santé et d'action sociale						
	Salles d'art et de spectacles						
	Équipements sportifs						
	Autres équipements recevant du public						
Autres activités des secteurs secondaire ou tertiaire	Industrie						
	Entrepôt						
	Bureau						
	Centre de congrès et d'exposition						
Surfaces totales (en m²)							

<sup>12</sup> Vous pouvez vous aider de la fiche d'aide pour le calcul des surfaces. La surface de plancher d'une construction est égale à la somme des surfaces de plancher closes et couvertes, sous une hauteur de plafond supérieure à 1,80 m, calculée à partir du nu intérieur des façades, après déduction, sous certaines conditions, des vides et des trémies, des aires de stationnement, des caves ou celliers, des combles et des locaux techniques ainsi que, dans les immeubles collectifs, une part forfaitaire des surfaces de plancher affectées à l'habitation (voir article R.111-22 du Code de l'urbanisme).

<sup>13</sup> Les destinations sont réglementées en application de l'article R. 151-27 du code de l'urbanisme.

<sup>14</sup> Les sous-destinations sont réglementées en application de l'article R. 151-28 du code de l'urbanisme.

15 Il peut s'agir soit d'une surface nouvelle construite à l'occasion des travaux, soit d'une surface résultant de la transformation d'un local non constitutif de surface de plancher (ex : transformation du garage d'une habitation en chambre)

<sup>16</sup> Le changement de destination consiste à transformer une surface existante de l'une des cinq destinations mentionnées dans le tableau vers une autre de ces destinations. Par exemple : la transformation de surfaces de commerces et activités de service en habitation.

<sup>17</sup> Le changement de sous-destination consiste à transformer une surface existante de l'une des vingt sous-destinations mentionnées dans le tableau vers une autre de ces sous-destinations. Par exemple : la transformation de surfaces d'entrepôt en bureau ou en salle d'art et de spectacles.

<sup>18</sup> Il peut s'agir soit d'une surface démolie à l'occasion des travaux, soit d'une surface résultant de la transformation d'un local constitutif de surface de plancher (ex : transformation d'un commerce en local technique dans un immeuble commercial).



5.7 - Stationnement

Nombre de places de stationnement

Avant réalisation du projet :     0 Après réalisation du projet :     0

Places de stationnement affectées au projet, aménagées ou réservées en dehors du terrain sur lequel est situé le projet

Adresse(s) des aires de stationnement :

Nombre de places :

Surface totale affectée au stationnement :  m², dont surface bâtie :  m²

Pour les commerces et cinémas :

Emprise au sol des surfaces, bâties ou non, affectées au stationnement (m²) :

6 - À remplir lorsque le projet nécessite des démolitions

Tous les travaux de démolition ne sont pas soumis à permis. Il vous appartient de vous renseigner auprès de la mairie afin de savoir si votre projet de démolition nécessite une autorisation. Vous pouvez également demander un permis de démolir distinct de la présente demande.

Date(s) approximative(s) à laquelle le ou les bâtiments dont la démolition est envisagée ont été construits :

- ☐ Démolition totale  
☐ Démolition partielle

En cas de démolition partielle, veuillez décrire les travaux qui seront, le cas échéant, effectués sur les constructions restantes :

Nombre de logement démolis :

7 - Participation pour voirie et réseaux

Si votre projet se situe sur un terrain soumis à la participation pour voirie et réseaux (PVR), indiquez les coordonnées du propriétaire ou celles du bénéficiaire de la promesse de vente, s'il est différent du demandeur

Madame ☐ Monsieur ☐ Personne morale ☐

Nom :  Prénom :

OU raison sociale :

Adresse : Numéro :  Voie :

Lieu-dit :  Localité :

Code postal :      BP :     Cedex :

Adresse électronique :  @

Si cette personne habite à l'étranger : Pays :  Division territoriale :

8- Informations pour l'application d'une législation connexe

Indiquez si votre projet :

- ☐ porte sur une installation, un ouvrage, des travaux ou une activité soumis à déclaration en application du code de l'environnement (IOTA)  
☐ porte sur des travaux soumis à autorisation environnementale en application du L.181-1 du code de l'environnement  
☐ fait l'objet d'une dérogation au titre du L.411-2 4° du code de l'environnement (dérogation espèces protégées)  
☐ porte sur une installation classée soumise à enregistrement en application de l'article L. 512-7 du code de l'environnement  
☐ déroge à certaines règles de construction et met en œuvre une solution d'effet équivalent au titre de l'ordonnance n° 2018-937 du 30 octobre 2018 visant à faciliter la réalisation de projets de construction et à favoriser l'innovation  
☐ relève de l'article L.632-2-1 du code du patrimoine (avis simple de l'architecte des Bâtiments de France pour les antennes-relais et les opérations liées au traitement de l'habitat indigne)

Indiquez si votre projet se situe dans les périmètres de protection suivants :

(informations complémentaires)

- ☐ se situe dans le périmètre d'un site patrimonial remarquable  
☐ se situe dans les abords d'un monument historique

J'atteste avoir qualité pour demander la présente autorisation.  
Je certifie exacts les renseignements fournis.

Je suis informé(e) que les renseignements figurant dans cette demande serviront au calcul des impositions prévues par le code de l'urbanisme.

Le demandeur, et le cas échéant l'architecte, ont connaissance des règles générales de construction prévues par le code de la construction et de l'habitation.

À  Montpellier

Le :

Signature du (des) demandeur(s)

Dans le cadre d'une saisine par voie papier :

Votre demande doit être établie en quatre exemplaires et doit être déposée à la mairie du lieu du projet.

Vous devrez produire :

- un exemplaire supplémentaire, si votre projet se situe dans le périmètre d'un site patrimonial remarquable ou se voit appliquer une autre protection au titre des monuments historiques ;
- un exemplaire supplémentaire, si votre projet se situe dans un site classé, un site inscrit ou une réserve naturelle ;
- un exemplaire supplémentaire, si votre projet fait l'objet d'une demande de dérogation auprès de la commission régionale du patrimoine et de l'architecture ;
- deux exemplaires supplémentaires, si votre projet se situe dans un cœur de parc national ;
- deux exemplaires supplémentaires dont un sur support dématérialisé, si votre projet est soumis à autorisation d'exploitation commerciale.

Pour un permis d'aménager un lotissement :

☐ En application de l'article L.441-4 du code de l'urbanisme, je certifie avoir fait appel aux compétences nécessaires en matière d'architecture, d'urbanisme et de paysage pour l'établissement du projet architectural, paysager et environnemental.

☐ Si la surface du terrain à aménager est supérieure à 2 500 m², je certifie qu'un architecte au sens de l'article 9 de la loi n° 77-2 du 3 janvier 1977 sur l'architecture, ou qu'un paysagiste-concepteur au sens de l'article 174 de la loi n° 2016-1087 du 8 août 2016 pour la reconquête de la biodiversité, de la nature et des paysages, a participé à l'établissement du projet architectural, paysager et environnemental.

Information à remplir sur le professionnel sollicité:

☐ architecte    ☐ paysagiste-concepteur

Nom : \_\_\_\_\_ Prénom : \_\_\_\_\_

Numéro : \_\_\_\_\_ Voie : \_\_\_\_\_

Lieu-dit : \_\_\_\_\_ Localité : \_\_\_\_\_

Code postal : \_\_\_\_\_ BP : \_\_\_\_\_ Cedex : \_\_\_\_\_

Téléphone : \_\_\_\_\_

Adresse électronique : \_\_\_\_\_@\_\_\_\_\_

Pour les architectes uniquement :

N° d'inscription sur le tableau de l'ordre : \_\_\_\_\_

Conseil régional de : \_\_\_\_\_

Références cadastrales : fiche complémentaire

Si votre projet porte sur plusieurs parcelles cadastrales, veuillez indiquer pour chaque parcelle cadastrale sa superficie ainsi que la superficie totale du terrain.

Préfixe : 000    Section : ZE    Numéro : 35  
Superficie de la parcelle cadastrale (en m²) :    .7.410 .....

Préfixe : 000    Section : ZE    Numéro : 36  
Superficie de la parcelle cadastrale (en m²) :    .15.420 .....

Préfixe : 000    Section : ZE    Numéro : 37  
Superficie de la parcelle cadastrale (en m²) :    .3.600 .....

Préfixe : 000    Section : ZE    Numéro : 38  
Superficie de la parcelle cadastrale (en m²) :    .8.010 .....

Préfixe : 000    Section : ZE    Numéro : 40  
Superficie de la parcelle cadastrale (en m²) :    .8.290 .....

Préfixe : 000    Section : ZE    Numéro : 41  
Superficie de la parcelle cadastrale (en m²) :    .4.730 .....

Préfixe :     Section :     Numéro :   
Superficie de la parcelle cadastrale (en m²) :    .....

Préfixe :     Section :     Numéro :   
Superficie de la parcelle cadastrale (en m²) :    .....

Préfixe :     Section :     Numéro :   
Superficie de la parcelle cadastrale (en m²) :    .....

Préfixe :     Section :     Numéro :   
Superficie de la parcelle cadastrale (en m²) :    .....

Préfixe :     Section :     Numéro :   
Superficie de la parcelle cadastrale (en m²) :    .....

Préfixe :     Section :     Numéro :   
Superficie de la parcelle cadastrale (en m²) :    .....

Préfixe :     Section :     Numéro :   
Superficie de la parcelle cadastrale (en m²) :    .....

Préfixe :     Section :     Numéro :   
Superficie de la parcelle cadastrale (en m²) :    .....

Préfixe :     Section :     Numéro :   
Superficie de la parcelle cadastrale (en m²) :    .....

Préfixe :     Section :     Numéro :   
Superficie de la parcelle cadastrale (en m²) :    .....

Préfixe :     Section :     Numéro :   
Superficie de la parcelle cadastrale (en m²) :    .....

Préfixe :     Section :     Numéro :   
Superficie de la parcelle cadastrale (en m²) :    .....

Préfixe :     Section :     Numéro :   
Superficie de la parcelle cadastrale (en m²) :    .....

Préfixe :     Section :     Numéro :   
Superficie de la parcelle cadastrale (en m²) :    .....

Superficie totale du terrain (en m²) :    .47460 .....

Traitements des données à caractère personnel

Conformément au Règlement (UE) 2016/679 relatif à la protection des personnes physiques à l'égard du traitement des données à caractère personnel et à la libre circulation des données et de la loi n°78-17 du 6 janvier 1978 relative à l'informatique, aux fichiers et aux libertés modifiée, vous disposez d'un droit d'accès et de rectification.

1- Traitement des données à des fins d'instruction de la demande d'autorisation

Le responsable de traitement est la commune de dépôt de votre dossier.  
Les données recueillies seront transmises aux services compétents pour l'instruction de votre demande.  
Pour toute information, question ou exercice de vos droits portant sur la collecte et le traitement de vos données à des fins d'instruction, veuillez prendre contact avec la mairie du lieu de dépôt de votre dossier.

2- Traitements à des fins de mise en œuvre et de suivi des politiques publiques basées sur la construction neuve et de statistiques

Vos données à caractère personnel sont traitées automatiquement par le Service des données et études statistiques (SDES), service statistique ministériel de l'énergie, du logement, du transport et de l'environnement rattaché au Ministère de la transition écologique, à des fins de mise en œuvre et de suivi des politiques publiques basées sur la construction neuve et de statistiques sur le fondement des articles R423-75 à R423-79 du code de l'urbanisme.  
Pour toute information complémentaire, vous devez vous reporter à l'arrêté du 16 mars 2021 relatif au traitement automatisé des données d'urbanisme énumérées à l'article R.423-76 du code de l'urbanisme dénommé « SITADEL » au ministère de la transition écologique, présent sur le site Légifrance à l'adresse suivante :  
<https://www.legifrance.gouv.fr/jorf/id/JORFTEXT000043279929>

Vous pouvez exercer vos droits auprès du délégué à la protection des données (DPD) du MTE et du MCTRCT :

- A l'adresse suivante : [rgpd.bacs.sdes.cgdd@developpement-durable.gouv.fr](mailto:rgpd.bacs.sdes.cgdd@developpement-durable.gouv.fr) **ou** [dpd.daj.sg@developpement-durable.gouv.fr](mailto:dpd.daj.sg@developpement-durable.gouv.fr)
- Ou par courrier (avec une copie de votre pièce d'identité en cas d'exercice de vos droits) à l'adresse suivante :  
Ministère de la transition écologique  
Ministère de la cohésion des territoires et des relations avec les collectivités territoriales  
A l'attention du Délégué à la protection des données  
SG/DAJ/AJAG1-2, 92055 La Défense cedex

Si vous estimez que vos droits ne sont pas respectés, vous pouvez faire une réclamation auprès de la Commission Nationale Informatique et Libertés (CNIL), par courrier :

A l'attention du délégué à la protection des données ;  
3 Place de Fontenoy  
TSA 80715  
75334 Paris Cedex 07



Bordereau de dépôt des pièces jointes à une demande de permis de construire

Cochez les cases correspondant aux pièces jointes à votre demande et reportez le numéro correspondant sur la pièce jointe

Pour toute précision sur le contenu exact des pièces à joindre à votre demande, vous pouvez vous référer à la liste détaillée qui vous a été fournie avec le formulaire de demande et vous renseigner auprès de la mairie ou du service départemental de l'Etat chargé de l'urbanisme

Cette liste est exhaustive et aucune autre pièce ne peut vous être demandée

Dans le cadre d'une saisine par voie papier, vous devez fournir quatre dossiers complets constitués chacun d'un exemplaire du formulaire de demande accompagné des pièces nécessaires à l'instruction de votre permis, parmi celles énumérées ci-dessous [art. R.423-2 b) du code de l'urbanisme]. Des exemplaires supplémentaires du dossier complet sont parfois nécessaires si vos travaux sont situés dans un secteur protégé (monument historique, site, réserve naturelle, parc national,...)<sup>1</sup> ou si des travaux de surélévation d'une construction achevée depuis plus de 2 ans font l'objet d'une demande de dérogation à des règles de construction [art. L.111-4-1 du code de la construction et de l'habitation].  
Cinq exemplaires supplémentaires des pièces PC1, PC2 et PC3, en plus de ceux fournis dans chaque dossier, sont demandés afin d'être envoyés à d'autres services pour consultation et avis [art A. 431-9 du code de l'urbanisme].

1) Pièces obligatoires pour tous les dossiers :

Pièce	Nombre d'exemplaires à fournir uniquement dans le cadre d'une saisine par voie papier
<input checked="" type="checkbox"/> PC1. <b>Un plan de situation</b> du terrain [Art. R. 431-7 a) du code de l'urbanisme]	1 exemplaire par dossier + 5 exemplaires supplémentaires
<input checked="" type="checkbox"/> PC2. <b>Un plan de masse</b> des constructions à édifier ou à modifier [Art. R. 431-9 du code de l'urbanisme]	1 exemplaire par dossier + 5 exemplaires supplémentaires
<input checked="" type="checkbox"/> PC3. <b>Un plan en coupe</b> du terrain et de la construction [Article R. 431-10 b) du code de l'urbanisme]	1 exemplaire par dossier + 5 exemplaires supplémentaires
<input checked="" type="checkbox"/> PC4. <b>Une notice</b> décrivant le terrain et présentant le projet [Art. R. 431-8 du code de l'urbanisme]	1 exemplaire par dossier
<input checked="" type="checkbox"/> PC5. <b>Un plan des façades et des toitures</b> [Art. R. 431-10 a) du code de l'urbanisme]	1 exemplaire par dossier
<input checked="" type="checkbox"/> PC6. <b>Un document graphique</b> permettant d'apprécier l'insertion du projet de construction dans son environnement [Art. R. 431-10 c) du code de l'urbanisme] <sup>2</sup>	1 exemplaire par dossier
<input checked="" type="checkbox"/> PC7. <b>Une photographie</b> permettant de situer le terrain dans l'environnement proche [Art. R. 431-10 d) du code de l'urbanisme] <sup>2</sup>	1 exemplaire par dossier
<input checked="" type="checkbox"/> PC8. <b>Une photographie</b> permettant de situer le terrain dans le paysage lointain [Art. R. 431-10 d) du code de l'urbanisme] <sup>2</sup>	1 exemplaire par dossier

2) Pièces à joindre selon la nature ou la situation du projet :

Pièce	Nombre d'exemplaires à fournir uniquement dans le cadre d'une saisine par voie papier
<b>Si votre projet porte sur des travaux nécessaires à la réalisation d'une opération de restauration immobilière ou à l'intérieur d'un immeuble inscrit au titre des monuments historiques :</b>	
<input type="checkbox"/> PC9. <b>Un document graphique</b> faisant apparaître l'état initial et l'état futur de chacune des parties du bâtiment faisant l'objet des travaux. [Art. R. 431-11 du code de l'urbanisme]	1 exemplaire par dossier
<b>Si votre projet se situe sur le domaine public ou en surplomb du domaine public :</b>	
<input type="checkbox"/> PC10. <b>L'accord du gestionnaire</b> du domaine pour engager la procédure d'autorisation d'occupation temporaire du domaine public [Art. R. 431-13 du code de l'urbanisme]	1 exemplaire par dossier
<b>Si votre projet porte sur des travaux nécessaires à la réalisation d'une opération de restauration immobilière ou sur un immeuble inscrit au titre des monuments historiques, sur un immeuble situé dans le périmètre d'un site patrimonial remarquable ou abords des monuments historiques ou dans un coeur de parc national :</b>	
<input type="checkbox"/> PC10-1. <b>Une notice complémentaire</b> indiquant les matériaux utilisés et les modalités d'exécution des travaux [Art. R. 431-14 et R. 431-14-1 du code de l'urbanisme]	1 exemplaire par dossier

<sup>1</sup> Se renseigner auprès de la mairie  
<sup>2</sup> Cette pièce n'est pas exigée si votre projet se situe dans un périmètre ayant fait l'objet d'un permis d'aménager



Si votre projet se situe dans un coeur de parc national :

<input type="checkbox"/>	PC10-2. <b>Le dossier</b> prévu au II de l'article R. 331-19 du code de l'environnement [Art. R. 431-14-1 du code de l'urbanisme]	1 exemplaire par dossier
--------------------------	---	--------------------------

Si votre projet est soumis à l'obligation de réaliser une étude d'impact :

<input checked="" type="checkbox"/>	PC11. <b>L'étude d'impact</b> ou la décision de dispense d'une telle étude [Art. R. 431-16 a) du code de l'urbanisme]	1 exemplaire par dossier
<input type="checkbox"/>	PC11-1. <b>L'étude d'impact</b> actualisée ainsi que les avis de l'autorité environnementale, des collectivités territoriales et leurs groupements intéressés par le projet [Art. R. 431-16 b) du code de l'urbanisme]	1 exemplaire par dossier

Si votre projet doit faire l'objet d'une évaluation de ses incidences sur un site Natura 2000 en application de l'article L. 414-4 du code de l'environnement :

<input checked="" type="checkbox"/>	PC11-2. <b>Le dossier d'évaluation des incidences</b> prévu à l'art. R. 414-23 du code de l'environnement ou l'étude d'impact en tenant lieu [Art. R. 431-16 c) du code de l'urbanisme]	1 exemplaire par dossier
-------------------------------------	---	--------------------------

Si votre projet est accompagné de la réalisation ou de la réhabilitation d'une installation d'assainissement non collectif:

<input type="checkbox"/>	PC11-3. <b>L'attestation de conformité</b> du projet d'installation [Art. R. 431-16 d) du code de l'urbanisme]	1 exemplaire par dossier
--------------------------	--	--------------------------

Si votre projet est tenu de respecter les règles parasismiques et paracycloniques :

<input type="checkbox"/>	PC12. <b>L'attestation</b> d'un contrôleur technique [Art. R. 431-16 e) du code de l'urbanisme]	1 exemplaire par dossier
--------------------------	---	--------------------------

Si votre projet se situe dans une zone où un plan de prévention des risques impose la réalisation d'une étude :

<input checked="" type="checkbox"/>	PC13. <b>L'attestation</b> de l'architecte ou de l'expert certifiant que l'étude a été réalisée et que le projet la prend en compte [Art. R. 431-16 f) du code de l'urbanisme]	1 exemplaire par dossier
-------------------------------------	--	--------------------------

Si votre projet nécessite un agrément :

<input type="checkbox"/>	PC14. <b>La copie de l'agrément</b> [Art. R. 431-16 g) du code de l'urbanisme]	1 exemplaire par dossier
--------------------------	--	--------------------------

Si votre projet se situe en commune littorale dans un espace remarquable ou dans un milieu à préserver :

<input type="checkbox"/>	PC15. <b>Une notice</b> précisant l'activité économique qui doit être exercée dans le bâtiment [Art. R. 431-16 h) du code de l'urbanisme]	1 exemplaire par dossier
--------------------------	---	--------------------------

Si votre projet nécessite une étude de sécurité publique :

<input type="checkbox"/>	PC16. <b>L'étude de sécurité</b> [Art. R. 431-16 i) du code de l'urbanisme]	1 exemplaire par dossier
--------------------------	---	--------------------------

Si votre projet est tenu de respecter la réglementation thermique ou la réglementation environnementale :

<input type="checkbox"/>	PC 16-1. <b>Le formulaire</b> attestant la prise en compte de la réglementation thermique et, le cas échéant, la réalisation de l'étude de faisabilité relative aux approvisionnements en énergie, prévu par les articles R. 122-22 et R. 122-23 du code de la construction et de l'habitation [Art. R. 431-16 j) du code de l'urbanisme] <b>ou</b>	1 exemplaire par dossier
<input type="checkbox"/>	PC 16-1-1. Le formulaire attestant la prise en compte des performances énergétiques et environnementale et, le cas échéant, la réalisation de l'étude de faisabilité relative aux approvisionnements en énergie en application de l'article R.111-20-8-D du code de la construction et de l'habitation [Art. R.431-16 j) du code de l'urbanisme]	

Si votre projet est situé à proximité d'une canalisation de transport dans une zone de dangers :

<input type="checkbox"/>	PC 16-2. <b>L'analyse</b> de compatibilité du projet avec la canalisation du point de vue de la sécurité des personnes, prévue à l'art. R. 555-31 du code de l'environnement [Art. R. 431-16 k) du code de l'urbanisme]	1 exemplaire par dossier
--------------------------	---	--------------------------

Si votre projet porte sur la construction d'un bâtiment comportant un lieu sécurisé auquel ont accès les véhicules de transport de fonds en vue de leur chargement ou déchargement :

<input type="checkbox"/>	PC 16-3. <b>Le récépissé</b> de transmission du dossier à la commission départementale de la sécurité des transports de fonds [Art. R. 431-16 l) du code de l'urbanisme]	1 exemplaire par dossier
--------------------------	--	--------------------------

Si votre projet fait l'objet d'une concertation :

<input type="checkbox"/>	PC16-4. <b>Le bilan de la concertation</b> et <b>le document conclusif</b> [Art. R. 431-16 m) du code de l'urbanisme]	1 exemplaire par dossier
--------------------------	---	--------------------------

Si votre projet se situe sur un terrain ayant accueilli une installation classée mise à l'arrêt définitif et régulièrement réhabilitée pour permettre l'usage défini dans les conditions prévues aux articles L. 512-6-1, L. 512-7-6 et L. 512-12-1 du code de l'environnement, et lorsqu'un usage différent est envisagé:

<input checked="" type="checkbox"/>	PC 16-5. <b>Une attestation</b> établie par un bureau d'études certifié dans le domaine des sites et sols pollués, ou équivalent, garantissant que les mesures de gestion de la pollution au regard du nouvel usage du terrain projeté ont été prise en compte dans la conception du projet. [Art. R. 431-16 n) du code de l'urbanisme]	1 exemplaire par dossier
-------------------------------------	---	--------------------------

Si votre projet se situe dans un secteur d'information sur les sols, et si la construction projetée n'est pas dans le périmètre d'un lotissement autorisé ayant déjà fait l'objet d'une demande comportant une attestation garantissant la réalisation d'une étude des sols :

<input type="checkbox"/>	PC 16-6. <b>Une attestation</b> établie par un bureau d'études certifié dans le domaine des sites et sols pollués, ou équivalent, garantissant que les mesures de gestion de la pollution au regard du nouvel usage du terrain projeté ont été prise en compte dans la conception du projet. [Art. R.431-16 o) du code de l'urbanisme]	1 exemplaire par dossier
--------------------------	--	--------------------------

Si votre projet déroge à certaines règles de construction et met en œuvre une solution d'effet équivalent :

<input type="checkbox"/>	PC 16-7. <b>L'attestation</b> montrant le caractère équivalent des résultats obtenus par les moyens mis en œuvre, ainsi que leur caractère innovant [Art. 5 de l'ordonnance n° 2018-937 du 30 octobre 2018 visant à faciliter la réalisation de projets de construction et à favoriser l'innovation]	1 exemplaire par dossier
--------------------------	--	--------------------------

Si votre projet porte sur des constructions situées dans un emplacement réservé à la réalisation d'un programme de logements par le plan local d'urbanisme ou le document en tenant lieu [Art. L. 151-41 4° du code de l'urbanisme] ou dans un secteur délimité par le plan local d'urbanisme ou le document d'urbanisme en tenant lieu dans lesquels, en cas de réalisation d'un programme de logement, une partie de ce programme doit être affectée à des catégories de logements locatifs sociaux [Art. L. 151-15 du code de l'urbanisme] :

<input type="checkbox"/>	PC17. <b>Un tableau</b> indiquant la surface de plancher des logements créés correspondant aux catégories de logements dont la construction sur le terrain est imposée par le plan local d'urbanisme ou le document d'urbanisme en tenant lieu [Art. R. 431-16-1 du code de l'urbanisme]	1 exemplaire par dossier
--------------------------	--	--------------------------

Si votre projet porte sur des constructions situées dans un secteur délimité par le plan local d'urbanisme ou le document en tenant lieu dans lequel les programmes de logements doivent comporter une proportion de logements d'une taille minimale [Art. L. 151-14 du code de l'urbanisme] :

<input type="checkbox"/>	PC17-1. <b>Un tableau</b> indiquant la proportion de logements de la taille minimale imposée par le plan local d'urbanisme ou par le document en tenant lieu [Art. R. 431-16-2 du code de l'urbanisme]	1 exemplaire par dossier
--------------------------	--	--------------------------

Si votre projet porte sur la construction d'un immeuble collectif de plus de douze logements ou de plus de 800m² de surface de plancher, située dans une commune faisant l'objet d'un arrêté de carence en logements sociaux, et en l'absence de dérogation préfectorale :

<input type="checkbox"/>	PC 17-2 <b>Un tableau</b> indiquant le nombre de logements familiaux et la part de ces logements familiaux correspondant à des logements locatifs sociaux définis à l'article L. 302-5 du code de la construction et de l'habitation hors logements financés avec un prêt locatif social [Art. R. 431-16-3 du code de l'urbanisme]	1 exemplaire par dossier
--------------------------	--	--------------------------

Si vous demandez un dépassement de COS (coefficient d'occupation des sols) en cas de POS ou une majoration du volume constructible en cas de PLU, justifié par la construction de logements sociaux :

<input type="checkbox"/>	PC18. <b>La délimitation</b> de cette partie des constructions [Art. R. 431-17 a) du code de l'urbanisme]	1 exemplaire par dossier
<input type="checkbox"/>	PC19. <b>La mention de la surface</b> de plancher correspondante [Art. R. 431-17 b) du code de l'urbanisme]	1 exemplaire par dossier
<input type="checkbox"/>	PC20. <b>L'estimation sommaire</b> du coût foncier qui lui sera imputé [Art. R. 431-17 c) du code de l'urbanisme]	1 exemplaire par dossier
<input type="checkbox"/>	PC21. Dans les communes de la métropole, <b>l'engagement du demandeur</b> de conclure la convention prévue au 3° de l'article L.831-1 du code de la construction et de l'habitation. [Art. R. 431-17 d) du code de l'urbanisme]	1 exemplaire par dossier

Si vous demandez un dépassement de COS (coefficient d'occupation des sols) en cas de POS ou des règles de gabarit en cas de PLU, justifiant que vous faites preuve d'exemplarité énergétique ou environnementale :

<input type="checkbox"/>	PC22. <b>Un document</b> prévu aux articles R. 171-1 à R. 171-5 du code de la construction et de l'habitation attestant que la construction fait preuve d'exemplarité énergétique ou d'exemplarité environnementale ou est à énergie positive selon les critères définis par ces dispositions [Art. R. 431-18 du code de l'urbanisme]	1 exemplaire par dossier
<input type="checkbox"/>	PC23. <b>Un document</b> par lequel le demandeur s'engage à installer des dispositifs conformes aux dispositions de l'arrêté prévu au 2° de l'article R. 111-23 [Art. R. 431-18-1 du code de l'urbanisme]	1 exemplaire par dossier

Si votre projet nécessite un défrichement :

<input type="checkbox"/>	PC24. <b>La copie de la lettre du préfet</b> qui vous fait savoir que votre demande d'autorisation de défrichement est complète, si le défrichement est ou non soumis à reconnaissance de la situation et de l'état des terrains et si la demande doit ou non faire l'objet d'une enquête publique [Art. R. 431-19 du code de l'urbanisme]	1 exemplaire par dossier
--------------------------	--	--------------------------

Si votre projet porte sur une installation classée pour la protection de l'environnement :

<input type="checkbox"/>	PC25. <b>Une justification du dépôt de la demande</b> d'enregistrement ou de déclaration au titre de la législation relative aux Installations Classées pour la Protection de l'Environnement [Art. R. 431-20 du code de l'urbanisme]	1 exemplaire par dossier
--------------------------	---	--------------------------

Si votre projet nécessite un permis de démolir :

<input type="checkbox"/> PC26. <b>La justification du dépôt</b> de la demande de permis de démolir [Art. R. 431-21 a) du code de l'urbanisme] OU, si la demande de permis de construire vaut demande de permis de démolir :	1 exemplaire par dossier
<input type="checkbox"/> PC27. <b>Les pièces à joindre</b> à une demande de permis de démolir, selon l'annexe ci-jointe [Art. R. 431-21 b) du code de l'urbanisme]	

Si votre projet se situe dans un lotissement :

<input type="checkbox"/> PC28. <b>Certificat</b> indiquant la surface constructible attribuée à votre lot [Art. R. 442-11 1er al.) du code de l'urbanisme]	1 exemplaire par dossier
<input type="checkbox"/> PC29. <b>Certificat</b> attestant l'achèvement des équipements desservant le lot [Art. R. 431-22-1a) du code de l'urbanisme]	1 exemplaire par dossier
<input type="checkbox"/> PC29-1. <b>L'attestation de l'accord</b> du lotisseur, en cas de subdivision de lot [Art. R. 431-22 -1b) du code de l'urbanisme]	1 exemplaire par dossier

Si votre projet se situe dans une zone d'aménagement concertée (ZAC) :

<input type="checkbox"/> PC30. <b>La copie des dispositions du cahier des charges</b> de cession de terrain approuvé et publié dans les conditions de l'article D.311-11-1 qui indiquent le nombre de m² constructibles sur la parcelle et, si elles existent, des dispositions du cahier des charges, qui fixent les prescriptions techniques, urbanistiques et architecturales imposées pour la durée de réalisation de la zone [Art. R. 431-23 a) du code de l'urbanisme]	1 exemplaire par dossier
<input type="checkbox"/> PC31. <b>La convention</b> entre la commune ou l'établissement public et vous qui fixe votre participation au coût des équipements de la zone [Art. R. 431-23 b) du code de l'urbanisme]	1 exemplaire par dossier

Si votre projet se situe dans une opération d'intérêt national (OIN) :

<input type="checkbox"/> PC 31-1. <b>L'attestation</b> de l'aménageur certifiant qu'il a réalisé ou prendra en charge l'intégralité des travaux mentionnés à l'article R. 331-5 du code de l'urbanisme [Art. R. 431-23-1 du code de l'urbanisme]	1 exemplaire par dossier
--	--------------------------

Si votre projet se situe dans un périmètre de projet urbain partenarial (PUP) :

<input type="checkbox"/> PC 31-2. <b>L'extrait de la convention</b> précisant le lieu du projet urbain partenarial et la durée d'exonération de la taxe d'aménagement [Art. R. 431-23-2 du code de l'urbanisme]	1 exemplaire par dossier
---	--------------------------

Si le terrain d'assiette doit faire l'objet d'une division avant l'achèvement de l'ensemble du projet :

<input checked="" type="checkbox"/> PC32. <b>Le plan de division</b> du terrain [Art. R. 431-24 du code de l'urbanisme]	1 exemplaire par dossier
<input type="checkbox"/> PC33. <b>Le projet</b> de constitution d'une association syndicale des futurs propriétaires [Art. R. 431-24 du code de l'urbanisme]	1 exemplaire par dossier

Si le projet est soumis à la redevance bureaux :

<input type="checkbox"/> PC 33-1. <b>Le formulaire</b> de déclaration de la redevance bureaux [Art. R. 431-25-2 du code de l'urbanisme]	1 exemplaire par dossier
---	--------------------------

Si le terrain ne peut comporter les emplacements de stationnement imposés par le document d'urbanisme :

<input type="checkbox"/> PC34. <b>Le plan de situation</b> du terrain sur lequel sont réalisées les aires de stationnement et le plan des constructions et aménagements correspondants [Art. R. 431-26 a) du code de l'urbanisme] OU <input type="checkbox"/> PC35. <b>La promesse synallagmatique</b> de concession ou d'acquisition [Art. R. 431-26 b) du code de l'urbanisme]	1 exemplaire par dossier
--	--------------------------

Si votre projet porte sur un équipement commercial dont la surface de vente est comprise entre 300 et 1 000 m² dans une commune de moins de 20 000 habitants :

<input type="checkbox"/> PC36. <b>Une notice</b> précisant la nature du commerce projeté et la surface de vente [Art. R. 431-27-1 du code de l'urbanisme]	1 exemplaire par dossier
---	--------------------------

Si votre projet est soumis à une autorisation de création de salle de spectacle cinématographique :

<input type="checkbox"/> PC37. <b>La copie de la lettre du préfet</b> attestant que le dossier de demande est complet. [Art. R. 431-28 du code de l'urbanisme]	1 exemplaire par dossier
--	--------------------------

Si votre projet porte sur un immeuble de grande hauteur (IGH) :

<input type="checkbox"/> PC38. <b>Le récépissé de dépôt</b> en préfecture de la demande d'autorisation prévue à l'article R. 146-14 du code de la construction et de l'habitation [Art. R. 431-29 du code de l'urbanisme]	3 exemplaires
---	---------------

Si votre projet porte sur un établissement recevant du public (ERP) :

<input type="checkbox"/> PC39. <b>Le dossier spécifique</b> permettant de vérifier la conformité du projet avec les règles d'accessibilité aux personnes handicapées prévu à l'article R. 122-11 a) du code de la construction et de l'habitation [Art. R. 431-30 a) du code de l'urbanisme]	3 exemplaires du dossier spécifique
--	-------------------------------------

<input type="checkbox"/> PC40. <b>Le dossier spécifique</b> permettant de vérifier la conformité du projet avec les règles de sécurité prévu par l'article R. 122-11 b) du code de la construction et de l'habitation [Art. R. 431-30 b) du code de l'urbanisme]	3 exemplaires du dossier spécifique
--	-------------------------------------

Si vous demandez une dérogation à une ou plusieurs règles du plan local d'urbanisme ou du document en tenant lieu pour réaliser des travaux nécessaires à l'accessibilité des personnes handicapées à un logement existant :

<input type="checkbox"/> PC40-1. <b>Une note</b> précisant la nature des travaux pour lesquels une dérogation est sollicitée et justifiant que ces travaux sont nécessaires pour permettre l'accessibilité du logement à des personnes handicapées [Art. R. 431-31 du code de l'urbanisme]	1 exemplaire par dossier
--	--------------------------

Si vous demandez une dérogation aux règles constructives mentionnées à l'article L. 111-4-1 du code de la construction et de l'habitation, pour la création ou l'agrandissement de logements par surélévation d'un immeuble achevé depuis plus de 2 ans :

<input type="checkbox"/> PC 40-2. <b>Une demande de dérogation</b> comprenant les précisions et les justifications définies à l'article R. 112-9 du code de la construction et de l'habitation [Art. R. 431-31-1 du code de l'urbanisme]	1 exemplaire par dossier
--	--------------------------

Si vous demandez une ou plusieurs dérogations aux règles constructives au titre de l'article L. 151-29-1, L. 152-5 et L. 152-6 du code de l'urbanisme :

<input type="checkbox"/> PC40-3. <b>Une note</b> précisant la nature de la ou des dérogations demandées justifiant du respect des objectifs et des conditions fixées aux articles L . 151-29-1, L. 152-5 et L. 152-6 du code de l'urbanisme pour chacune des dérogations demandées. [Art. R. 431-31-2 du code de l'urbanisme]	1 exemplaire par dossier
---	--------------------------

Si votre projet est subordonné à une servitude dite « de cours communes » :

<input type="checkbox"/> PC41. <b>Une copie du contrat</b> ou de la décision judiciaire relatif à l'institution de ces servitudes [Art. R. 431-32 du code de l'urbanisme]	1 exemplaire par dossier
---	--------------------------

Si votre projet est subordonné à un transfert des possibilités de construction :

<input type="checkbox"/> PC42. <b>Une copie du contrat</b> ayant procédé au transfert de possibilité de construction résultant du COS [Art. R. 431-33 du code de l'urbanisme]	1 exemplaire par dossier
---	--------------------------

Si votre projet est soumis à une autorisation d'exploitation commerciale :

<input type="checkbox"/> PC43. <b>Le dossier</b> d'autorisation d'exploitation commerciale [Art. R. 431-33-1 du code de l'urbanisme]	1 exemplaire par dossier
--	--------------------------

Si votre projet se situe dans une zone réglementée s'agissant de travaux conduisant à la création de locaux à usage d'habitation dans un immeuble existant :

<input type="checkbox"/> PC44. <b>Le dossier</b> de demande d'autorisation de travaux [Art. L.126-20 et L.183-14 du code de la construction et de l'habitation et arrêté du 8 décembre 2016 relatif aux modalités de constitution du dossier de demande d'autorisation de travaux conduisant à la création de locaux à usage d'habitation dans un immeuble existant]	3 exemplaires du dossier spécifique + 1 exemplaire supplémentaire si l'avis ou l'accord est requis de l'autorité compétente dans le domaine de l'architecture et du patrimoine ou de l'architecte des Bâtiments de France
--	---





ANNEXE

Bordereau de dépôt des pièces jointes

lorsque le projet comporte des démolitions

Cochez les cases correspondant aux pièces jointes à votre demande et reportez le numéro correspondant sur la pièce jointe

1) Pièces obligatoires pour tous les dossiers :

Pièce	Nombre d'exemplaires à fournir uniquement dans le cadre d'une saisine par voie papier
<input type="checkbox"/> A1. <b>Un plan de masse</b> des constructions à démolir ou s'il y a lieu à conserver [Art. R. 451-2 b) du code de l'urbanisme]	1 exemplaire par dossier
<input type="checkbox"/> A2. <b>Une photographie</b> du ou des bâtiments à démolir [Art. R. 451-2 c) du code de l'urbanisme]	1 exemplaire par dossier

2) Pièces à joindre selon la nature et/ou la situation du projet :

Pièce	Nombre d'exemplaires à fournir uniquement dans le cadre d'une saisine par voie papier
<b>Si votre projet porte sur la démolition totale d'un bâtiment inscrit au titre des monuments historiques :</b>	
<input type="checkbox"/> A3. <b>Une notice</b> expliquant les raisons pour lesquelles la conservation du bâtiment ne peut plus être assurée [Art. R. 451-3 a) du code de l'urbanisme]	1 exemplaire par dossier
<input type="checkbox"/> A4. <b>Des photographies</b> des façades et toitures du bâtiment et de ses dispositions intérieures [Art. R. 451-3 b) du code de l'urbanisme]	1 exemplaire par dossier
<b>Si votre projet porte sur la démolition partielle d'un bâtiment inscrit au titre des monuments historiques :</b>	
<input type="checkbox"/> A5. <b>Une notice</b> expliquant les raisons pour lesquelles la conservation du bâtiment ne peut plus être assurée [Art. R. 451-3 a) du code de l'urbanisme]	1 exemplaire par dossier
<input type="checkbox"/> A6. <b>Des photographies</b> des façades et toitures du bâtiment et de ses dispositions intérieures [Art. R. 451-3 b) du code de l'urbanisme]	1 exemplaire par dossier
<input type="checkbox"/> A7. <b>Le descriptif</b> des moyens mis en œuvre pour éviter toute atteinte aux parties conservées du bâtiment [Art. R. 451-3 c) du code de l'urbanisme]	1 exemplaire par dossier
<b>Si votre projet de démolition est situé dans le périmètre d'un site patrimonial remarquable ou dans les abords des monuments historiques :</b>	
<input type="checkbox"/> A8. <b>Le descriptif</b> des moyens mis en oeuvre pour éviter toute atteinte au patrimoine protégé [Art. R. 451-4 du code de l'urbanisme]	1 exemplaire par dossier



MINISTÈRE CHARGÉ DE L'URBANISME

Déclaration des éléments nécessaires au calcul des impositions

pour les demandes de permis de construire et permis d'aménager

Informations nécessaires en application de l'article R. 431-5 du code de l'urbanisme

Cette déclaration sert de base au calcul des impositions dont vous êtes éventuellement redevable au titre de votre projet. Remplissez soigneusement les cadres ci-dessous et n'oubliez pas de joindre le cas échéant les documents complémentaires figurant au cadre 4. Cela peut vous permettre de bénéficier d'impositions plus favorables. Conservez soigneusement les justificatifs afférents à vos déclarations. Ils pourront vous être demandés ultérieurement.

Cadre réservé à la mairie du lieu du projet

PC ou PA

Dpt

Commune

Année

N° de dossier

1 - Renseignements concernant les constructions ou les aménagements

**1.1** - Les lignes ci-dessous doivent être **renseignées**, quelle que soit la nature de la construction

Surface taxable (1) totale créée de la ou des construction(s), hormis les surfaces de stationnement closes et couvertes (2bis) : .....43.54.m²

Surface taxable créée des parcs de stationnement couverts faisant l'objet d'une exploitation commerciale, ainsi que des locaux clos et couverts (2bis) à usage de stationnement non situés dans la verticalité du bâti : .....m²

Surface taxable créée des locaux clos et couverts (2 bis) à usage de stationnement situés dans la verticalité du bâti : .....m²

Surface taxable démolie de la (ou des) construction(s)<sup>20</sup> : .....m²

1.2.1 - Création de locaux destinés à l'habitation		Nombre de logements créés	Surfaces créées (1) hormis les surfaces de stationnement closes et couvertes (2 bis)	Surfaces créées pour le stationnement clos et couvert non situées dans la verticalité du bâti (2 bis)	Surfaces créées pour le stationnement clos et couvert situées dans la verticalité du bâti (2 bis)
Dont :					
Locaux à usage d'habitation principale et leurs annexes (2)	Ne bénéficiant pas de prêt aidé (3)				
	Bénéficiant d'un PLAI ou LLTS (4)				
	Bénéficiant d'un prêt à taux zéro (PTZ) (5)				
	Bénéficiant d'autres prêts aidés (PLUS, LES, PSLA, PLS, LLS) (6)				
Locaux à usage d'habitation secondaire et leurs annexes (2)					
Locaux à usage d'hébergement (7) et leurs annexes (2)	Ne bénéficiant pas de prêt aidé				
	Bénéficiant d'un PLAI ou LLTS				
	Bénéficiant d'autres prêts aidés				
Nombre total de logements créés					

**1.2.2 - Extension (8) de l'habitation principale, création d'un bâtiment annexe à cette habitation ou d'un garage clos et couvert.**

Pour la réalisation de ces travaux, bénéficiez-vous d'un prêt aidé (4)(5)(6) ?

Oui ☐ Non ☐ Si oui, lequel ?

Quelle est la surface taxable (1) existante ? .....m²

Quel est le nombre de logements existants ?.....

Quelle est la surface taxable démolie ?.....m²

**1.2 3 – Création ou extension de locaux non destinés à l'habitation**

	Nombre créé	Surfaces créées (1) hormis les surfaces de stationnement closes et couvertes (2 bis)	Surfaces créées pour le stationnement clos et couvert non situées dans la verticalité du bâti (2 bis)	Surfaces créées pour le stationnement clos et couvert situées dans la verticalité du bâti (2 bis)
Nombre de commerces de détail dont la surface de vente est inférieure à 400 m² (9)				
Total des surfaces créées, y compris les surfaces annexes				
Locaux industriels et artisanaux ainsi que leurs annexes		43.54		
Maisons de santé mentionnées à l'article L. 6323-3 du code de la santé publique				
Entrepôts et hangars faisant l'objet d'une exploitation commerciale et non ouverts au public (10)				

<sup>20</sup> Information à compléter uniquement si le projet de démolition s'accompagne d'un agrandissement.

Dans les exploitations et coopératives agricoles : Surfaces de plancher des serres de production, des locaux destinés à abriter les récoltes, héberger les animaux, ranger et entretenir le matériel agricole, des locaux de production et de stockage des produits à usage agricole, des locaux de transformation et de conditionnement des produits provenant de l'exploitation (11)			
Dans les centres équestres : Surfaces de plancher affectées aux seules activités équestres (11)			
	Surfaces créées		
Parcs de stationnement couverts faisant l'objet d'une exploitation commerciale (12)			

1.3 – Autres éléments créés soumis à la taxe d'aménagement

Nombre de places de stationnement non couvertes ou non closes (13) : .....

Superficie du bassin intérieur ou extérieur de la piscine : .....m²

Nombre d'emplacements de tentes, de caravanes et de résidences mobiles de loisirs : .....

Nombre d'emplacements pour les habitations légères de loisirs : .....

Nombre d'éoliennes dont la hauteur est supérieure à 12 m : .....

Superficie des panneaux photovoltaïques posés au sol : .....16.035m²

1.4 – Redevance d'archéologie préventive :

Votre projet affecte-il le sous-sol (terrassement(s), fondation(s), creusement, rabotage ou excavation) ?

Oui ☒ Non ☐

1.5 – Cas particuliers

Les travaux projetés sont-ils réalisés suite à des prescriptions résultant d'un Plan de Prévention des Risques naturels,

technologiques ou miniers ? Oui ☐ Non ☐

La construction projetée concerne-t-elle un immeuble classé ou inscrit au titre des monuments historiques ?

Oui ☐ Non ☐

2 - Pièces à joindre selon la nature ou la situation du projet :

Pièces	Nombre d'exemplaires à fournir dans le cadre d'une saisine par voie papier
Si vous avez bénéficié d'un rescrit fiscal relatif à la taxe d'aménagement ou à la redevance d'archéologie préventive	
<input type="checkbox"/> F3. Le rescrit fiscal [R. 331-11-1 du code de l'urbanisme et/ou R. 524-11 du code du patrimoine]	1 exemplaire par dossier

3 - Documents pouvant vous permettre de bénéficier d'impositions plus favorables

Pièces	Nombre d'exemplaires à fournir dans le cadre d'une saisine par voie papier
Si vous pensez bénéficier d'une exonération prévue à l'article L. 331-7 1° du code de l'urbanisme, selon les cas :	
<input type="checkbox"/> F4. Le statut de l'établissement public (à caractère industriel et commercial ou administratif)	1 exemplaire par dossier
<input type="checkbox"/> F5. Les statuts de l'association et le justificatif de la gestion désintéressée au sens de l'article 206 1 bis 1er alinéa du code général des impôts	1 exemplaire par dossier
Si votre projet se situe dans une opération d'intérêt national et que vous pensez bénéficier de l'exonération prévue à l'article L. 331-7 4° (opération d'intérêt national) du code de l'urbanisme :	
<input type="checkbox"/> F6. L'attestation de l'aménageur certifiant que ce dernier a réalisé ou réalisera l'intégralité des travaux mis à sa charge (articles R. 331-5 et R. 431-23-1 du code de l'urbanisme)	1 exemplaire par dossier
Si votre projet se situe dans un périmètre de projet urbain partenarial et que vous pensez bénéficier de l'exonération prévue à l'article L. 331-7 6° (projet urbain partenarial) du code de l'urbanisme :	
<input type="checkbox"/> F7. Copie de la convention de projet urbain partenarial (article R. 431-23-2 du code de l'urbanisme)	1 exemplaire par dossier
Si vous faites une reconstruction suite à une destruction ou suite à une démolition ou suite à un sinistre et que vous pensez bénéficier de l'exonération prévue à l'article L. 331-7 8° du code de l'urbanisme :	
<input type="checkbox"/> F8. La justification de la date de la destruction, de la démolition ou du sinistre	1 exemplaire par dossier
<input type="checkbox"/> F9. En cas de sinistre, l'attestation de l'assureur, certifiant que les indemnités versées en réparation des dommages ne comprennent pas le montant des taxes d'urbanisme	1 exemplaire par dossier
Si votre projet affecte le sous-sol et que vous pensez bénéficier de l'exonération prévue à l'article L. 524-6 du code du patrimoine (14) :	
<input type="checkbox"/> F10. L'attestation de paiement d'une redevance d'archéologie préventive au titre de la réalisation d'un diagnostic suite une demande volontaire de fouilles, ou au titre de la loi du 1 <sup>er</sup> août 2003	1 exemplaire par dossier

4 - Autres renseignements

(Informations complémentaires et justificatifs éventuels (notamment l'attestation bancaire au prêt à taux zéro, si la collectivité a délibéré l'exonération facultative correspondante) pouvant vous permettre de bénéficier d'impositions plus favorables)

Si à échéance de vos taxes vous n'habitez plus à l'adresse figurant sur la demande d'autorisation, merci de renseigner l'adresse d'envoi des titres de perception

Nouvelle adresse : Numéro : ..... Voie : .....

Lieu-dit : ..... Localité : .....

Code postal : ..... BP : ..... Cedex : .....

Si le déclarant habite à l'étranger : Pays : ..... Division territoriale : .....

Date

Nom et Signature du déclarant  
Jérôme FONTES



ANNEXE 1. AUTORISATION DU BENEFICIAIRE A DEPOSER TOUTE DEMANDE ADMINISTRATIVE NECESSAIRE A LA REALISATION DE SON PROJET

La SARL JUROVITCH TERRASSEMENT, société à responsabilité limitée, au capital variable de 403 200 euros, ayant son siège social à 2 Avenue Boileau, 51490, Pontfaverger-Moronvilliers, immatriculée au Registre du Commerce et des Sociétés de Reims sous le numéro B 401 156 310, en qualité de propriétaire, autorise la Société dénommée URBA 380, dont le siège est sis MONTPELLIER cedex 2 (34961), 75 allée Wilhelm Roentgen CS 40935, immatriculée au Registre du Commerce et des Sociétés de MONTPELLIER sous le numéro 891 411 357 (ci-après la « Société »), à déposer au nom de la Société, à ses frais et risques et en temps utile, toute demande d'autorisation administrative, notamment en matière d'urbanisme et environnementale, qui serait nécessaire à la réalisation de son projet (à savoir l'implantation et l'exploitation d'une centrale photovoltaïque au sol si la Société le souhaite) portant sur tout ou partie des terrains situés à Prouilly, cadastrés section ZE, numéro (s) 35, 36, 37,38, 39, 40 et 41.

A cet égard, Monsieur Jurovitch Marc, en qualité de Gérant donne tous pouvoirs à la Société à l'effet de déposer toutes demandes pouvant être nécessaires pour obtenir lesdites autorisations.

Pour Monsieur Jurovitch Marc

A *Pontfaverger*  
Le *25.07.21*

AGENCE 2BR  
SARL BOUILHOL, RAMEL & BERNARD  
ARCHITECTES D'INTERIEUR  
582 allée de la Sauvegarde  
69009 LYON  
Tél. : 04 78 83 61 87 - Fax : 04 78 83 64 62  
Email : agence.lyon@2br.fr

*OP* *u*

Greffé du Tribunal de Commerce de Montpellier  
C.J.M., 9 Rue de Tarragone  
34070 Montpellier

N° de gestion 2020B04252



Extrait Kbis

EXTRAIT D'IMMATRICULATION PRINCIPALE AU REGISTRE DU COMMERCE ET DES SOCIETES  
à jour au 25 janvier 2021

IDENTIFICATION DE LA PERSONNE MORALE	
Immatriculation au RCS, numéro	891 411 357 R.C.S. Montpellier
Date d'immatriculation	25/11/2020
Dénomination ou raison sociale	URBA 380
Forme juridique	Société par actions simplifiée (Société à associé unique)
Capital social	100,00 Euros
Adresse du siège	75 Allée Wilhelm Roentgen Cs 40935 34961 Montpellier Cedex 2
Activités principales	L'étude, l'ingénierie, le développement, le financement, la construction et l'exploitation de sites de production d'électricité, en ce compris la production et la vente d'énergie
Durée de la personne morale	Jusqu'au 25/11/2119
Date de clôture de l'exercice social	30 avril
Date de clôture du 1er exercice social	30/04/2021

GESTION, DIRECTION, ADMINISTRATION, CONTROLE, ASSOCIES OU MEMBRES	
Président	
Dénomination	URBASOLAR
Forme juridique	Société par actions simplifiée
Adresse	Cs 40935 75 Allée Wilhelm Roentgen 34961 Montpellier Cedex 2
Immatriculation au RCS, numéro	492 381 157 Montpellier

RENSEIGNEMENTS RELATIFS A L'ACTIVITE ET A L'ETABLISSEMENT PRINCIPAL	
Adresse de l'établissement	75 Allée Wilhelm Roentgen Cs 40935 34961 Montpellier Cedex 2
Activité(s) exercée(s)	L'étude, l'ingénierie, le développement, le financement, la construction et l'exploitation de sites de production d'électricité, en ce compris la production et la vente d'énergie
Date de commencement d'activité	30/10/2020
Origine du fonds ou de l'activité	Création
Mode d'exploitation	Exploitation directe

IMMATRICULATION HORS RESSORT	
R.C.S. Reims	

Le Greffier



FIN DE L'EXTRAIT



# PC1

## PLAN DE SITUATION DU TERRAIN

*PC1.1 Plans de situation*

*PC1.2 Plan cadastral*



# PC1.1 - PLANS DE SITUATION



Carte IGN - géoportail.fr - Echelle : 1/25 000ème

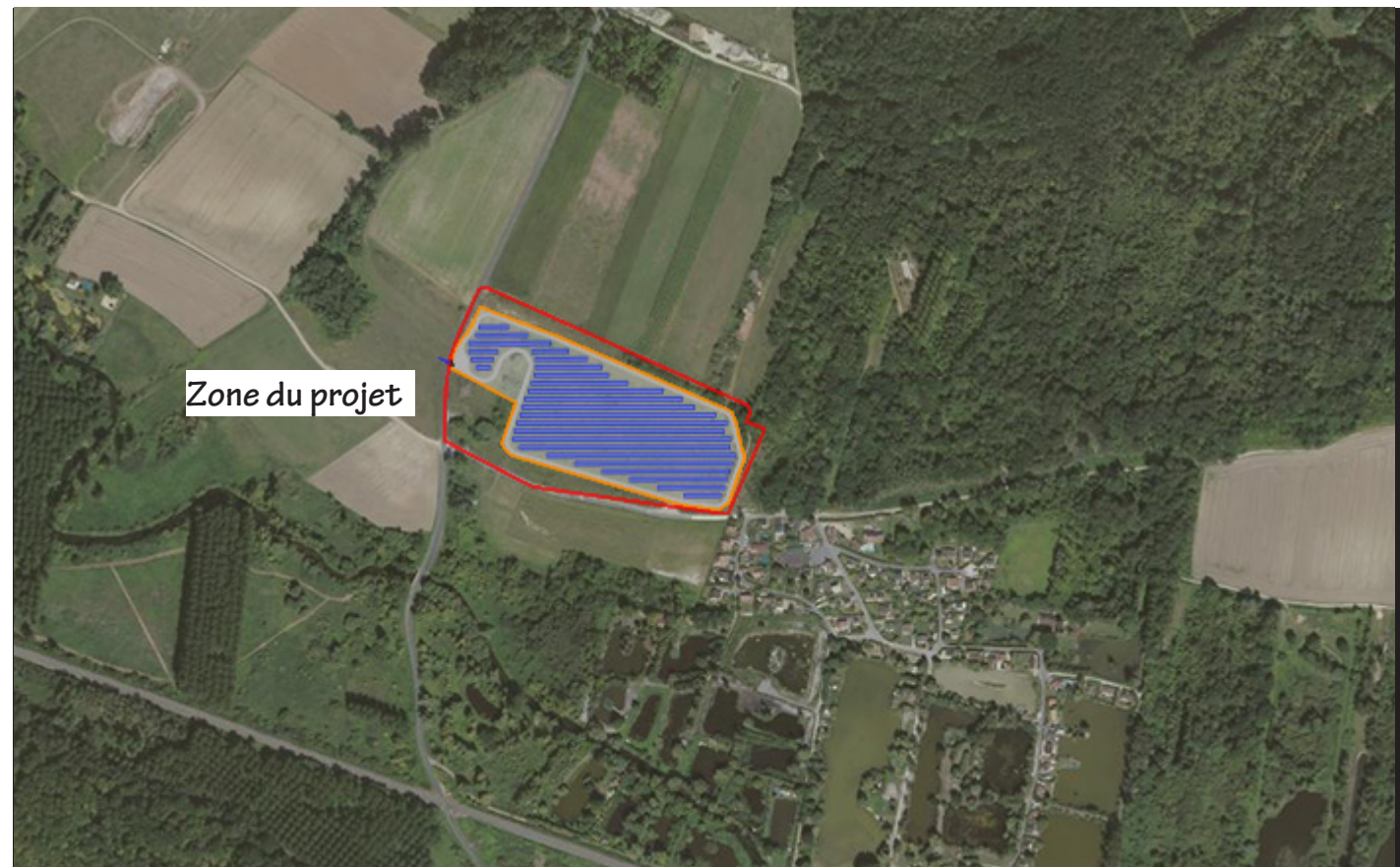

Carte IGN - géoportail.fr - Echelle : 1/ 8000ème

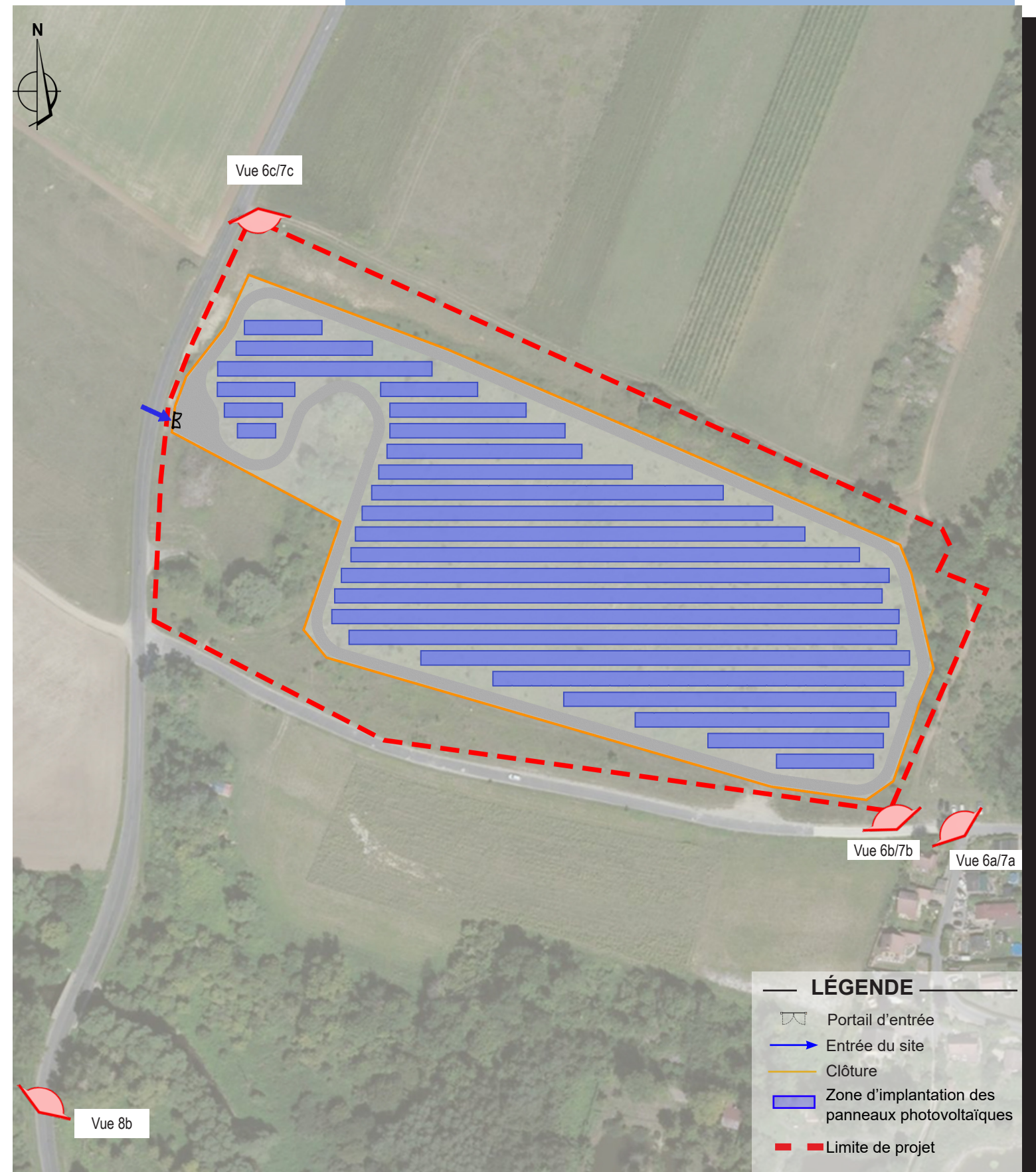

Aérienne - google earth - Echelle : 1/2000ème

PERMIS DE CONSTRUIRE D'UNE CENTRALE PHOTOVOLTAÏQUE - PROUILLY (51) - JUIN 2022

AGENCE 2BR  
SARL BOUILHOL, RAMEL & BERNARD  
ARCHITECTES D'ÉCOLE  
582, quai de la Sauvegarde  
69009 LYON  
Tél. : 04 78 83 61 87 - Fax : 04 78 83 64 62  
Email : agence.lyon@2br.fr









# PC2

## PLAN DE MASSE DES CONSTRUCTIONS

*PC2.1 Plan d'accès au site*

*PC2.2 Plan de masse paysager des installations*

*PC2.3 Plan d'implantation*



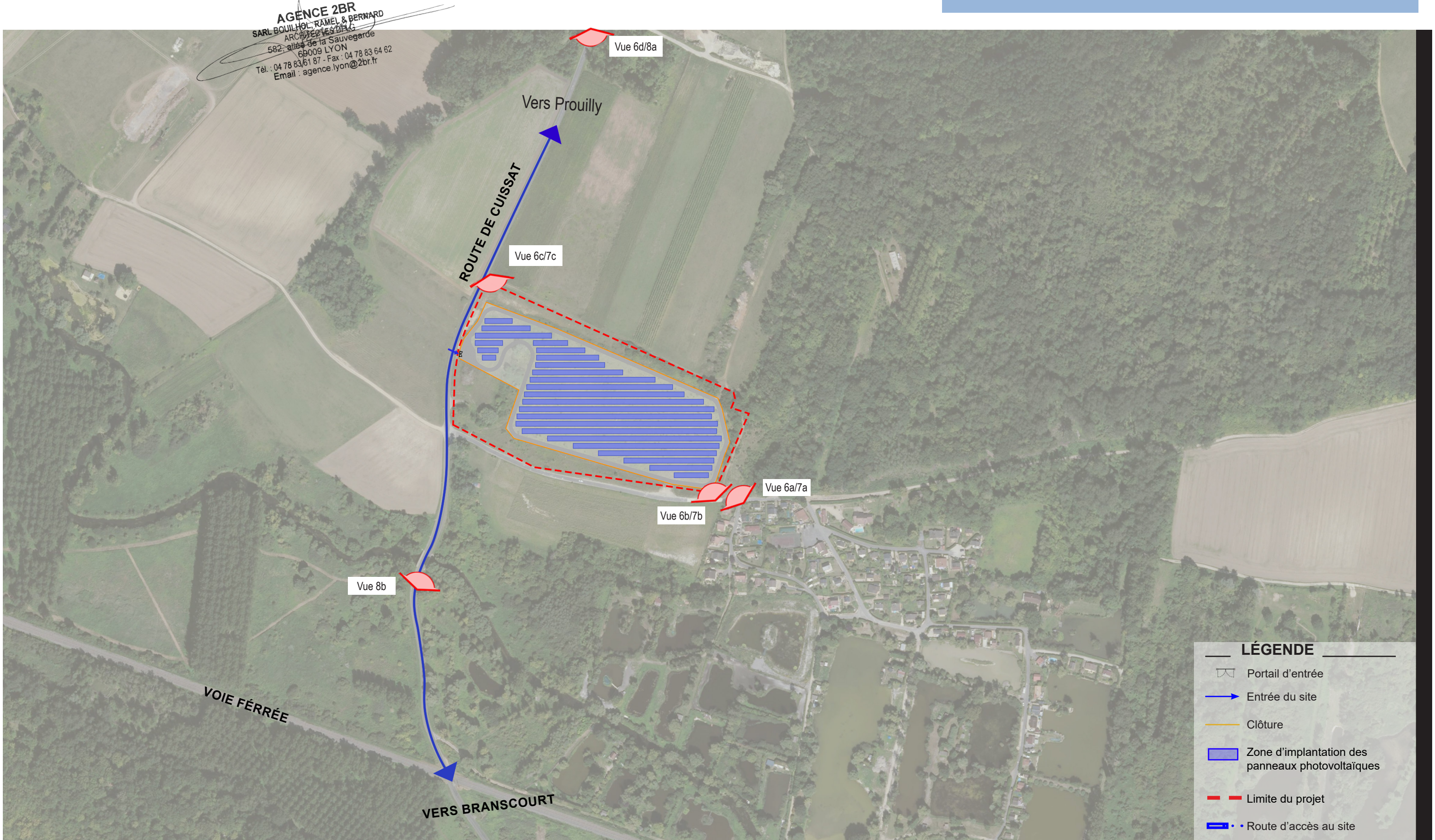

Aérienne - google earth - Echelle : 1/4000 ème



## PC2.2 - PLAN DE MASSE PAYSAGER DES INSTALLATIONS - échelle 1/2000e

AGENCE 2BR  
SARL BOUILHOL, RAMEL & BERNARD  
ARCHITECTES DPLG  
582, allée de la Sauvegarde  
69009 LYON  
Tél. : 04 78 83 61 87 - Fax : 04 78 83 64 62  
Email : agence.lyon@2br.fr



Aérienne - google earth - Echelle : 1/2000 ème



AGENCE 2BR  
SARL BOUILHOL, RAMEL & BERNARD  
ARCHITECTES DPLG  
582, allée de la Sauvegarde  
69009 LYON  
Tél. : 04 78 83 61 87 - Fax : 04 78 83 64 62  
Email : agence.lyon@2br.fr

Plan masse sur  
planche A0







# PC3

## PLAN EN COUPE DU TERRAIN ET DE LA CONSTRUCTION

*PC3.1 Plans et coupes des panneaux*

*PC3.2 Coupes d'implantation des panneaux*

PLAN DES STRUCTURES PHOTOVOLTAÏQUES - échelle 1/100



SCHÉMA D'IMPLANTATION DES STRUCTURES PHOTOVOLTAÏQUES - échelle 1/100



COUPE TRANSVERSALE DES STRUCTURES PHOTOVOLTAÏQUES - échelle 1/100



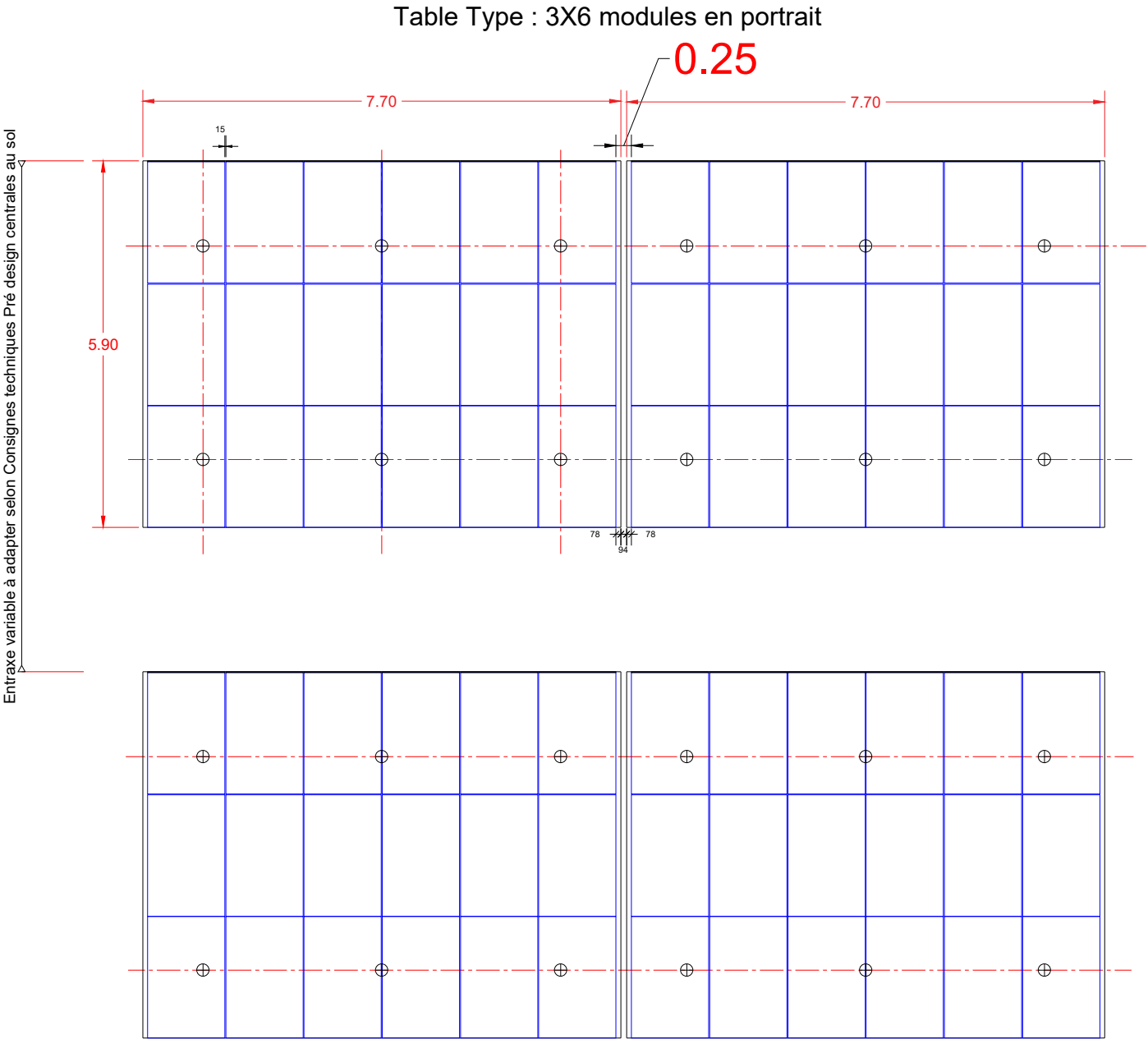
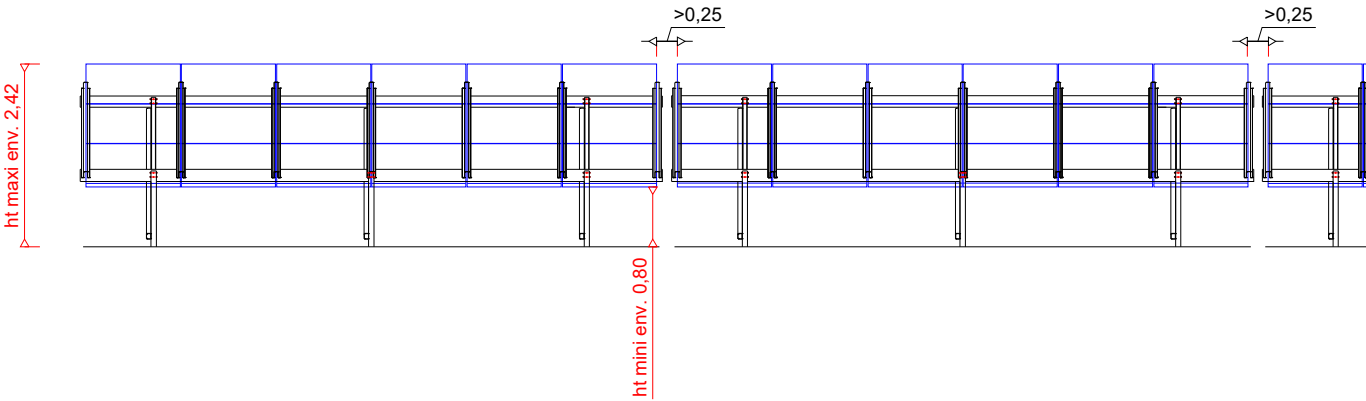
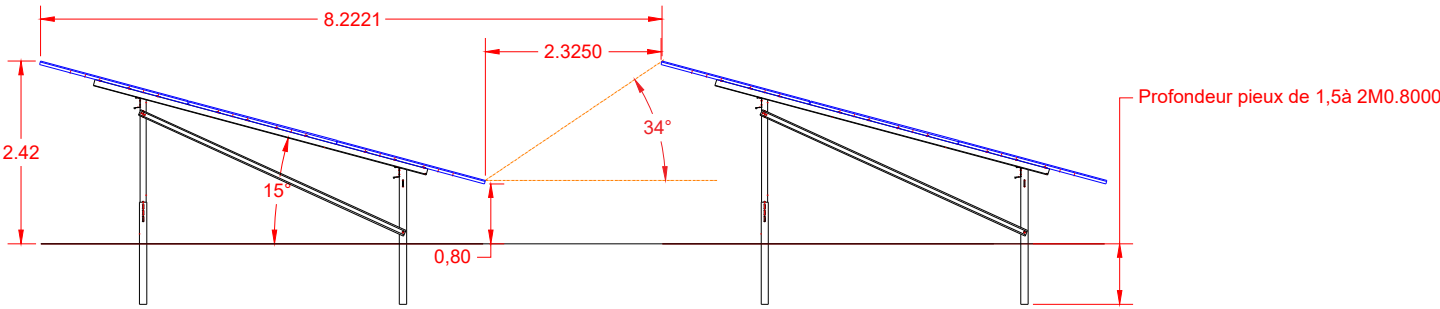

**AGENCE 2BR**  
SARL BOUILHOL, RAMEL & BERNARD  
ARCHITECTES DPLG  
582, allée de la Sauvegarde  
69009 LYON  
Tél. : 04 78 83 61 87 - Fax : 04 78 83 64 62  
Email : agence.lyon@2br.fr

## Coupes sur planche A0

**AGENCE 2BR**  
SARL BOUILHOL, RAMEL & BERNARD  
ARCHITECTES DPLG  
582, allée de la Sauvegarde  
69009 LYON  
Tél. : 04 78 83 61 87 - Fax : 04 78 83 64 62  
Email : agence.lyon@2br.fr

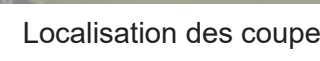



		<h1>Construction d'une centrale photovoltaïque</h1>	
<b>ARCHITECTURE PAYSAGE URBANISME</b>			
<b>MAÎTRE D'OUVRAGE</b>	<b>Urba 380<sup>u</sup></b>	<b>ADRESSE</b> 75 allée Wilhelm Roentgen 34961 MONTPELLIER	<b>tel :</b> 04 67 64 40 44
<b>MAÎTRE D'ŒUVRE</b>	<b>2BR</b> Architecture		<b>582 allée de la Sauvagerie - 69009 LYON</b> <b>5a route de St-Maurice de Gourdans</b> <b>69500 MEKEMUEX</b>
		<b>(tel) 04 78 63 61 87</b> <b>(fax) 04 78 63 64 62</b> <b>agence-lyon@2br.fr</b>	
<i>Re Document</i>			
<b>PC</b>			
<i>2<sup>e</sup> Couvert</i>			
<b>21 116</b>			
<i>Tirage</i>			
<b>PC</b>			
<i>Index</i>			
<b>01</b>			
<i>Date</i>			
<b>08 / 06 / 2022</b>			
<i>Échelle</i>			
<i>Autres de référence à joindre</i>			
<b>1/300e</b>		<b>Remarque :</b> (Non défini)	
<h2>DOSSIER DE DEMANDE DE PERMIS DE CONSTRUIRE</h2>			
<b>0</b>	<b>14/03/2022</b>	<b>Plan original</b>	
<b>Indice</b>	<b>Date</b>	<b>Dessinateur</b>	<b>Objet de la modification</b>



# PC4

## NOTICE DÉCRIVANT LE TERRAIN ET PRÉSENTANT LE PROJET

*PC4 Notice*

## 1. Etat initial du terrain

Le projet de parc photovoltaïque se situe en région Grand-est sur la commune de Prouilly (51140) dans le département de la Marne au sein de la communauté de communauté urbaine du Grand Reims. Le site du projet se trouve à environ 14 km au nord du centre-ville de Reims.

Le terrain concerné par le projet et notamment l'entrée du site est localisée sur le lieu-dit « Le Moulin à Vent », à environ 1500m du centre de Prouilly (au niveau de la mairie). Le projet s'implante sur 6 parcelles cumulant une superficie totale de 4.75 ha. La surface clôturée du projet est de 3.33ha

Les parcelles cadastrales concernées sont les suivantes :

Section parcellaire	Numéro de parcelle	Superficie de la parcelle (en m²)
ZE	35	7410
ZE	36	15420
ZE	37	3600
ZE	38	8010
ZE	40	8290
ZE	41	4760

Les parcelles se trouvent sur un terrain qui a fait l'objet d'une exploitation de carrière en 2000 à la suite d'un arrêté préfectoral du 18 mai 2000. L'exploitation a duré 2 ans.

Par la suite le site fut reconverti en centre de stockage de déchets inertes par la société BRM puis remis en état conformément aux arrêtés sans restitution agricole ou forestière. Un PV de recollement a été délivré le 12 mai 2005.

Depuis, le site est en cours d'enrichissement comme le montre cette photo satellite ci-après.

De par ses activités passées le site remplit le critère de classification des sites dégradés du règlement des appels d'offre de la commission de régulation de l'énergie (CRE) concernant les centrales photovoltaïques au sol, cas numéro 3.



Les abords immédiats du site sont délimités :

- Au sud, le chemin d'exploitation n°43 dit de la Fontaine de Cuissat
- A l'est, des parcelles en friche / boisées;
- Au nord de parcelles cultivées ;
- A l'Ouest, par la RD575.

## 2. Urbanisme

La commune de Prouilly d'un plan local d'urbanisme voté en 2015, puis modifié en 2015 et 2018.

Le PLU de la commune de Prouilly classe les parcelles concernées par le projet **en zone A autorisant sous condition les équipements publics et les ouvrages techniques nécessaires au fonctionnement des services publics ou concourant aux missions des services publics.**

Les centrales photovoltaïques au sol étant considéré comme des équipements et ouvrages techniques concourant au fonctionnement des services publics à partir du moment où elles ne remettent pas en cause une activité agricole, pastorale ou forestière. Ainsi, il apparaît que le projet est compatible avec le Plan Local d'Urbanisme en vigueur sur la commune, cette analyse a été confirmée par un courrier du service urbanisme de la Direction départementale des Territoires de la Marne le 10 février 2021.

## 3. Réseaux

Une centrale solaire n'est pas une installation destinée à recevoir du public de façon temporaire ou permanente. De ce fait, le projet ne sera pas alimenté en eau potable.

Les bâtiments techniques envisagés ne produiront pas d'eaux usées domestiques.

Le site est traversé au sud par une conduite de gaz enterrée, marquée sur le terrain par un balisage classique (piquet jaune). Dans le cadre de la conception de la centrale photovoltaïque, un retrait de 5m a été opéré entre le tracé de la conduite et la clôture du projet afin de respecter les préconisations du gestionnaire de réseau.

## 4. Etat projeté du terrain et de la construction

### a) Aménagement du terrain

Les terrassements prévus sont liés à la création des voies de circulation à l'intérieur de l'enceinte de la centrale, à la réalisation de fouilles de fondation pour la mise en place des postes électriques ou à la reprise ponctuelle de la micro-topographie.

### b) Implantation et volumes

L'unité de production photovoltaïque prévue s'établira sur les surfaces suivantes :

Emprise totale de la centrale (surface clôturée) : 3.33 ha environ ;

Surface totale des panneaux photovoltaïques : 16 035 m²

Les capteurs photovoltaïques de la centrale solaire seront installés sur des structures terrestres orientées plein Sud et inclinées d'environ 15°. 366 tables seront équipées de 18 modules, d'aspect bleuté et d'une puissance unitaire d'environ 500 Wc. La centrale accueillera au total 6 588 modules.

La hauteur des tables sera d'environ 2,42 m au plus haut et la hauteur du bord inférieur de la table avec le sol sera d'environ 0.8 m.

Afin d'assurer la conversion, le transport de l'énergie produite par les panneaux photovoltaïques et l'injection sur le réseau d'ENEDIS, 1 poste de transformation, 1 poste de livraison seront implantés sur le site. Un local de maintenance sera également positionné à l'est du site afin de permettre de stocker du matériel.

Enfin, pour assurer de manière optimale la maîtrise du risque incendie, 1 citerne souple de 60 m<sup>3</sup> sera implantée sur le site, le long de la piste périmétrale.

## c) Traitement des constructions, clôture, végétation ou aménagement situés en limite de terrain

Afin de garantir la sécurité des installations, une clôture grillagée de 2 m de haut sera disposée sur le pourtour du site, et sera équipée de passe-faune afin de ne pas porter atteinte à la libre circulation des espèces (mammifères et reptiles). 5 caméras de surveillance seront également installées, et reposeront sur un mât métallique de 3,50 m de hauteur.

Un intérêt particulier sera porté à l'intégration paysagère du projet. Notamment sur tout le côté est sud et ouest du projet. C'est près de 390ml de haies qui seront créées pour venir compléter les quelques linéaires présents à l'est et au nord du projet.

La faible hauteur des tables permettra également à la centrale de s'intégrer idéalement dans le paysage environnant.

Par ailleurs, le maintien des haies et la création de haies représentent un atout sur le volet écologique du projet, en préservant et complétant la trame verte locale.

## d) Matériaux et couleurs des constructions

La clôture, les portails et postes électriques seront de couleur verte (RAL 6005).

Les panneaux photovoltaïques seront de couleur bleu ardoise.

Les structures porteuses des tables photovoltaïques seront de couleur métallique (acier galvanisé).

## e) Traitement des espaces libres et entretien

Les surfaces au sol correspondant aux espaces entre les panneaux et sous les panneaux seront laissées en l'état. Ainsi, à la suite de la pose des modules, une reprise rapide de la végétation existante sera favorisée.

L'entretien du couvert végétal de la centrale sera réalisé par la mise en place d'un pâturage ovin ou par un fauchage mécanique.

## f) Principales mesures d'évitement et de réduction

L'ensemble des mesures prises dans le cadre de ce projet est détaillé dans l'étude d'impact.

## g) Accès au terrain

Le site du projet photovoltaïque sera accessible à l'ouest du site en projet par la RD575.

Une piste périmétrale de 4 m de large fera le tour du site, auprès des entrées du site la piste s'élargit afin de permettre la manœuvre de véhicule lourd et en accord avec les exigences du SDIS51.

**AGENCE 2BR**  
SARL BOUILHOL, RAMEL & BERNARD  
ARCHITECTES DPLG  
582, allée de la Sauvegarde  
69009 LYON  
Tél : 04 78 83 61 87 - Fax : 04 78 83 64 62  
Email : agence.lyon@2br.fr

# PC5

## PLAN DES FACADES

*PC5.1 Plan et façades du poste de livraison*

*PC5.2 Plan et façades des postes de transformation*

*PC5.3 Plan et façades du local de maintenance*

*PC5.4 Plan de détails de la clôture et des portails*

*PC5.5 Plan de détails des caméras de surveillance*

*PC5.6 Plan de détails de la citerne souple pour sécurité incendie*

PLAN DE TOITURE - Echelle 1:100

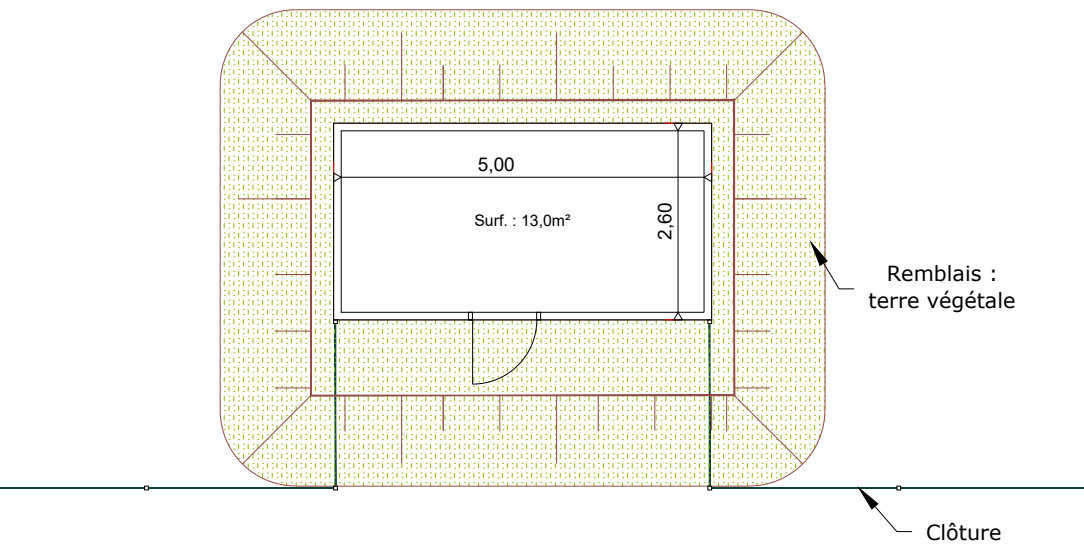

 RAL DU BÂTIMENT : RAL 6005 (VERT MOUSSE)

PHOTOGRAPHIE D'ILLUSTRATION



FACADES - Echelle 1:100

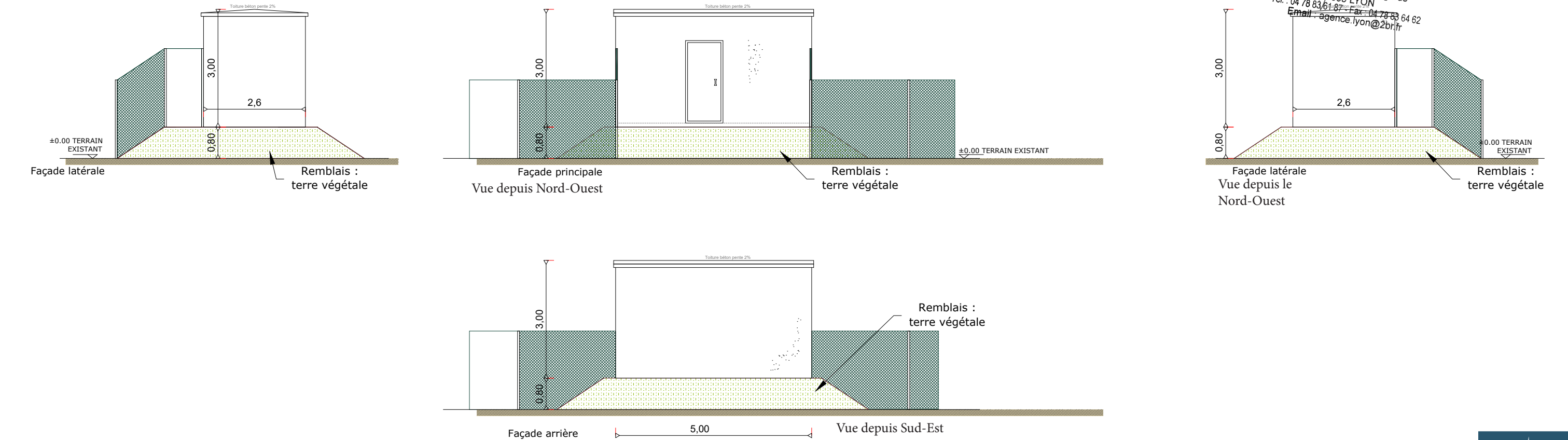



# PC 5.2 - PLAN ET FAÇADES DU POSTE DE TRANSFORMATION

PLAN DE TOITURE - Echelle 1:100

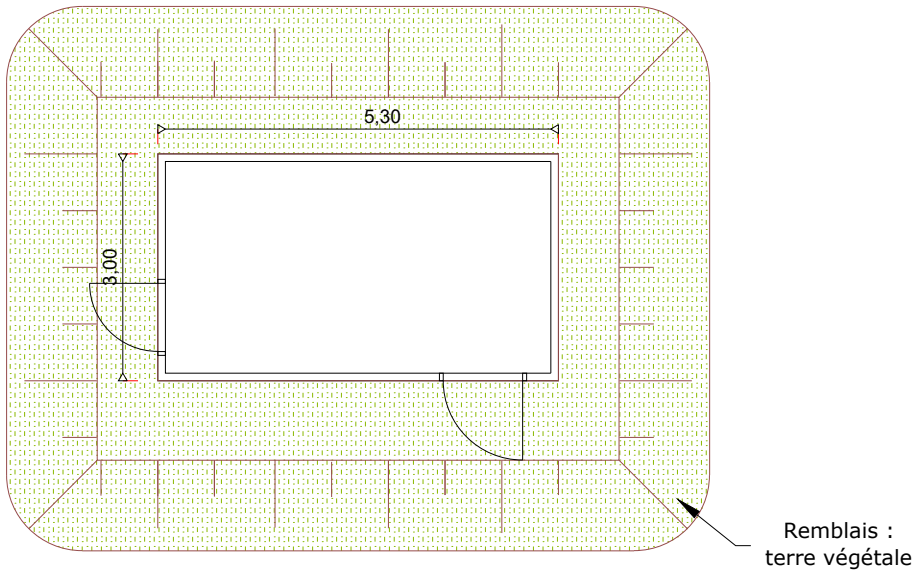

AGENCE 2BR  
SARL BOUILHOL, RAMEL & BERNARD  
ARCHITECTES DPLG  
582 allée de la Sauvegarde  
69009 LYON  
Tél. : 04 78 83 61 87 - Fax : 04 78 83 64 62  
Email : agence.lyon@2br.fr



PHOTOGRAPHIE D' ILLUSTRATION

FACADES - Echelle 1:100

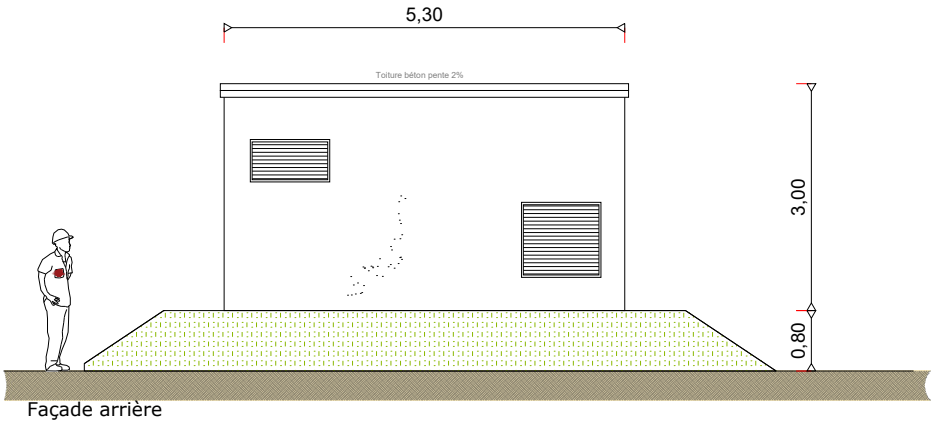
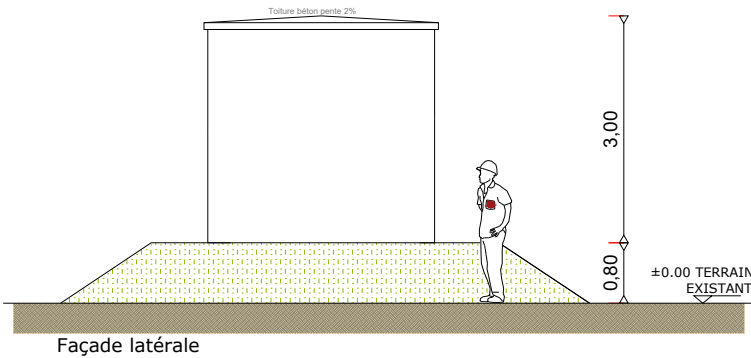
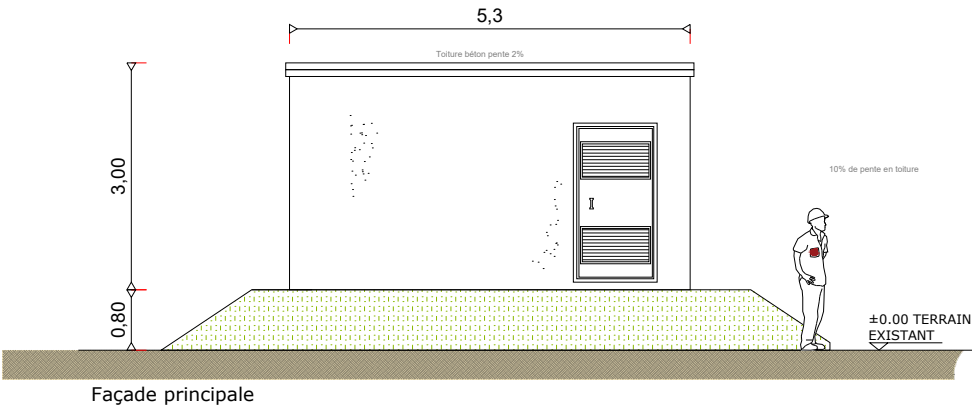
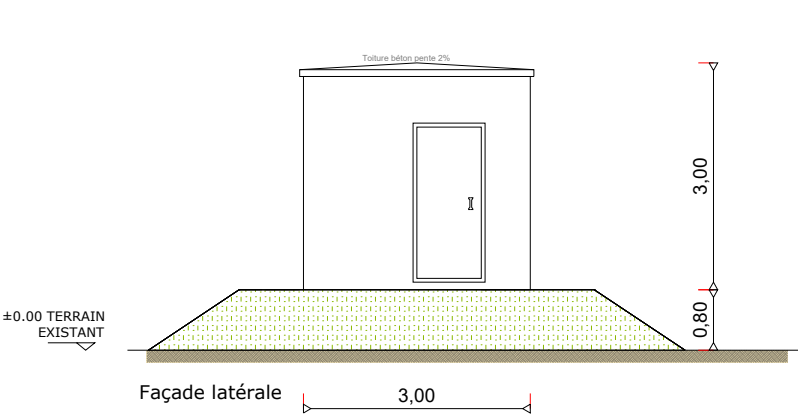

 RAL DU BÂTIMENT : RAL 6005 (VERT MOUSSE)

# PC5.3 - PLAN DE DÉTAIL DU LOCAL DE MAINTENANCE

PLAN DE TOITURE - Echelle 1:50

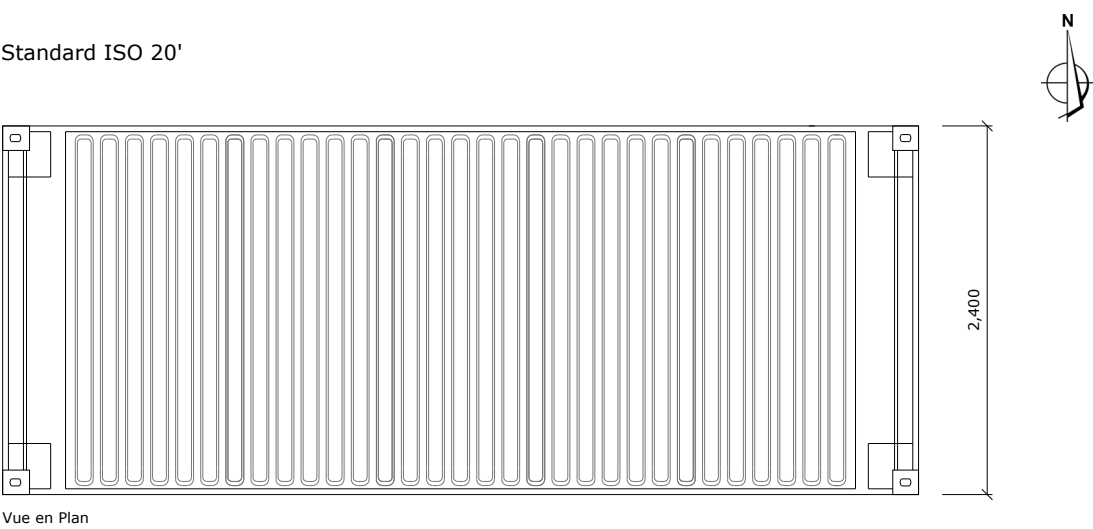

PHOTOGRAPHIE D' ILLUSTRATION



RAL DU BÂTIMENT : RAL 6005 (VERT MOUSSE)

FACADES - Echelle 1:50

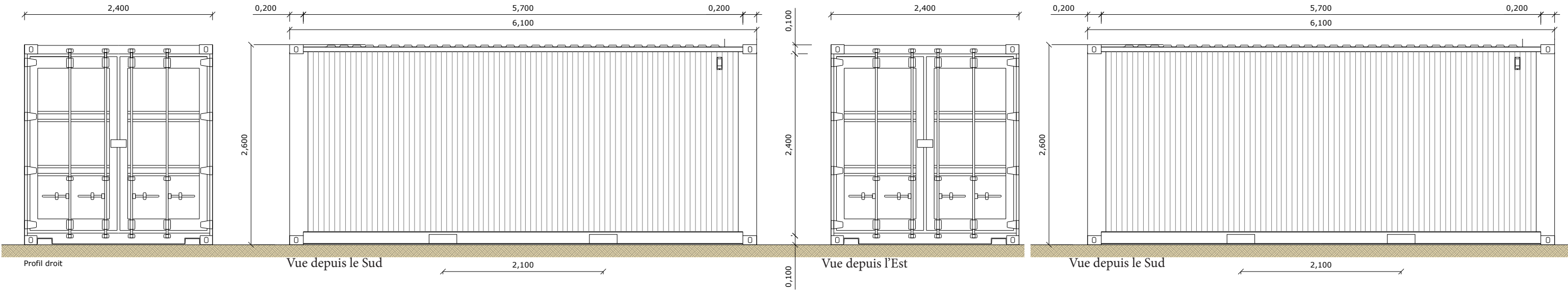

AGENCE 2BR  
SARL BOUILHOL, RAMEL & BERNARD  
ARCHITECTES DPLG  
582, allée de la Sauvegarde  
69009 LYON  
Tél. : 04 78 83 61 87 - Fax : 04 78 83 64 62  
Email : agence.lyon@2br.fr



DETAILS - ÉLÉVATIONS DU PORTAIL D'ENTRÉE ET DE LA CLÔTURE - échelle 1/40e

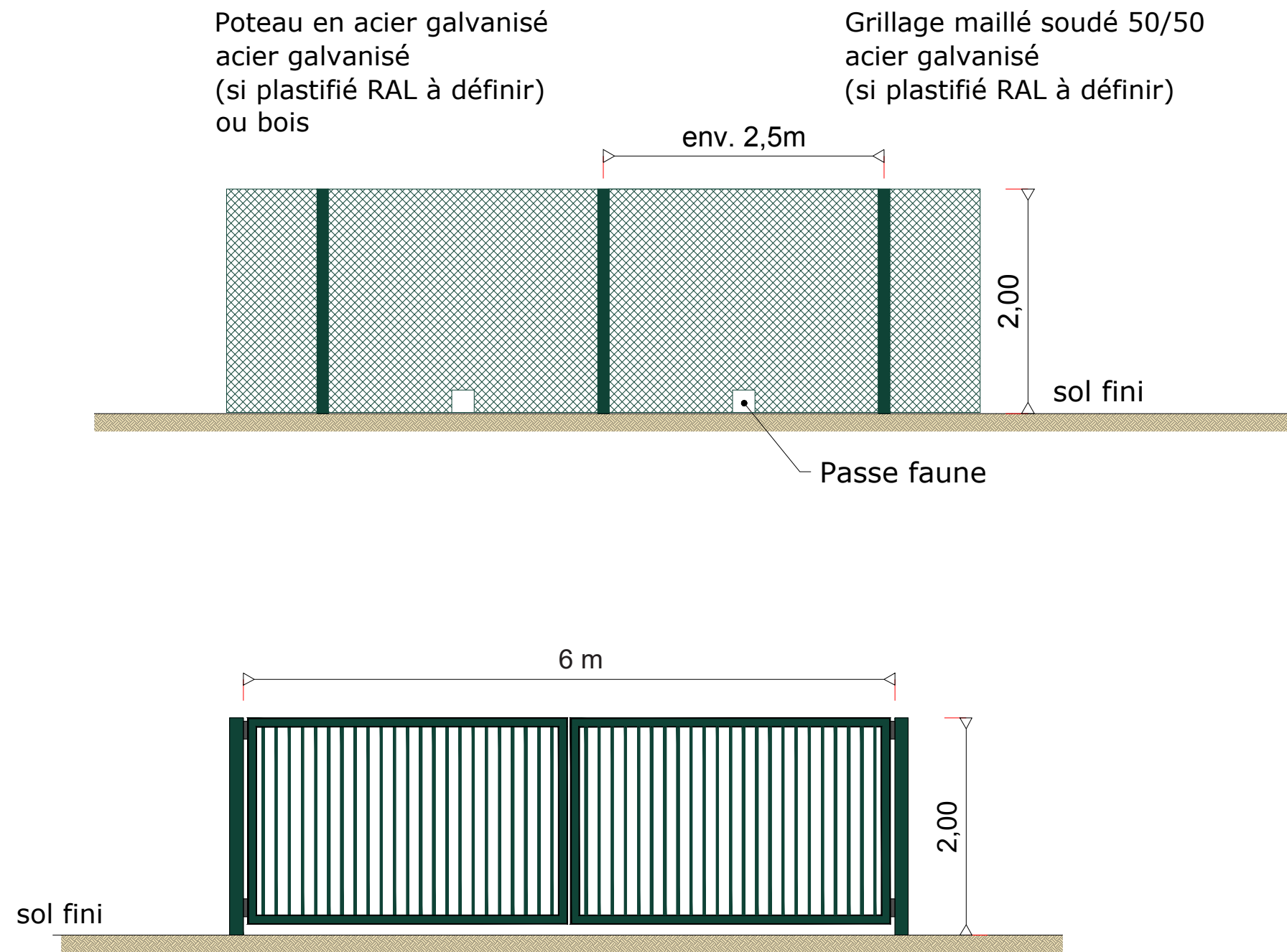

PHOTOGRAPHIE D' ILLUSTRATION



AGENCE 2BR  
SARL BOUILHOL, RAMEL & BERNARD  
ARCHITECTES DPLG  
582, allée de la Sauvegarde  
69009 LYON  
Tél. : 04 78 83 61 87 - Fax : 04 78 83 64 62  
Email : agence\_lyon@2br.fr

PHOTOGRAPHIE D' ILLUSTRATION



RAL DES PORTAILS ET DES CLÔTURES :

 RAL 6005 (VERT MOUSSE)



DETAILS - ÉLÉVATIONS DE LA CAMÉRA - échelle 1/40e

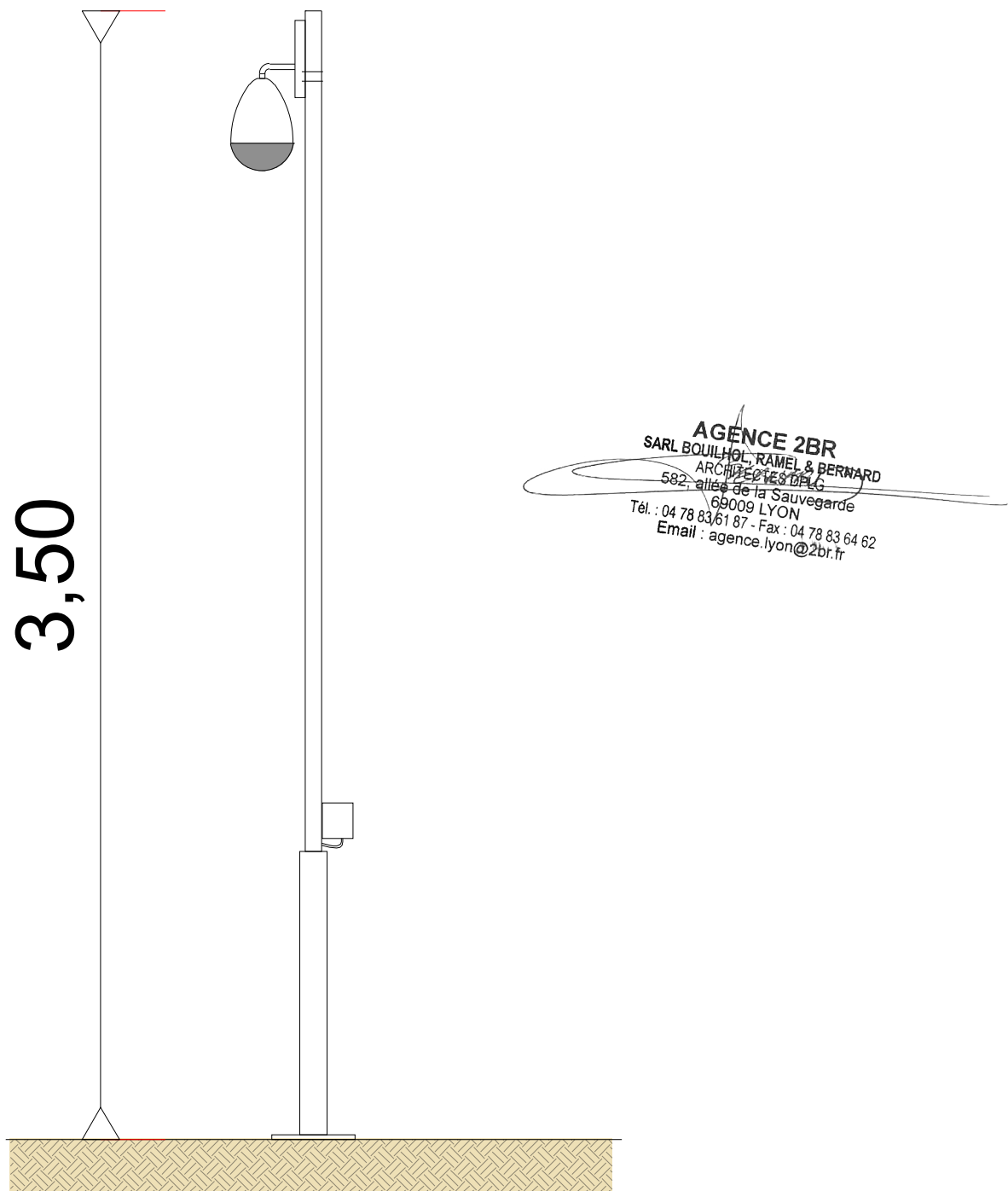

Photographie d'illustration

# PC5.6 - PLAN ET DÉTAILS DE LA CITERNE SOUPLE POUR SÉCURITÉ INCENDIE

DETAILS - PLAN DE LA CITERNE SOUPLE, 120m³ - échelle 1/100e

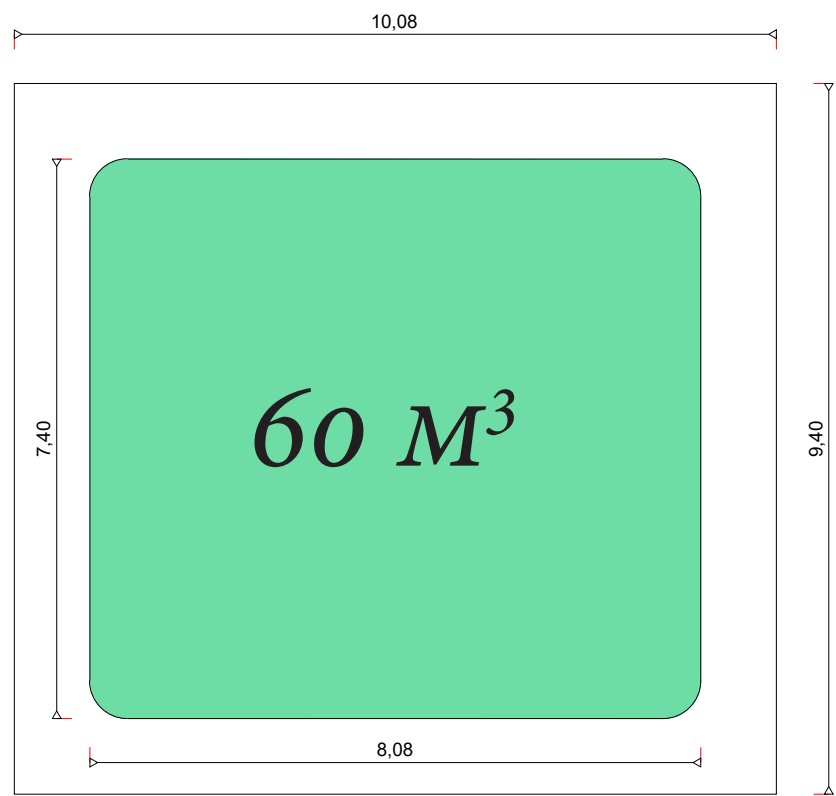

DETAILS - ÉLÉVATION DE LA CITERNE - échelle 1/100e

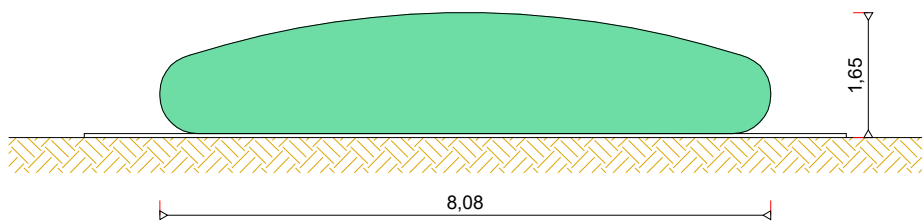

AGENCE 2BR  
SARL BOUILHOL, RAMEL & BERNARD  
ARCHITECTES DPLG  
582, allée de la Sauvegarde  
69009 LYON  
Tél. : 04 78 83 61 87 - Fax : 04 78 83 64 62  
Email : agence.lyon@2br.fr

# PC6

**DOCUMENT GRAPHIQUE PERMETTANT  
D'APPRÉCIER L'INSERTION DU PROJET**

*PC6 Perspectives d'insertion*





Localisation du point de vue

AGENCE 2BR  
SARL BOUILHOL, RAMEL & BERNARD  
ARCHITECTES DPLG  
582, allée de la Sauvegarde  
69009 LYON  
Tél. : 04 78 83 61 87 - Fax : 04 78 83 64 62  
Email : agence.lyon@2br.fr



PC 6a

PC6a - vue existant



PC 6a

PC6a - vue photomontage avec haie





Localisation du point de vue

AGENCE 2BR  
SARL BOUILHOL, RAMEL & BERNARD  
ARCHITECTES DPLG  
582, allée de la Sauvegarde  
69009 LYON  
Tél : 04 78 83 61 87 - Fax : 04 78 83 64 62  
Email : agence.lyon@2br.fr

PC6a - PERSPECTIVE D'INSERTION



PC 6a

PC6a - vue photomontage



PC 6a

PC6a - vue photomontage avec haie





Localisation du point de vue

AGENCE 2BR  
SARL BOUILHOL, RAMEL & BERNARD  
ARCHITECTES DPLG  
582 allée de la Sauvegarde  
69009 LYON  
Tél. : 04 78 83 61 87 - Fax : 04 78 83 64 62  
Email : agence.lyon@2br.fr

PC6b - PERSPECTIVE D'INSERTION

PC 6b



PC6b - vue existant

PC 6b



PC6b - vue photomontage avec haie





Localisation du point de vue

AGENCE 2BR  
SARL BOUILHOL, RAMEL & BERNARD  
ARCHITECTES DPLG  
582, allée de la Sauvegarde  
69009 LYON  
Tél. : 04 78 83 61 87 - Fax : 04 78 83 64 62  
Email : agence.lyon@2br.fr

PC6b - PERSPECTIVE D'INSERTION

PC 6b



PC6b - vue photomontage

PC 6b



PC6b - vue photomontage avec haie





Localisation du point de vue

AGENCE 2BR  
SARL BOUILHOL, RAMEL & BERNARD  
ARCHITECTES DPLG  
582 allée de la Sauvegarde  
69009 LYON  
Tél. : 04 78 83 61 87 - Fax : 04 78 83 64 62  
Email : agence.lyon@2br.fr

PC6c - PERSPECTIVE D'INSERTION



PC 6c

PC6c - vue existant



PC 6c

PC6c - vue photomontage avec haie



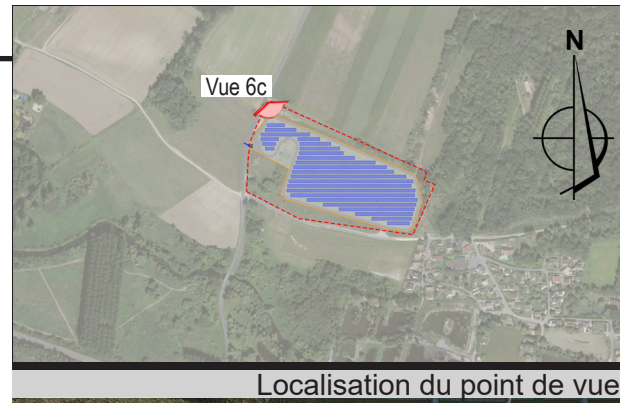

PC6c - vue photomontage



PC6c - vue photomontage avec haie



AGENCE 2BR  
SARL BOUILHOL, RAMEL & BERNARD  
ARCHITECTES DPLG  
69210 LA SÈVE  
69009 LYON  
Tél. : 04 78 83 61 87 - Fax : 04 78 83 64 62  
Email : agence.lyon@2br.fr



Localisation du point de vue



PC6d - vue



PC6d - vue photomontage



# PC7

## PHOTOGRAPHIES PERMETTANT DE SITUER LE TERRAIN DANS L'ENVIRONNEMENT PROCHE

*PC7 Photographies du terrain dans son environnement proche*



# PC7 - Photographies du terrain dans son environnement proche

PC 7a



Localisation du point de vue

PC7a - vue proche



PC 7b

Localisation du point de vue

PC7b - vue proche





Localisation du point de vue

AGENCE 2BR  
SARL BOUILHOL, RAMEL & BERNARD  
ARCHITECTES DPLG  
582, allée de la Sauvegarde  
69009 LYON  
Tél. : 04 78 83 61 87 - Fax : 04 78 83 64 62  
Email : agence.lyon@2br.fr



PC7c - vue proche



# PC8

## PHOTOGRAPHIES PERMETTANT DE SITUER LE TERRAIN DANS LE PAYSAGE LOINTAIN

*PC8 Photographies du terrain dans son environnement lointain*



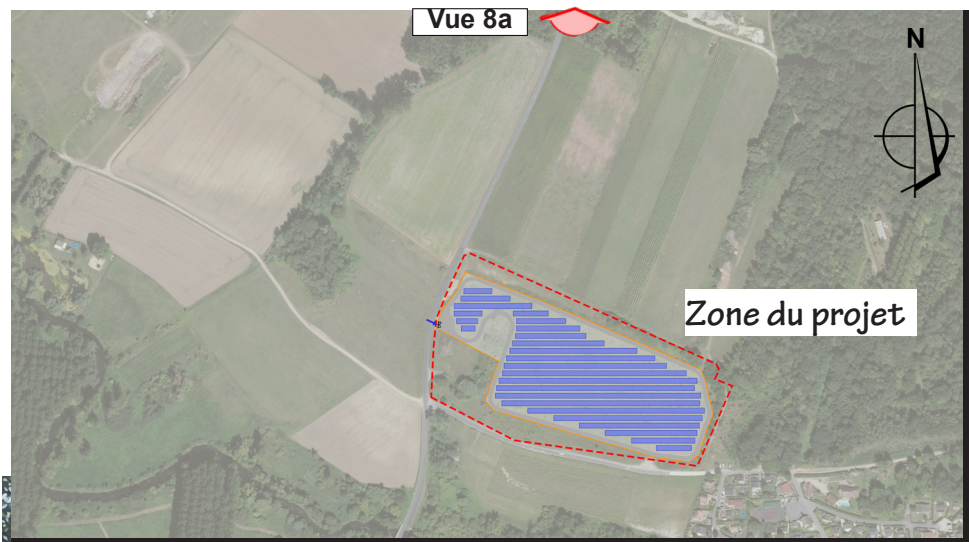

Localisation du point de vue

**AGENCE 2BR**  
SARL BOUILHOL, RAMEL & BERNARD  
ARCHITECTES DPLG  
582, allée de la Sauvegarde  
69009 LYON  
Tél : 04 78 83 61 87 - Fax : 04 78 83 64 62  
Email : agence.lyon@2br.fr



PC 8a

PC8a - vue de loin



## PC8 - Photographies du terrain dans son environnement lointain

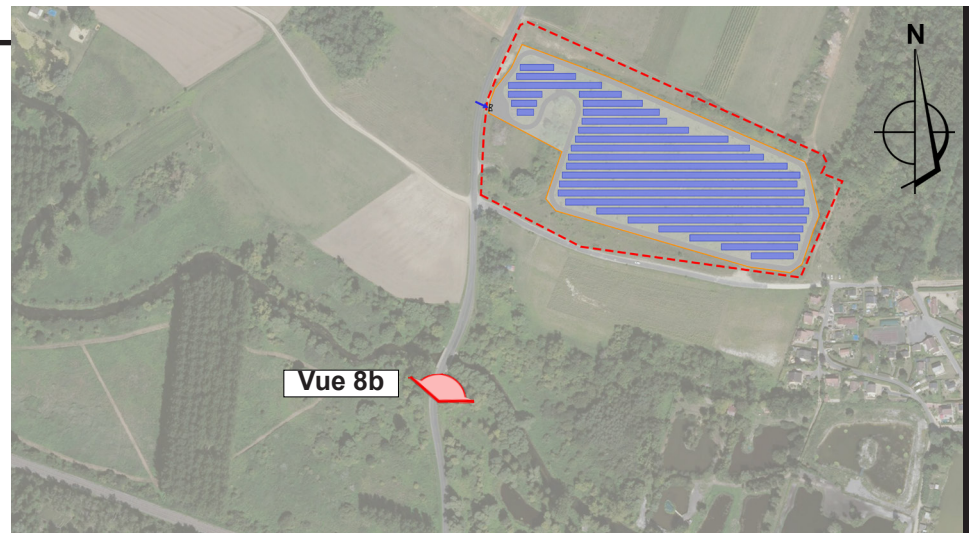

Vue 8b

Localisation du point de vue

**AGENCE 2BR**  
SARL BOUILHOL, RAMEL & BERNARD  
ARCHITECTES DPLG  
582, allée de la Sauvegarde  
69009 LYON  
Tél. : 04 78 83 61 87 - Fax : 04 78 83 64 62  
Email : agence.lyon@2br.fr



PC 8b

Emprise du projet

PC8a - vue de loin



# PC11

**ETUDE D'IMPACT ENVIRONNEMENTAL ET RESUME NON TECHNIQUE DE L'ETUDE D'IMPACT**

*Jointe en annexe*



# PC11 - 2

## DOSSIER D'ÉVALUATION DES INCIDENCES NATURA 2000

*Joint à l'étude d'impact*



# PC13

## ATTESTATION DE PRISE EN COMPTE DU PLAN DE PRÉVENTION DES RISQUES

*PC13 Attestation de l'architecte*

AGENCE 2BR  
SARL BOUILHOL, RAMEL & BERNARD  
ARCHITECTES  
582 rue de la Sauvegarde  
69009 LYON  
Tél. : 04 78 83 61 87 - Fax : 04 78 83 64 62  
Email : agence.lyon@2br.fr



PROUILLY

Maître d'Ouvrage

**URBA 380**

75 Allée WILHELM ROENTGEN  
CS 40935 - 34961 MONTPELLIER CEDEX 2

**Demande de permis de construire**

**ATTESTATION PRISE EN COMPTE PPR  
PC 13**

16 - 05 - 2022

Je soussigné : Gilles BERNARD, co-gérant de la SCP BERNARD RAMEL & BOUILHOL  
sis 582 allée de la Sauvegarde 69009 LYON,

atteste que d'après les études réalisées par la société URBA 380 la conception du projet prend  
en compte les plans de la prévention de la commune comme stipulé à l'article  
R.431-16 f) du code de l'urbanisme.

«Lorsque la construction projetée est subordonnée par un plan de prévention des risques naturels  
prévisibles ou un plan de prévention des risques miniers approuvés, ou rendus immédiatement  
opposables en application de l'article L. 562-2 du code de l'environnement, ou par un plan de prévention  
des risques technologiques approuvé, à la réalisation d'une étude préalable permettant d'en déterminer  
les conditions de réalisation, d'utilisation ou d'exploitation, une attestation établie par l'architecte du  
projet ou par un expert certifiant la réalisation de cette étude et constatant que le projet prend en compte  
ces conditions au stade de la conception.»

Fait pour servir et valoir ce que de droit  
à Lyon le 31 MAI 2022

**AGENCE 2BR**  
SARL BOUILHOL, RAMEL & BERNARD  
ARCHITECTES DPLG  
582, allée de la Sauvegarde  
69009 LYON  
Tél. : 04 78 83 61 87 - Fax : 04 78 83 64 62  
Email : agence.lyon@2br.fr



# PC16-5

## ATTESTATION DE PRISE EN COMPTE DE POLLUTION DANS LE CADRE D'UN PROJET DE CONSTRUCTION

*PC16-5 Attestation jointe*

AGENCE 2BR  
SARL BOUILHOL, RAMEL & BERNARD  
ARCHITECTES  
582 Avenue de la Sauvegarde  
69009 LYON  
Tél. : 04 78 83 61 87 - Fax : 04 78 83 64 62  
Email : agence.lyon@2br.fr